



CONTA POUPANÇA 01: Não foi observado movimentação financeira de recebimentos ou pagamentos realizados durante o exercício, mantendo um pequeno saldo financeiro em conta, sugere-se o encerramento desta conta, transferindo o saldo para conta corrente de movimento, podendo deixar aplicado com a possibilidade de baixa automática em caso de necessidade,

CONTA CORRENTE 02: Observado grande movimentação bancária, conta destinada a repasse, pagamento de despesas e recebimento de contrato Zona Azul não sendo identificado nenhum crédito deste contrato, analisando os extratos bancários identificamos algumas operações realizadas que cabe algumas observações: Foram identificados 195 operações de CHEQUES SAC, pela denominação entende-se que foram efetuados 195 saques com cheques na boca do caixa, o que precisa ser confirmado com o responsável, 149 operações de CHEQUES COMP, 132 operações de PAG LUZ/GAS, 18 Operações de PAG FONE e 03 CHEQUES DEVOLVIDOS MOTIVO 11 (SEM PROVIMENTO DE SALDO) Cheque Nº DOC 301926 Data 08/05/2018, valor R\$ 4.554,00 - Cheque Nº DOC 301951 Data 08/05/2018, valor R\$ 1.612,08 - Cheque Nº DOC 302176 Data 26/10/2018, valor R\$ 7.490,00.

As operações encontradas nesta conta chamam atenção o elevado número de cheques emitidos, totalizando 345 cheques compensados ou sacados: **CHEQUE COMP/CHEQUE SAC**, bem como, a emissão de cheques sem provimento de saldo, o que demonstra o descontrole financeiro da conta, propiciando um ambiente vulnerável e passivo de erros.

O caso da transmissão de cheque, para pagamento à vista, sem provisão de fundos, é preciso analisar a ciência/vontade do agente na realização de tal conduta. O crime de estelionato fica configurado quando o agente tiver plena ciência de que, na data de compensação do cheque, a conta não terá saldo suficiente para cumprir com a obrigação do título de crédito.

Fato dessa natureza não deve ocorrer no ente público, pois configura-se ato de descontrole e desorganização das contas públicas, necessitando de um maior controle e responsabilização dos ordenadores de despesas, implementado controle efetivo das



despesas e contas a pagar, só emitindo cheque com a efetiva certeza de provisão de saldo.

O elevado número de cheques emitidos pela AMMPLA deve ser repensado, em plena era digital devemos priorizar o uso da tecnologia para melhorar os procedimentos administrativos e operacionais do órgão, tornando mais seguro e célere todos os processos, os órgãos de controles orientam para a utilização dessas tecnologias, determinando que as operações financeiras sejam executadas de forma eletrônica, assegurando o controle e os registros contábeis necessários.

CONTA CORRENTE 03: 1888-0 BB – ARRECADAÇÃO RENAINF / PAGAMENTO DE DESPESAS / RODANDO LEGAL (CONVÊNIO). Conta destinada ao recebimento de créditos oriundos do convênio com o DETRAN Sistema RENAINF valores repassados das multas de trânsito pagas pelos usuários, chamada de "Verba Carimbada ou Vinculada" conforme previsão legal.

Capítulo XX - DISPOSIÇÕES FINAIS E TRANSITÓRIAS

Art. 320 - A receita arrecadada com a cobrança das multas de trânsito será aplicada, exclusivamente, em sinalização, engenharia de tráfego, de campo, policiamento, fiscalização e educação de trânsito.

§ 1º O percentual de cinco por cento do valor das multas de trânsito arrecadadas será depositado, mensalmente, na conta de fundo de âmbito nacional destinado à segurança e educação de trânsito. (Redação do § 1º dada pela Lei nº 13.281, de 2016)

§ 2º O órgão responsável deverá publicar, anualmente, na rede mundial de computadores (internet), dados sobre a receita arrecadada com a cobrança de multas de trânsito e sua destinação. (§ 2º incluído pela Lei nº 13.281, de 2016)

Art. 320-A - Os órgãos e as entidades do Sistema Nacional de Trânsito poderão integrar-se para a ampliação e o aprimoramento da fiscalização de trânsito, inclusive por meio do compartilhamento da receita arrecadada





com a cobrança das multas de trânsito. (Artigo 320-A incluído pela Lei nº 13.281, de 2016).

A receita arrecadada com a cobrança de multas de trânsito tem destinação específica: a melhoria do próprio trânsito, o que, infelizmente, nem sempre é respeitado pelo Poder Público, sendo muito comum que o pagamento das multas seja direcionado, automaticamente, para conta única do Órgão ou Prefeitura, dificultando a verificação do cumprimento deste dispositivo, o que pode, por certo, ensejar questionamentos, seja do Ministério Público, seja do Poder Judiciário, seja do Tribunal de Contas e, principalmente, da sociedade.

Um controle maior sobre os gastos passou a ocorrer com a inclusão do § 2º ao artigo 320, pela Lei Nº 13.281/16, pois os órgãos de trânsito passaram a ser obrigados a publicar, anualmente, na rede mundial de computadores (internet), dados sobre a receita arrecadada com a cobrança de multas de trânsito e sua destinação.

O artigo 320, ao prever aplicação exclusiva, elenca quais são as situações em que se pode utilizar a receita das multas, as quais são detalhadas na Resolução do CONTRAN Nº 638/16:

- I – **Sinalização**: conjunto de sinais de trânsito e dispositivos de segurança colocados na via pública com o objetivo de garantir sua utilização adequada, compreendendo especificamente as sinalizações vertical e horizontal e os dispositivos e sinalizações auxiliares;
- II – **Engenharias de tráfego e de campo**: conjunto de atividades de engenharia voltado a ampliar as condições de fluidez e de segurança no trânsito;
- III – **Policimento e fiscalização**: atos de prevenção e repressão que visem a controlar o cumprimento da legislação de trânsito, por meio do poder de polícia administrativa; e
- IV – **Educação de trânsito**: atividade direcionada à formação do cidadão como usuário da via pública, por meio do aprendizado de normas de respeito à vida e ao meio ambiente, visando sempre o trânsito seguro.





Diante das condições estabelecidas acima, é questionável a utilização deste tipo de verba para obras viárias ou custeio do funcionamento do próprio órgão de trânsito; aliás, importante ressaltar que o orçamento destinado ao órgão de trânsito, muito embora leve em consideração a previsão de arrecadação de multas, não deve depender da imposição de penalidades, tendo em vista que se cria um círculo vicioso, no sentido de que o órgão fica dependendo da ocorrência de infrações, para que subsista, quando o que se espera do seu trabalho é, justamente, a mudança de comportamento dos usuários da via e, conseqüentemente, a diminuição dos atos irregulares praticados na condução de veículo.

O § 1º do 320 ainda determina o repasse de 5% do valor das multas de trânsito ao Fundo Nacional de Segurança e Educação de Trânsito - FUNSET, sob gestão do Departamento Nacional de Trânsito e regulamentado pelos artigos 4º a 6º da Lei Nº 9.602/98, com complemento do Decreto Nº 2.613/98, o qual prevê que a finalidade deste Fundo é custear as despesas do Denatran, relativas à operacionalização da segurança e educação de trânsito.

Tendo em vista este repasse, é comum algumas pessoas imaginarem que 5% das multas de trânsito deve ser utilizado no próprio trânsito, quando, na verdade, 100% do valor arrecadado deve ter esta destinação, com a única diferença que 95% sob responsabilidade do órgão de trânsito que aplicou a penalidade e 5% do Departamento Nacional de Trânsito.

Por fim, cabe mencionar que o sistema de arrecadação de multas de trânsito e o sistema informatizado de controle da arrecadação dos recursos do FUNSET estão, atualmente, estabelecidos pela Resolução do CONTRAN Nº 637/16, alterada pela Nº 677/17.

Cabe ressaltar que além do desvio de finalidade que ocorreu nesta conta, onde não se pode identificar a real aplicação dos recursos em cumprimento ao dispositivo legal acima citado, identificamos a compensação de cheques de grande vulto, gerando cobranças de taxas bancárias com valores significativos desnecessariamente, se tivesse utilizado outros meios de pagamentos ou transferências eletrônicas isto não ocorreria, detalhamos os valores identificados conforme abaixo descrito:





DATA	ORIGEM	DESCRIÇÃO	DOCUMENTO	VALOR
27/02/2018	1981	Cheque Compensado	9.853	320.000,00
25/05/2018	1981	Cheque Compensado	9.858	780.000,00
26/04/2018	0000	Tarifa Adicional Cheque Comp.	811.160	858,00
10/10/2018	1981	Cheque Compensado	9.869	138.787,80
11/10/2018	0000	Tarifa Adicional Cheque Comp.	812.840	152,66
27/12/2018	1981	Cheque Compensado	9.875	100.000,00
28/12/2018	0000	Tarifa Adicional Cheque Comp.	813.620	110,00

Além das informações apresentadas, destacamos que foram identificados créditos nesta conta, valores referentes a outros tipos de convênios do órgão com instituições particulares referente a contrato de prestação de serviço com repasse financeira sem vinculação da receita, o contrato RODANDO LEGAL, este tipo de recebimento deve ser realizado na conta movimento da AMPLA, não deve utilizar uma conta exclusiva de convênio para este tipo de operação.

CONTA CORRENTE 04: 71001-3 OP 006 CEF – ARRECADAÇÃO MULTAS SERPRO (CONVÊNIO). Conta destinada ao recebimento de créditos oriundos do convênio com o DENATRAN Sistema RENAINF/SERPRO valores repassados das multas de trânsito pagas pelos usuários, chamada de "Verba Carimbada ou Vinculada" conforme previsão legal.

As operações encontradas nesta conta chamam atenção o elevado número de cobrança de tarifas das transações bancárias, totalizando **628 DEB TARIFA** valor total de **R\$ 8.962,79** (Oito mil novecentos e sessenta e dois reais e setenta e nove centavos). O pagamento de tarifas bancárias deve ser acompanhado e negociado com as instituições bancárias a fim de pagar a menor tarifa possível, podendo economizar e melhor aplicar o dinheiro público.

CONTA CORRENTE 05: 011-3 OP 006 CEF – ARRECADAÇÃO RECEITA DAM. Conta destinada ao recebimento de créditos provenientes dos pagamentos dos DAM's dos serviços de transporte público tais como: Taxas, Alvarás, Licenças, Vistorias e TGO com





emissão via sistema INTERAGE, receita sem vinculação exclusiva, com diversas operações financeiras de recebimento e pagamento tendo destaque a cobrança de tarifas bancárias.

As diversas operações encontradas de recebimento e pagamentos, chamou atenção o elevado número de cobrança de tarifas das transações bancárias, totalizando 687 COB LOTERI / COB COMPE / COB AUTOAT / COB INTERN / COB C BANC valor total de R\$ 11.072,61 (Onze mil setenta e dois reais e sessenta e um centavos). O pagamento de tarifas bancárias deve ser acompanhado e negociado com as instituições bancárias a fim de pagar a menor tarifa possível, podendo economizar e melhor aplicar o dinheiro público.

Fica evidenciado que as contas bancárias mantidas pela AMPLA precisam de acompanhamento e controle financeiro, bem como, conciliações bancárias diariamente para que possam acompanhar toda movimentação financeira, gerenciado os recursos públicos com a efetiva responsabilidade e comprometimento com o cumprimento das normas e legislação aplicável.

15. RECOMENDAÇÕES

A suspensão dos pagamentos por meio de cheques impressos, migrando para as transações eletrônicas, pagamentos e recebimentos, efetuando na página eletrônica da instituição financeira mantenedora da conta corrente, mediante assinatura eletrônica de pelo menos dois ordenadores de despesas. Imprimir o comprovante eletrônico ao final da operação, apor carimbo e registrar a assinatura dos ordenadores de despesas: Diretor de Administração e Finanças e do Gestor. A assinatura eletrônica (senha) é pessoal e intransferível. Registrar a fiel descrição do produto adquirido e/ou serviço contratado no comprovante de pagamento eletrônico.

- ✓ Assegurar e promover o registro contábil e financeiro diário da receita e da despesa devidamente conciliados;
- ✓ Transferir diariamente os saldos de disponibilidades das contas de receita para a Conta Única de Pagamento, quando for o caso;





- ✓ Conciliar diariamente na razão contábil as contas contábeis com suas respectivas contas correntes, próprias do sistema de conta única;
- ✓ Corrigir e sanar diariamente transações eletrônicas e tempestivamente qualquer pendência, inconsistência ou irregularidade apurada em função da conciliação bancária e contábil;
- ✓ Cabe a Diretoria Administrativa e Financeira o acompanhamento da execução orçamentária, financeira e contábil da Autarquia;
- ✓ A ausência de documentos/extratos para conferência dificulta a conciliação, o controle financeiro e pode gerar distorções sobre a realidade financeira da Entidade;
- ✓ O relatório de despesas pagas não indica a fonte do recurso utilizada, o que impede que seja verificado se o recurso teve a destinação correta para a liquidação da despesa, conforme determina a legislação no caso das receitas vinculadas;
- ✓ Classificação das contas bancárias de acordo com os tipos de movimentação e finalidade da conta;
- ✓ Classificação das receitas e despesas de acordo com as fontes de arrecadação, detalhando todos os tipos de convênios e contratos existentes;
- ✓ Emissão de relatórios gerenciais e financeiros dos diversos sistemas: Interage, SNE, RENAINF, SERPRO, SBE e Contabilidade Pública.

Ao avaliar a estrutura, funcionamento e segurança dos controles internos, identificamos que os problemas demonstrados na seção anterior, decorrem das seguintes causas:





Processos mal concebidos/inconsistentes exemplo: fluxo, desenho, falta de controles, rotina, relatórios, manuais etc.

Em análise as conciliações, normas de procedimentos, questionamentos e entrevista nota-se ausência de rotina de conformidade e definição adequada no mapeamento do fluxo processual de conciliação bancária, bem como, documentos que comprovem a movimentação bancária da Autarquia nas contas.

É preciso que a AMPLA aprimore a sistemática de conciliação bancária, defina as atividades a serem realizadas pelo contador do órgão e pela ADM/FIN nos procedimentos de conciliação bancária bem como, promova às unidades orçamentárias a conciliação bancária eletrônica da conta única para facilitar o controle, assegurar a tempestividade das informações e a fidedignidade às demonstrações contábeis do órgão.

A inexistência de um fluxo processual técnico detalhado a ser observado pelo setor contábil apresenta um risco ao controle eficiente dos procedimentos de regularização de conciliações bancárias.

16. FINANCEIRO

Cabe à Administração Financeira obter, gerir e aplicar os recursos financeiros necessários à consecução das finalidades do órgão e compreende: a Receita Pública obtenção dos recursos financeiros; a Gestão e administração dos recursos obtidos e a Despesa Pública emprego ou aplicação dos recursos obtidos de forma correta.

17. DESPESAS PÚBLICAS

As formalizações de processos de despesas estão atendendo parcialmente as normas vigentes; Irregularidades nas operações financeiras obrigatórias.

Emissão de 03 (Três) cheques para pagamento de despesas públicas sem provisionamento de saldo bancário, o pagamento de despesa deve ser efetuado após



autorizado pelo ordenador de despesa do órgão mediante despacho, sendo confirmado eletronicamente evitando desta forma pagamentos indevidos.

Ficou evidenciado o pagamento excessivo de Taxas Bancárias e Emissão de Cheques para pagamentos de despesas públicas, sem nenhum tipo de acompanhamento financeiro para avaliar o impacto das operações, bem como, a vulnerabilidade neste tipo de operação.

Observa-se que, as vulnerabilidades dos controles estão distribuídas nas cinco fontes elencadas, ou seja, as causas permeiam pessoas, processos, estrutura organizacional, sistemas informatizados, infraestrutura tecnológica e fluxogramas.

As vulnerabilidades mais representativas são insuficiência na supervisão/monitoramento na gestão de processos, processos mal concebidos/inconsistente, manuais e instruções ou normas desatualizados ou inexistentes e capacitação formal insuficiente, que certamente, estão inter-relacionadas.

18. PRINCIPAIS ACHADOS

- Aprovação da Prestação de Contas do exercício financeiro de 2018 pelo Presidente da AMMPLA;
- Fragilidade no controle de processos e documentos;
- Pagamentos manuais através de cheques;
- Pagamentos de taxas bancárias;
- Resultado do Balanço Patrimonial;
- Emissão de Cheques sem provisão de saldo;
- Relatórios financeiros/operacionais inconsistentes;
- Processo de comunicação imprecisa/informal;

Acreditamos que as evidências obtidas são suficientes e apropriadas para fundamentar nossa opinião, com as devidas ressalvas ao disposto no parágrafo anterior.





Dessa forma, resta claro que o gestor deve dedicar esforço para mitigar ou eliminar as diversas causas, através da implementação medidas corretivas recomendadas em cada um dos pontos de controle analisados, que estão apresentadas nas sessões deste relatório.

É relatório;

A apreciação superior;



JOSÉ CARLOS ALVES
SECRETÁRIO EXECUTIVO DA AMPLA



PAGAMENTOS DOS PRINCIPAIS FORNECEDORES DA AMPLA ANO 2018 - ANEXO I



EXERCÍCIO 2018

Nº	EMPRESA	EXERCÍCIO 2018												TOTAL
		JAN/18	FEB/18	MARÇO	ABRIL	MAIO	JUNHO	JULHO	AGOSTO	SETEMBRO	OUTUBRO	NOVEMBRO	DEZEMBRO	
01	RM EMPREENDIMENTOS	19.356,90		19.356,90	19.356,90	19.356,90	19.356,90	24.192,45	24.192,45	24.192,45	24.192,45	24.192,45	24.192,45	R\$ 243.839,50
02	SOBELO	32.025,00		32.025,00	64.050,00	32.025,00		42.080,00	94.160,00	42.080,00	42.080,00	42.080,00	42.080,00	R\$ 454.125,00
03	OLEGÁRIO	32.176,42		32.176,42		32.176,42	12.374,42		25.392,70	12.696,23	32.696,34	12.696,34		R\$ 112.187,41
04	SEBTTEL		31.201,61	31.201,61	62.403,22	31.201,61	31.201,61	11.201,61	105.847,23	22.541,90	22.541,90	32.541,90	31.201,61	R\$ 403.108,10
05	INTERAGE		9.200,00	4.600,00					9.200,00		9.200,00			R\$ 32.200,00
06	CAVALCANTE PETRÓLEO	8.186,44		9.607,87	33.075,14									R\$ 31.829,47
07	PRIME CONSULTORIA	6.409,85	4.834,84	4.654,94	5.330,73	5.102,77	23.063,90	9.081,25	21.820,79	10.428,36	28.348,70	20.485,65	16.167,12	R\$ 120.518,69
08	CELPE							6.324,73	5.932,91	6.026,64	5.601,52	6.095,86	3.982,63	R\$ 67.909,99
09	PÚBLICA TECNOLÓGICA							10.500,00						R\$ 10.500,00
10	RM SERVIÇO DE CONTABILIDADE	3.000,00	3.000,00	3.000,00	6.000,00				9.000,00	3.000,00	4.900,00	3.000,00	3.000,00	R\$ 37.900,00
11	CORREIOS				20.111,20	6.663,00	34.202,95			16.218,42	27.615,42	7.937,25		R\$ 120.828,24
12	ELCA ENGENHARIA										144.895,42	240.112,61		R\$ 385.008,03
13	PTV BRAGS SOFTWARE										32.573,00			R\$ 32.573,00
14	JAMES	678,00		678,00	678,00	678,00	678,00	678,00	678,00	678,00		678,00	678,00	R\$ 6.780,00
15	PREMIUM	11.500,00	2.300,00	10.450,00										R\$ 24.250,00
16	TELEMAR		2.058,34	2.062,28		4.835,49	2.001,31	2.079,43	2.101,31	2.078,15	2.136,47	2.078,45	2.094,70	R\$ 22.030,67
17	BREXTON				17.600,00									R\$ 17.600,00
18	COMERCIAL MASTER EBELL-ME				18.795,03									R\$ 18.795,03
19	INFODATSE					9.990								R\$ 9.990,00
TOTAL		R\$ 412.612,69	R\$ 52.590,79	R\$ 120.877,44	R\$ 236.199,25	R\$ 118.636,06	R\$ 129.805,06	R\$ 120.066,97	R\$ 237.285,37	R\$ 169.866,57	R\$ 304.174,30	R\$ 443.111,53	R\$ 56.915,29	R\$ 2.177.725,10



AMPLA

RELATÓRIO FINANCEIRO AMPLA - 2018 / 2019 - ANEXO II

PETROLINA

DECEMBER - 2018

Mês	REGIÃO	ZONA ÁGUA	RAGAR FINANCEIRO (R\$)	SALDO FINANCEIRO (R\$)	DIFERENÇA FINANCEIRO (R\$)	RENTAL (R\$)	INTERESSE	TOTAL	DESPESAS			RECEITA	DESPESA	SALDO
									GERAL	GERAL	TOTAL			
JAN/18	R\$	6.773,84	R\$	14.023,25	R\$	48.572,01	R\$	355.504,88	R\$	140.583,39	R\$	140.583,39	R\$	140.583,39
FEB/18	R\$	6.888,19	R\$	9.363,75	R\$	48.572,81	R\$	355.504,88	R\$	140.583,39	R\$	140.583,39	R\$	140.583,39
MAR/18	R\$	4.123,88	R\$	6.136,72	R\$	48.572,81	R\$	355.504,88	R\$	140.583,39	R\$	140.583,39	R\$	140.583,39
ABR/18	R\$	1.649,33	R\$	8.475,25	R\$	48.572,81	R\$	355.504,88	R\$	140.583,39	R\$	140.583,39	R\$	140.583,39
MAY/18	R\$	1.074,21	R\$	5.198,37	R\$	48.572,81	R\$	355.504,88	R\$	140.583,39	R\$	140.583,39	R\$	140.583,39
JUN/18	R\$	1.715,81	R\$	5.890,58	R\$	48.572,81	R\$	355.504,88	R\$	140.583,39	R\$	140.583,39	R\$	140.583,39
JUL/18	R\$	1.643,58	R\$	6.738,42	R\$	48.572,81	R\$	355.504,88	R\$	140.583,39	R\$	140.583,39	R\$	140.583,39
AGO/18	R\$	540,09	R\$	6.372,13	R\$	48.572,81	R\$	355.504,88	R\$	140.583,39	R\$	140.583,39	R\$	140.583,39
SET/18	R\$	480,20	R\$	5.377,54	R\$	48.572,81	R\$	355.504,88	R\$	140.583,39	R\$	140.583,39	R\$	140.583,39
OCT/18	R\$	703,10	R\$	5.984,88	R\$	48.572,81	R\$	355.504,88	R\$	140.583,39	R\$	140.583,39	R\$	140.583,39
NOV/18	R\$	1.370,99	R\$	5.014,40	R\$	48.572,81	R\$	355.504,88	R\$	140.583,39	R\$	140.583,39	R\$	140.583,39
DEZ/18	R\$	4.390,08	R\$	5.993,06	R\$	48.572,81	R\$	355.504,88	R\$	140.583,39	R\$	140.583,39	R\$	140.583,39
TOTAL	R\$	81.777,88	R\$	76.819,54	R\$	582.874,82	R\$	2.463.740,88	R\$	2.463.740,88	R\$	2.463.740,88	R\$	2.463.740,88

DECEMBER - 2019

Mês	REGIÃO	ZONA ÁGUA	RAGAR FINANCEIRO (R\$)	SALDO FINANCEIRO (R\$)	DIFERENÇA FINANCEIRO (R\$)	RENTAL (R\$)	INTERESSE	TOTAL	DESPESAS			RECEITA	DESPESA	SALDO
									GERAL	GERAL	TOTAL			
JAN/19	R\$	802,10	R\$	5.993,06	R\$	76.872,81	R\$	188.278,06	R\$	188.278,06	R\$	188.278,06	R\$	188.278,06
FEB/19	R\$	802,10	R\$	5.993,06	R\$	76.872,81	R\$	188.278,06	R\$	188.278,06	R\$	188.278,06	R\$	188.278,06
MAR/19	R\$	802,10	R\$	5.993,06	R\$	76.872,81	R\$	188.278,06	R\$	188.278,06	R\$	188.278,06	R\$	188.278,06
ABR/19	R\$	802,10	R\$	5.993,06	R\$	76.872,81	R\$	188.278,06	R\$	188.278,06	R\$	188.278,06	R\$	188.278,06
MAY/19	R\$	802,10	R\$	5.993,06	R\$	76.872,81	R\$	188.278,06	R\$	188.278,06	R\$	188.278,06	R\$	188.278,06
JUN/19	R\$	802,10	R\$	5.993,06	R\$	76.872,81	R\$	188.278,06	R\$	188.278,06	R\$	188.278,06	R\$	188.278,06
JUL/19	R\$	802,10	R\$	5.993,06	R\$	76.872,81	R\$	188.278,06	R\$	188.278,06	R\$	188.278,06	R\$	188.278,06
AGO/19	R\$	802,10	R\$	5.993,06	R\$	76.872,81	R\$	188.278,06	R\$	188.278,06	R\$	188.278,06	R\$	188.278,06
SET/19	R\$	802,10	R\$	5.993,06	R\$	76.872,81	R\$	188.278,06	R\$	188.278,06	R\$	188.278,06	R\$	188.278,06
OCT/19	R\$	802,10	R\$	5.993,06	R\$	76.872,81	R\$	188.278,06	R\$	188.278,06	R\$	188.278,06	R\$	188.278,06
NOV/19	R\$	802,10	R\$	5.993,06	R\$	76.872,81	R\$	188.278,06	R\$	188.278,06	R\$	188.278,06	R\$	188.278,06
DEZ/19	R\$	802,10	R\$	5.993,06	R\$	76.872,81	R\$	188.278,06	R\$	188.278,06	R\$	188.278,06	R\$	188.278,06
TOTAL	R\$	802,10	R\$	5.993,06	R\$	76.872,81	R\$	188.278,06	R\$	188.278,06	R\$	188.278,06	R\$	188.278,06





Página 2 / 12

Chave de Autenticação 2018-1682-933

Usuário: DAYANE SUSAN

Relação de Empenhos Liquidados por Data de Movimento - Mensal/Diário

Data	Nr Emp.	Seq. Lq.	Espécie	Unidade Orçamentária	Fonte de Recursos		Valor (R\$)
					Despesa	Credor/Fornecedor	
31/03/2018	8	41564 - (1)	Global	27001 - AUTARQUIA MUNICIPAL DE MOBILIDADE DE PETROLINA	256 - 3.3.90.36.99	99 - Outras Fontes	7.000,00
	23	41566 - (1)	Global	27001 - AUTARQUIA MUNICIPAL DE MOBILIDADE DE PETROLINA	256 - 3.3.90.36.99	99 - Outras Fontes	25.000,00
	42	41567 - (1)	Global	27001 - AUTARQUIA MUNICIPAL DE MOBILIDADE DE PETROLINA	256 - 3.3.90.36.99	99 - Outras Fontes	25.000,00
	17	41568 - (1)	Global	27001 - AUTARQUIA MUNICIPAL DE MOBILIDADE DE PETROLINA	256 - 3.3.90.36.99	99 - Outras Fontes	5.280,00
	28	41569 - (1)	Global	27001 - AUTARQUIA MUNICIPAL DE MOBILIDADE DE PETROLINA	256 - 3.3.90.36.99	99 - Outras Fontes	66.200,00
Total do Dia:							1.076,10
30/03/2018	30	41570 - (1)	Global	27001 - AUTARQUIA MUNICIPAL DE MOBILIDADE DE PETROLINA	256 - 3.3.90.36.99	99 - Outras Fontes	4.893,94
	31	41571 - (1)	Global	27001 - AUTARQUIA MUNICIPAL DE MOBILIDADE DE PETROLINA	256 - 3.3.90.36.99	99 - Outras Fontes	6.596,04
	32	41572 - (1)	Global	27001 - AUTARQUIA MUNICIPAL DE MOBILIDADE DE PETROLINA	256 - 3.3.90.36.99	99 - Outras Fontes	702,50
	33	41573 - (1)	Global	27001 - AUTARQUIA MUNICIPAL DE MOBILIDADE DE PETROLINA	256 - 3.3.90.36.99	99 - Outras Fontes	702,50
	34	41574 - (1)	Global	27001 - AUTARQUIA MUNICIPAL DE MOBILIDADE DE PETROLINA	256 - 3.3.90.36.99	99 - Outras Fontes	702,50
Total do Dia:							1.14,34
01/04/2018	35	41575 - (1)	Global	27001 - AUTARQUIA MUNICIPAL DE MOBILIDADE DE PETROLINA	256 - 3.3.90.36.99	99 - Outras Fontes	5.996,53
	36	41576 - (1)	Global	27001 - AUTARQUIA MUNICIPAL DE MOBILIDADE DE PETROLINA	256 - 3.3.90.36.99	99 - Outras Fontes	729,07
	37	41577 - (1)	Global	27001 - AUTARQUIA MUNICIPAL DE MOBILIDADE DE PETROLINA	256 - 3.3.90.36.99	99 - Outras Fontes	96,02
	38	41578 - (1)	Global	27001 - AUTARQUIA MUNICIPAL DE MOBILIDADE DE PETROLINA	256 - 3.3.90.36.99	99 - Outras Fontes	279,00
	39	41579 - (1)	Global	27001 - AUTARQUIA MUNICIPAL DE MOBILIDADE DE PETROLINA	256 - 3.3.90.36.99	99 - Outras Fontes	5,00
Total do Dia:							8.881,56
02/04/2018	18	41580 - (1)	Global	27001 - AUTARQUIA MUNICIPAL DE MOBILIDADE DE PETROLINA	256 - 3.3.90.36.99	99 - Outras Fontes	129.320,25
	19	41581 - (1)	Global	27001 - AUTARQUIA MUNICIPAL DE MOBILIDADE DE PETROLINA	256 - 3.3.90.36.99	99 - Outras Fontes	2.711,28
	20	41582 - (1)	Global	27001 - AUTARQUIA MUNICIPAL DE MOBILIDADE DE PETROLINA	256 - 3.3.90.36.99	99 - Outras Fontes	19.356,96
	21	41583 - (1)	Global	27001 - AUTARQUIA MUNICIPAL DE MOBILIDADE DE PETROLINA	256 - 3.3.90.36.99	99 - Outras Fontes	12.023,50
	22	41584 - (1)	Global	27001 - AUTARQUIA MUNICIPAL DE MOBILIDADE DE PETROLINA	256 - 3.3.90.36.99	99 - Outras Fontes	1.009,00
Total do Dia:							8.662,87
03/04/2018	1	41585 - (1)	Global	27001 - AUTARQUIA MUNICIPAL DE MOBILIDADE DE PETROLINA	256 - 3.3.90.36.99	99 - Outras Fontes	4.850,00
	2	41586 - (1)	Global	27001 - AUTARQUIA MUNICIPAL DE MOBILIDADE DE PETROLINA	256 - 3.3.90.36.99	99 - Outras Fontes	2.800,00
	3	41587 - (1)	Global	27001 - AUTARQUIA MUNICIPAL DE MOBILIDADE DE PETROLINA	256 - 3.3.90.36.99	99 - Outras Fontes	78.811,11
	4	41588 - (1)	Global	27001 - AUTARQUIA MUNICIPAL DE MOBILIDADE DE PETROLINA	256 - 3.3.90.36.99	99 - Outras Fontes	3.240,00
	5	41589 - (1)	Global	27001 - AUTARQUIA MUNICIPAL DE MOBILIDADE DE PETROLINA	256 - 3.3.90.36.99	99 - Outras Fontes	8.316,42
Total do Dia:							12.176,42
05/04/2018	15	41590 - (1)	Global	27001 - AUTARQUIA MUNICIPAL DE MOBILIDADE DE PETROLINA	256 - 3.3.90.36.99	99 - Outras Fontes	1.150,00
	16	41591 - (1)	Global	27001 - AUTARQUIA MUNICIPAL DE MOBILIDADE DE PETROLINA	256 - 3.3.90.36.99	99 - Outras Fontes	609,00
	17	41592 - (1)	Global	27001 - AUTARQUIA MUNICIPAL DE MOBILIDADE DE PETROLINA	256 - 3.3.90.36.99	99 - Outras Fontes	2.370,00
	18	41593 - (1)	Global	27001 - AUTARQUIA MUNICIPAL DE MOBILIDADE DE PETROLINA	256 - 3.3.90.36.99	99 - Outras Fontes	4.106,09
	19	41594 - (1)	Global	27001 - AUTARQUIA MUNICIPAL DE MOBILIDADE DE PETROLINA	256 - 3.3.90.36.99	99 - Outras Fontes	413,47
Total do Dia:							4.148,00
13/04/2018	46	41595 - (1)	Global	27001 - AUTARQUIA MUNICIPAL DE MOBILIDADE DE PETROLINA	256 - 3.3.90.36.99	99 - Outras Fontes	4.148,00
	47	41596 - (1)	Global	27001 - AUTARQUIA MUNICIPAL DE MOBILIDADE DE PETROLINA	256 - 3.3.90.36.99	99 - Outras Fontes	534,72
	48	41597 - (1)	Global	27001 - AUTARQUIA MUNICIPAL DE MOBILIDADE DE PETROLINA	256 - 3.3.90.36.99	99 - Outras Fontes	534,72
	49	41598 - (1)	Global	27001 - AUTARQUIA MUNICIPAL DE MOBILIDADE DE PETROLINA	256 - 3.3.90.36.99	99 - Outras Fontes	1.288,00
	50	41599 - (1)	Global	27001 - AUTARQUIA MUNICIPAL DE MOBILIDADE DE PETROLINA	256 - 3.3.90.36.99	99 - Outras Fontes	1.288,00
Total do Dia:							3.86
15/04/2018	22	41600 - (1)	Global	27001 - AUTARQUIA MUNICIPAL DE MOBILIDADE DE PETROLINA	256 - 3.3.90.36.99	99 - Outras Fontes	1.288,00
	23	41601 - (1)	Global	27001 - AUTARQUIA MUNICIPAL DE MOBILIDADE DE PETROLINA	256 - 3.3.90.36.99	99 - Outras Fontes	1.288,00
	24	41602 - (1)	Global	27001 - AUTARQUIA MUNICIPAL DE MOBILIDADE DE PETROLINA	256 - 3.3.90.36.99	99 - Outras Fontes	1.288,00
	25	41603 - (1)	Global	27001 - AUTARQUIA MUNICIPAL DE MOBILIDADE DE PETROLINA	256 - 3.3.90.36.99	99 - Outras Fontes	1.288,00
	26	41604 - (1)	Global	27001 - AUTARQUIA MUNICIPAL DE MOBILIDADE DE PETROLINA	256 - 3.3.90.36.99	99 - Outras Fontes	1.288,00
Total do Dia:							1.288,00
16/04/2018	4	41605 - (1)	Global	27001 - AUTARQUIA MUNICIPAL DE MOBILIDADE DE PETROLINA	256 - 3.3.90.36.99	99 - Outras Fontes	1.288,00
	5	41606 - (1)	Global	27001 - AUTARQUIA MUNICIPAL DE MOBILIDADE DE PETROLINA	256 - 3.3.90.36.99	99 - Outras Fontes	1.288,00
	6	41607 - (1)	Global	27001 - AUTARQUIA MUNICIPAL DE MOBILIDADE DE PETROLINA	256 - 3.3.90.36.99	99 - Outras Fontes	1.288,00
	7	41608 - (1)	Global	27001 - AUTARQUIA MUNICIPAL DE MOBILIDADE DE PETROLINA	256 - 3.3.90.36.99	99 - Outras Fontes	1.288,00
	8	41609 - (1)	Global	27001 - AUTARQUIA MUNICIPAL DE MOBILIDADE DE PETROLINA	256 - 3.3.90.36.99	99 - Outras Fontes	1.288,00
Total do Dia:							1.288,00
18/04/2018	52	41610 - (1)	Global	27001 - AUTARQUIA MUNICIPAL DE MOBILIDADE DE PETROLINA	256 - 3.3.90.36.99	99 - Outras Fontes	1.288,00
	53	41611 - (1)	Global	27001 - AUTARQUIA MUNICIPAL DE MOBILIDADE DE PETROLINA	256 - 3.3.90.36.99	99 - Outras Fontes	1.288,00
	54	41612 - (1)	Global	27001 - AUTARQUIA MUNICIPAL DE MOBILIDADE DE PETROLINA	256 - 3.3.90.36.99	99 - Outras Fontes	1.288,00
	55	41613 - (1)	Global	27001 - AUTARQUIA MUNICIPAL DE MOBILIDADE DE PETROLINA	256 - 3.3.90.36.99	99 - Outras Fontes	1.288,00
	56	41614 - (1)	Global	27001 - AUTARQUIA MUNICIPAL DE MOBILIDADE DE PETROLINA	256 - 3.3.90.36.99	99 - Outras Fontes	1.288,00
Total do Dia:							1.288,00



Relação de Empenbos Liquidados por Data de Movimento - Mensal/Diário

[illegible]



Relatório de Despesas Liquidadas por Data de Movimento - Mensal/Diário									
Dest		Nr Enq		Espécie		Unidade Orçamentária		Fonte de Recursos	

Revelação de Empenhos Liquidados por Data do Movimento - Mensal/Diário

[illegible]

[illegible]

Mensal/Diário

Data	Mês	Folha	Espécie	Município de Origem	Descrição	Valor	Credor/Fornecedor	Valor
04/05/2018	04	4000	27001 - AUTARQUIA MUNICIPAL DE MOBILIDADE DE PETROLINA	256 - 3.3.90.39.99	99 - Outros Forças	3.600,00	883 - RM SERVIÇOS CONTÁBILIS E SISTEMAS LTDA	3.600,00
06/05/2018	05	4000	27001 - AUTARQUIA MUNICIPAL DE MOBILIDADE DE PETROLINA	256 - 3.3.90.39.99	99 - Outros Forças	1.564,30	95 - CONSEL. COMERCIO E SERVIÇOS DE TELECOMUNICAÇÃO LTDA	1.564,30
07/05/2018	06	4000	27001 - AUTARQUIA MUNICIPAL DE MOBILIDADE DE PETROLINA	256 - 3.3.90.39.99	99 - Outros Forças	2.079,00	7808 - ALIENATA PEREIRA DO NASCIMENTO	2.079,00
07/05/2018	06	4000	27001 - AUTARQUIA MUNICIPAL DE MOBILIDADE DE PETROLINA	256 - 3.3.90.39.99	99 - Outros Forças	9.371,36	774 - JAMES NEWS LINA	9.371,36
07/05/2018	06	4000	27001 - AUTARQUIA MUNICIPAL DE MOBILIDADE DE PETROLINA	256 - 3.3.90.39.99	99 - Outros Forças	42.541,90	878 - SERTINI LTDA	42.541,90
07/05/2018	06	4000	27001 - AUTARQUIA MUNICIPAL DE MOBILIDADE DE PETROLINA	256 - 3.3.90.39.99	99 - Outros Forças	53.043,90	7154 - SAO PAULO DE SA ROSA	53.043,90
07/05/2018	06	4000	27001 - AUTARQUIA MUNICIPAL DE MOBILIDADE DE PETROLINA	256 - 3.3.90.39.99	99 - Outros Forças	11.628,12	6209 - ECT-EMP BRAS. COMÉRCIO TELÉC.	11.628,12
07/05/2018	06	4000	27001 - AUTARQUIA MUNICIPAL DE MOBILIDADE DE PETROLINA	256 - 3.3.90.39.99	99 - Outros Forças	11.628,12	8489 - HUIRE CENEA TORRES L. ACESSORIA EMPRESARIAL LTDA	11.628,12
07/05/2018	06	4000	27001 - AUTARQUIA MUNICIPAL DE MOBILIDADE DE PETROLINA	256 - 3.3.90.39.99	99 - Outros Forças	9.343,13	8184 - PRIME CONSULTORIA E ASSESSORIA EMPRESARIAL LTDA	9.343,13
07/05/2018	06	4000	27001 - AUTARQUIA MUNICIPAL DE MOBILIDADE DE PETROLINA	256 - 3.3.90.39.99	99 - Outros Forças	10.428,36	189 - TRL PCS S/A	10.428,36
07/05/2018	06	4000	27001 - AUTARQUIA MUNICIPAL DE MOBILIDADE DE PETROLINA	256 - 3.3.90.39.99	99 - Outros Forças	252,50	1399 - TELEMAR NORTE LESTE S.A.	252,50
07/05/2018	06	4000	27001 - AUTARQUIA MUNICIPAL DE MOBILIDADE DE PETROLINA	256 - 3.3.90.39.99	99 - Outros Forças	2.070,85	13713 - OI FIBER - TELEFONIA NORTE LESTE S.A.	2.070,85
07/05/2018	06	4000	27001 - AUTARQUIA MUNICIPAL DE MOBILIDADE DE PETROLINA	256 - 3.3.90.39.99	99 - Outros Forças	2.835,62	2063 - PEDRO HENRIQUE AMARJO E SILVA ME	2.835,62
07/05/2018	06	4000	27001 - AUTARQUIA MUNICIPAL DE MOBILIDADE DE PETROLINA	256 - 3.3.90.39.99	99 - Outros Forças	1.300,00	1008 - BURECY PEREIRA DA SILVA ME	1.300,00
07/05/2018	06	4000	27001 - AUTARQUIA MUNICIPAL DE MOBILIDADE DE PETROLINA	256 - 3.3.90.39.99	99 - Outros Forças	1.716,00	963 - COMINHA ENERGETICA DE PERNAMBUCO-CEPE	1.716,00
07/05/2018	06	4000	27001 - AUTARQUIA MUNICIPAL DE MOBILIDADE DE PETROLINA	256 - 3.3.90.39.99	99 - Outros Forças	8.746,64	609 - ECT-EMP BRAS. COMÉRCIO TELÉC.	8.746,64
07/05/2018	06	4000	27001 - AUTARQUIA MUNICIPAL DE MOBILIDADE DE PETROLINA	256 - 3.3.90.39.99	99 - Outros Forças	9.533,64	8700 - JOAO PAULO MARIAS BARRETO	9.533,64
07/05/2018	06	4000	27001 - AUTARQUIA MUNICIPAL DE MOBILIDADE DE PETROLINA	256 - 3.3.90.39.99	99 - Outros Forças	4.590,30	1706 - MARIA DOS ANJOS CAVALCANTI REIS DE FIGUEIREDO ME	4.590,30
07/05/2018	06	4000	27001 - AUTARQUIA MUNICIPAL DE MOBILIDADE DE PETROLINA	256 - 3.3.90.39.99	99 - Outros Forças	195,23	336 - DELEGADO PEREIRA LANCHIDA JUNIOR ME	195,23
07/05/2018	06	4000	27001 - AUTARQUIA MUNICIPAL DE MOBILIDADE DE PETROLINA	256 - 3.3.90.39.99	99 - Outros Forças	3.600,00	7846 - ANDREA PALAZO REIS CAVALCANTI	3.600,00
07/05/2018	06	4000	27001 - AUTARQUIA MUNICIPAL DE MOBILIDADE DE PETROLINA	256 - 3.3.90.39.99	99 - Outros Forças	20.571,28	174 - JAMES NIVES LIMA	20.571,28
07/05/2018	06	4000	27001 - AUTARQUIA MUNICIPAL DE MOBILIDADE DE PETROLINA	256 - 3.3.90.39.99	99 - Outros Forças	6.030,00	2063 - CASO OLYMPIA	6.030,00
07/05/2018	06	4000	27001 - AUTARQUIA MUNICIPAL DE MOBILIDADE DE PETROLINA	256 - 3.3.90.39.99	99 - Outros Forças	1.278,00	9413 - RM EMPREENDIMENTOS E SERVIÇOS LTDA	1.278,00
07/05/2018	06	4000	27001 - AUTARQUIA MUNICIPAL DE MOBILIDADE DE PETROLINA	256 - 3.3.90.39.99	99 - Outros Forças	24.197,45	1070 - ALARCO FERREIRA DA SILVA ME	24.197,45
07/05/2018	06	4000	27001 - AUTARQUIA MUNICIPAL DE MOBILIDADE DE PETROLINA	256 - 3.3.90.39.99	99 - Outros Forças	2.810,00	994 - SOTERIO PASS DO BRASIL - SERV. E COM. S. A.	2.810,00
07/05/2018	06	4000	27001 - AUTARQUIA MUNICIPAL DE MOBILIDADE DE PETROLINA	256 - 3.3.90.39.99	99 - Outros Forças	42.000,00	1618 - CAIXA ECONOMICA FEDERAL - AG. 3540 C/P 3.622-6	42.000,00
07/05/2018	06	4000	27001 - AUTARQUIA MUNICIPAL DE MOBILIDADE DE PETROLINA	256 - 3.3.90.39.99	99 - Outros Forças	811,50	1618 - CAIXA ECONOMICA FEDERAL - AG. 3540 C/P 3.622-6	811

RUA MONTE BELLO, 148 - CAMPO DO SOL - 56.536-56 - Belo Horizonte - MG
CNPJ: 15.660.751/0001-99 Fone: 3082-3586/3587 - epytc@epytccom.br

Usuário: DAYANE RUSAN
Chave de Autenticação: 2018-0880-932
Página: 11 / 12

Mensal/Diário

Valor (R\$) 426.228,37

Credor/Formecedor

Total do Mês

30/9 - JAMES NEVES LIMA
05 - COGETI - CONHECIMENTO E SERVIÇOS DE TELECOMUNICAÇÃO LTDA
Total do Dia

09/10 - JESSA RODRIGUES DA SILVA
09/10 - PROJETOS E CONSULTORES DE ENGENHARIA
Total do Dia

09/10 - LARISSA RODRIGUES
09/10 - LARISSA RODRIGUES
Total do Dia

10/10 - JESSA RODRIGUES DA SILVA
10/10 - JESSA RODRIGUES DA SILVA
Total do Dia

10/10 - JESSA RODRIGUES DA SILVA
10/10 - JESSA RODRIGUES DA SILVA
Total do Dia

10/10 - JESSA RODRIGUES DA SILVA
10/10 - JESSA RODRIGUES DA SILVA
Total do Dia

10/10 - JESSA RODRIGUES DA SILVA
10/10 - JESSA RODRIGUES DA SILVA
Total do Dia

10/10 - JESSA RODRIGUES DA SILVA
10/10 - JESSA RODRIGUES DA SILVA
Total do Dia

10/10 - JESSA RODRIGUES DA SILVA
10/10 - JESSA RODRIGUES DA SILVA
Total do Dia

10/10 - JESSA RODRIGUES DA SILVA
10/10 - JESSA RODRIGUES DA SILVA
Total do Dia

10/10 - JESSA RODRIGUES DA SILVA
10/10 - JESSA RODRIGUES DA SILVA
Total do Dia

10/10 - JESSA RODRIGUES DA SILVA
10/10 - JESSA RODRIGUES DA SILVA
Total do Dia

10/10 - JESSA RODRIGUES DA SILVA
10/10 - JESSA RODRIGUES DA SILVA
Total do Dia

10/10 - JESSA RODRIGUES DA SILVA
10/10 - JESSA RODRIGUES DA SILVA
Total do Dia

10/10 - JESSA RODRIGUES DA SILVA
10/10 - JESSA RODRIGUES DA SILVA
Total do Dia

10/10 - JESSA RODRIGUES DA SILVA
10/10 - JESSA RODRIGUES DA SILVA
Total do Dia

10/10 - JESSA RODRIGUES DA SILVA
10/10 - JESSA RODRIGUES DA SILVA
Total do Dia

10/10 - JESSA RODRIGUES DA SILVA
10/10 - JESSA RODRIGUES DA SILVA
Total do Dia

10/10 - JESSA RODRIGUES DA SILVA
10/10 - JESSA RODRIGUES DA SILVA
Total do Dia

10/10 - JESSA RODRIGUES DA SILVA
10/10 - JESSA RODRIGUES DA SILVA
Total do Dia

10/10 - JESSA RODRIGUES DA SILVA
10/10 - JESSA RODRIGUES DA SILVA
Total do Dia

10/10 - JESSA RODRIGUES DA SILVA
10/10 - JESSA RODRIGUES DA SILVA
Total do Dia

10/10 - JESSA RODRIGUES DA SILVA
10/10 - JESSA RODRIGUES DA SILVA
Total do Dia

10/10 - JESSA RODRIGUES DA SILVA
10/10 - JESSA RODRIGUES DA SILVA
Total do Dia

10/10 - JESSA RODRIGUES DA SILVA
10/10 - JESSA RODRIGUES DA SILVA
Total do Dia

10/10 - JESSA RODRIGUES DA SILVA
10/10 - JESSA RODRIGUES DA SILVA
Total do Dia

10/10 - JESSA RODRIGUES DA SILVA
10/10 - JESSA RODRIGUES DA SILVA
Total do Dia

10/10 - JESSA RODRIGUES DA SILVA
10/10 - JESSA RODRIGUES DA SILVA
Total do Dia

10/10 - JESSA RODRIGUES DA SILVA
10/10 - JESSA RODRIGUES DA SILVA
Total do Dia

10/10 - JESSA RODRIGUES DA SILVA
10/10 - JESSA RODRIGUES DA SILVA
Total do Dia

10/10 - JESSA RODRIGUES DA SILVA
10/10 - JESSA RODRIGUES DA SILVA
Total do Dia

10/10 - JESSA RODRIGUES DA SILVA
10/10 - JESSA RODRIGUES DA SILVA
Total do Dia

10/10 - JESSA RODRIGUES DA SILVA
10/10 - JESSA RODRIGUES DA SILVA
Total do Dia

10/10 - JESSA RODRIGUES DA SILVA
10/10 - JESSA RODRIGUES DA SILVA
Total do Dia

10/10 - JESSA RODRIGUES DA SILVA
10/10 - JESSA RODRIGUES DA SILVA
Total do Dia

10/10 - JESSA RODRIGUES DA SILVA
10/10 - JESSA RODRIGUES DA SILVA
Total do Dia

10/10 - JESSA RODRIGUES DA SILVA
10/10 - JESSA RODRIGUES DA SILVA
Total do Dia

10/10 - JESSA RODRIGUES DA SILVA
10/10 - JESSA RODRIGUES DA SILVA
Total do Dia

10/10 - JESSA RODRIGUES DA SILVA
10/10 - JESSA RODRIGUES DA SILVA
Total do Dia

10/10 - JESSA RODRIGUES DA SILVA
10/10 - JESSA RODRIGUES DA SILVA
Total do Dia

10/10 - JESSA RODRIGUES DA SILVA
10/10 - JESSA RODRIGUES DA SILVA
Total do Dia

10/10 - JESSA RODRIGUES DA SILVA
10/10 - JESSA RODRIGUES DA SILVA
Total do Dia

10/10 - JESSA RODRIGUES DA SILVA
10/10 - JESSA RODRIGUES DA SILVA
Total do Dia

10/10 - JESSA RODRIGUES DA SILVA
10/10 - JESSA RODRIGUES DA SILVA
Total do Dia



Documento Assinado Digitalmente por: MIGUEL DE SOUZA LEAO COELHO, VALKIRIA ALVES CAVALCANTI BIONES
Acesse em: https://cei.ce.gov.br/epytccom.br/validacao/semCodigo do documento: acaes162-306d4f54-8c29-4b3c6b6024d9

Mês			Fornecedor		Valor (R\$)	
Mês			Fornecedor		Valor (R\$)	
Mês			Fornecedor		Valor (R\$)	
Mês			Fornecedor		Valor (R\$)	
Mês			Fornecedor		Valor (R\$)	
Mês			Fornecedor		Valor (R\$)	
Mês			Fornecedor		Valor (R\$)	
Mês			Fornecedor		Valor (R\$)	
Mês			Fornecedor		Valor (R\$)	
Mês			Fornecedor		Valor (R\$)	
Mês			Fornecedor		Valor (R\$)	
Mês			Fornecedor		Valor (R\$)	
Mês			Fornecedor		Valor (R\$)	
Mês			Fornecedor		Valor (R\$)	
Mês			Fornecedor		Valor (R\$)	
Mês			Fornecedor		Valor (R\$)	
Mês			Fornecedor		Valor (R\$)	
Mês			Fornecedor		Valor (R\$)	
Mês			Fornecedor		Valor (R\$)	
Mês			Fornecedor		Valor (R\$)	
Mês			Fornecedor		Valor (R\$)	
Mês			Fornecedor		Valor (R\$)	
Mês			Fornecedor		Valor (R\$)	
Mês			Fornecedor		Valor (R\$)	
Mês			Fornecedor		Valor (R\$)	
Mês			Fornecedor		Valor (R\$)	
Mês			Fornecedor		Valor (R\$)	
Mês			Fornecedor		Valor (R\$)	
Mês			Fornecedor		Valor (R\$)	
Mês			Fornecedor		Valor (R\$)	
Mês			Fornecedor		Valor (R\$)	
Mês			Fornecedor		Valor (R\$)	
Mês			Fornecedor		Valor (R\$)	
Mês			Fornecedor		Valor (R\$)	
Mês			Fornecedor		Valor (R\$)	
Mês			Fornecedor		Valor (R\$)	
Mês			Fornecedor		Valor (R\$)	
Mês			Fornecedor		Valor (R\$)	
Mês			Fornecedor		Valor (R\$)	
Mês			Fornecedor		Valor (R\$)	
Mês			Fornecedor		Valor (R\$)	
Mês			Fornecedor		Valor (R\$)	
Mês			Fornecedor		Valor (R\$)	
Mês			Fornecedor		Valor (R\$)	
Mês			Fornecedor		Valor (R\$)	
Mês			Fornecedor		Valor (R\$)	
Mês			Fornecedor		Valor (R\$)	
Mês			Fornecedor		Valor (R\$)	
Mês			Fornecedor		Valor (R\$)	
Mês			Fornecedor		Valor (R\$)	
Mês			Fornecedor		Valor (R\$)	
Mês			Fornecedor		Valor (R\$)	
Mês			Fornecedor		Valor (R\$)	
Mês			Fornecedor		Valor (R\$)	
Mês			Fornecedor		Valor (R\$)	
Mês			Fornecedor		Valor (R\$)	
Mês			Fornecedor		Valor (R\$)	
Mês			Fornecedor		Valor (R\$)	
Mês			Fornecedor		Valor (R\$)	
Mês			Fornecedor		Valor (R\$)	
Mês			Fornecedor		Valor (R\$)	
Mês			Fornecedor		Valor (R\$)	
Mês			Fornecedor		Valor (R\$)	
Mês			Fornecedor		Valor (R\$)	
Mês			Fornecedor		Valor (R\$)	
Mês			Fornecedor		Valor (R\$)	
Mês			Fornecedor		Valor (R\$)	
Mês			Fornecedor		Valor (R\$)	
Mês			Fornecedor		Valor (R\$)	
Mês			Fornecedor		Valor (R\$)	
Mês			Fornecedor		Valor (R\$)	
Mês			Fornecedor		Valor (R\$)	
Mês			Fornecedor		Valor (R\$)	
Mês			Fornecedor		Valor (R\$)	
Mês			Fornecedor		Valor (R\$)	
Mês			Fornecedor		Valor (R\$)	
Mês			Fornecedor		Valor (R\$)	
Mês			Fornecedor		Valor (R\$)	
Mês			Fornecedor		Valor (R\$)	
Mês			Fornecedor		Valor (R\$)	
Mês			Fornecedor		Valor (R\$)	
Mês			Fornecedor		Valor (R\$)	
Mês			Fornecedor		Valor (R\$)	
Mês			Fornecedor		Valor (R\$)	
Mês			Fornecedor		Valor (R\$)	
Mês			Fornecedor		Valor (R\$)	
Mês			Fornecedor		Valor (R\$)	
Mês			Fornecedor		Valor (R\$)	
Mês			Fornecedor		Valor (R\$)	
Mês			Fornecedor		Valor (R\$)	
Mês			Fornecedor		Valor (R\$)	
Mês			Fornecedor		Valor (R\$)	
Mês			Fornecedor		Valor (R\$)	
Mês			Fornecedor		Valor (R\$)	
Mês			Fornecedor		Valor (R\$)	
Mês			Fornecedor		Valor (R\$)	
Mês			Fornecedor		Valor (R\$)	
Mês			Fornecedor		Valor (R\$)	
Mês			Fornecedor		Valor (R\$)	
Mês			Fornecedor		Valor (R\$)	
Mês			Fornecedor		Valor (R\$)	
Mês			Fornecedor		Valor (R\$)	
Mês			Fornecedor		Valor (R\$)	
Mês			Fornecedor		Valor (R\$)	
Mês			Fornecedor		Valor (R\$)	
Mês			Fornecedor		Valor (R\$)	
Mês			Fornecedor		Valor (R\$)	
Mês			Fornecedor		Valor (R\$)	
Mês			Fornecedor		Valor (R\$)	
Mês			Fornecedor		Valor (R\$)	
Mês			Fornecedor		Valor (R\$)	
Mês			Fornecedor		Valor (R\$)	
Mês			Fornecedor		Valor (R\$)	
Mês			Fornecedor		Valor (R\$)	
Mês			Fornecedor		Valor (R\$)	
Mês			Fornecedor		Valor (R\$)	
Mês			Fornecedor		Valor (R\$)	
Mês			Fornecedor		Valor (R\$)	
Mês			Fornecedor		Valor (R\$)	
Mês			Fornecedor		Valor (R\$)	
Mês			Fornecedor		Valor (R\$)	
Mês			Fornecedor		Valor (R\$)	
Mês			Fornecedor		Valor (R\$)	
Mês			Fornecedor		Valor (R\$)	
Mês			Fornecedor		Valor (R\$)	
Mês			Fornecedor		Valor (R\$)	
Mês			Fornecedor		Valor (R\$)	
Mês			Fornecedor		Valor (R\$)	
Mês			Fornecedor		Valor (R\$)	
Mês			Fornecedor		Valor (R\$)	
Mês			Fornecedor		Valor (R\$)	

AUTARQUIA MUNICIPAL DE MOBILIDADE DE PETROLINA - AMMPLA

RUA MANOEL BELO, 148 - CENTRO DO SUL - 55.330-00 - Petrolina/PE
(Nº: 35.889.753/0001-75) Fone: 1862-1480/1862-4000/1862-4000/1862-4000

Usuário: DAYANE SUSAN

Chave de Autenticação Digital
(419-1809-75)

Página
1/2



Movimentações da Receita

Receita: 2 - 1.5.2.0.02.1.1.00.00 - Serviços de Transporte - Principal

Fonte de recurso: 59 - Outras Fontes

Valores em R\$ - Período: 01/01/2018 até 31/01/2018

Sequência Histórico

Conta Contábil

Complemento

5.000,00

01/2018	36978	Previsão da Receita Orçamentária	58 - CEF - CONTA MOVIMENTO - 71.001-3	1.152,82
1/2018	41470	Arrecadação de Receita VPMV/Cota Contrib: 4.1.2.2.1.99.01.00.00.00 - OUTRAS TAXAS	40 - C/C 11-3	542,22
	41495	Arrecadação de Receita VPMV/Cota Contrib: 4.1.2.2.1.99.01.00.00.00 - OUTRAS TAXAS	58 - CEF - CONTA MOVIMENTO - 71.001-3	1.151,78
01/2018	41471	Arrecadação de Receita VPMV/Cota Contrib: 4.1.2.2.1.99.01.00.00.00 - OUTRAS TAXAS	40 - C/C 11-3	4.246,90
	41498	Arrecadação de Receita VPMV/Cota Contrib: 4.1.2.2.1.99.01.00.00.00 - OUTRAS TAXAS	58 - CEF - CONTA MOVIMENTO - 71.001-3	2.230,77
01/2018	41472	Arrecadação de Receita VPMV/Cota Contrib: 4.1.2.2.1.99.01.00.00.00 - OUTRAS TAXAS	40 - C/C 11-3	1.130,72
	41499	Arrecadação de Receita VPMV/Cota Contrib: 4.1.2.2.1.99.01.00.00.00 - OUTRAS TAXAS	58 - CEF - CONTA MOVIMENTO - 71.001-3	668,88
11/2018	41473	Arrecadação de Receita VPMV/Cota Contrib: 4.1.2.2.1.99.01.00.00.00 - OUTRAS TAXAS	40 - C/C 11-3	3.388,99
	41500	Arrecadação de Receita VPMV/Cota Contrib: 4.1.2.2.1.99.01.00.00.00 - OUTRAS TAXAS	58 - CEF - CONTA MOVIMENTO - 71.001-3	400,73
01/2018	41474	Arrecadação de Receita VPMV/Cota Contrib: 4.1.2.2.1.99.01.00.00.00 - OUTRAS TAXAS	40 - C/C 11-3	2.980,70
	41501	Arrecadação de Receita VPMV/Cota Contrib: 4.1.2.2.1.99.01.00.00.00 - OUTRAS TAXAS	58 - CEF - CONTA MOVIMENTO - 71.001-3	259,75
1/2018	41475	Arrecadação de Receita VPMV/Cota Contrib: 4.1.2.2.1.99.01.00.00.00 - OUTRAS TAXAS	40 - C/C 11-3	30.511,70
	41502	Arrecadação de Receita VPMV/Cota Contrib: 4.1.2.2.1.99.01.00.00.00 - OUTRAS TAXAS	58 - CEF - CONTA MOVIMENTO - 71.001-3	75,00
01/2018	41476	Arrecadação de Receita VPMV/Cota Contrib: 4.1.2.2.1.99.01.00.00.00 - OUTRAS TAXAS	40 - C/C 11-3	4.000,00
	41503	Arrecadação de Receita VPMV/Cota Contrib: 4.1.2.2.1.99.01.00.00.00 - OUTRAS TAXAS	58 - CEF - CONTA MOVIMENTO - 71.001-3	52,00
01/2018	41477	Arrecadação de Receita VPMV/Cota Contrib: 4.1.2.2.1.99.01.00.00.00 - OUTRAS TAXAS	40 - C/C 11-3	5.560,00
	41504	Arrecadação de Receita VPMV/Cota Contrib: 4.1.2.2.1.99.01.00.00.00 - OUTRAS TAXAS	58 - CEF - CONTA MOVIMENTO - 71.001-3	2.104,88
1/2018	41478	Arrecadação de Receita VPMV/Cota Contrib: 4.1.2.2.1.99.01.00.00.00 - OUTRAS TAXAS	40 - C/C 11-3	6.849,48
	41505	Arrecadação de Receita VPMV/Cota Contrib: 4.1.2.2.1.99.01.00.00.00 - OUTRAS TAXAS	3 - BB - CONTA MOVIMENTO - C/C 1888-0	7.210,35
5/01/2018	41479	Arrecadação de Receita REFERENTE A ARRECAÇÃO RODANDO LEGAL, JANEIRO/2018 VPMV/Cota Contrib: 4.1.2.2.1.99.01.00.00.00 - OUTRAS TAXAS	58 - CEF - CONTA MOVIMENTO - 71.001-3	600,75
	41506	Arrecadação de Receita VPMV/Cota Contrib: 4.1.2.2.1.99.01.00.00.00 - OUTRAS TAXAS	40 - C/C 11-3	4.615,11
6/01/2018	41480	Arrecadação de Receita VPMV/Cota Contrib: 4.1.2.2.1.99.01.00.00.00 - OUTRAS TAXAS	58 - CEF - CONTA MOVIMENTO - 71.001-3	394,77
	41507	Arrecadação de Receita VPMV/Cota Contrib: 4.1.2.2.1.99.01.00.00.00 - OUTRAS TAXAS	40 - C/C 11-3	5.103,86
7/01/2018	41481	Arrecadação de Receita VPMV/Cota Contrib: 4.1.2.2.1.99.01.00.00.00 - OUTRAS TAXAS	58 - CEF - CONTA MOVIMENTO - 71.001-3	903,31
	41508	Arrecadação de Receita VPMV/Cota Contrib: 4.1.2.2.1.99.01.00.00.00 - OUTRAS TAXAS	40 - C/C 11-3	3.962,29
8/01/2018	41482	Arrecadação de Receita REFERENTE A COTA SEFAZ - JANEIRO/2018 VPMV/Cota Contrib: 4.1.2.2.1.99.01.00.00.00 - OUTRAS TAXAS	3 - BB - CONTA MOVIMENTO - C/C 1888-0	95.852,83
	41509	Arrecadação de Receita VPMV/Cota Contrib: 4.1.2.2.1.99.01.00.00.00 - OUTRAS TAXAS	58 - CEF - CONTA MOVIMENTO - 71.001-3	790,38
15/01/2018	41483	Arrecadação de Receita VPMV/Cota Contrib: 4.1.2.2.1.99.01.00.00.00 - OUTRAS TAXAS	40 - C/C 11-3	5.096,88
	41510	Arrecadação de Receita VPMV/Cota Contrib: 4.1.2.2.1.99.01.00.00.00 - OUTRAS TAXAS	10 - CACEX - CONTA MOVIMENTO C/C 6016001-6	7.882,69
22/01/2018	41484	Arrecadação de Receita VPMV/Cota Contrib: 4.1.2.2.1.99.01.00.00.00 - OUTRAS TAXAS	40 - C/C 11-3	1.918,30
	41511	Arrecadação de Receita VPMV/Cota Contrib: 4.1.2.2.1.99.01.00.00.00 - OUTRAS TAXAS	58 - CEF - CONTA MOVIMENTO - 71.001-3	278,55

Documento Assinado Digitalmente por: MIGUEL DE SOUZA LEAO COELHO, VALKIRIA ALVES CAVALCANTI BIONES
Acesse em: <https://cdec.ice.pe.gov.br/cp/validacao> com Código do documento: acaes162-30bd-4f54-ac29-ab63f6b02449

AUTARQUIA MUNICIPAL DE MOBILIDADE DE PETROLINA - AMMPLA

RUA MANOEL BELLO, 148 - CENTRO DO SUL - 56.330-00 - Petrolina/PE
CNPJ: 15.665.755/0001-79 Fone: (82) 2189/3847 - gnt@ammpla.com.br

Usuário: DAYANE OLIVEIRA

Chave de Autenticação Digital
1415-1869-753

Página
2/2



Movimentações da Receita

			40 - C/C 11-3	3.394,77
		41511 Arrecadação de Receita		
	Lote: 1418	VPMO/Caixa Central: 4.1.2.2.1.99.01.00.00.00 - OUTRAS TAXAS	58 - CEF - CONTA MOVIMENTO - 71.001-3	390,11
11/2018		41484 Arrecadação de Receita		
	Lote: 1418	VPMO/Caixa Central: 4.1.2.2.1.99.01.00.00.00 - OUTRAS TAXAS	40 - C/C 11-3	11.240,47
		41512 Arrecadação de Receita		
	Lote: 1441	VPMO/Caixa Central: 4.1.2.2.1.99.01.00.00.00 - OUTRAS TAXAS	58 - CEF - CONTA MOVIMENTO - 71.001-3	98,82
01/2018		41485 Arrecadação de Receita		
	Lote: 1418	VPMO/Caixa Central: 4.1.2.2.1.99.01.00.00.00 - OUTRAS TAXAS	40 - C/C 11-3	3.857,84
		41513 Arrecadação de Receita		
	Lote: 1442	VPMO/Caixa Central: 4.1.2.2.1.99.01.00.00.00 - OUTRAS TAXAS	58 - CEF - CONTA MOVIMENTO - 71.001-3	501,89
11/2018		41486 Arrecadação de Receita		
	Lote: 1420	VPMO/Caixa Central: 4.1.2.2.1.99.01.00.00.00 - OUTRAS TAXAS	40 - C/C 11-3	4.857,84
		41514 Arrecadação de Receita		
	Lote: 1443	VPMO/Caixa Central: 4.1.2.2.1.99.01.00.00.00 - OUTRAS TAXAS	58 - CEF - CONTA MOVIMENTO - 71.001-3	16,22
11/2018		41487 Arrecadação de Receita		
	Lote: 1421	VPMO/Caixa Central: 4.1.2.2.1.99.01.00.00.00 - OUTRAS TAXAS	40 - C/C 11-3	4.978,14
		41515 Arrecadação de Receita		
	Lote: 1444	VPMO/Caixa Central: 4.1.2.2.1.99.01.00.00.00 - OUTRAS TAXAS	58 - CEF - CONTA MOVIMENTO - 71.001-3	50,69
01/2018		41488 Arrecadação de Receita		
	Lote: 1422	VPMO/Caixa Central: 4.1.2.2.1.99.01.00.00.00 - OUTRAS TAXAS	40 - C/C 11-3	3.225,55
		41516 Arrecadação de Receita		
	Lote: 1445	VPMO/Caixa Central: 4.1.2.2.1.99.01.00.00.00 - OUTRAS TAXAS	58 - CEF - CONTA MOVIMENTO - 71.001-3	24,13
1/2018		41489 Arrecadação de Receita		
	Lote: 1423	VPMO/Caixa Central: 4.1.2.2.1.99.01.00.00.00 - OUTRAS TAXAS	40 - C/C 11-3	4.813,99
		41518 Arrecadação de Receita		
	Lote: 1447	VPMO/Caixa Central: 4.1.2.2.1.99.01.00.00.00 - OUTRAS TAXAS	58 - CEF - CONTA MOVIMENTO - 71.001-3	1,75
10/2018		41490 Arrecadação de Receita		
	Lote: 1424	VPMO/Caixa Central: 4.1.2.2.1.99.01.00.00.00 - OUTRAS TAXAS	40 - C/C 11-3	12.092,22
		41517 Arrecadação de Receita		
	Lote: 1446	VPMO/Caixa Central: 4.1.2.2.1.99.01.00.00.00 - OUTRAS TAXAS		255,52
Totais no período		Previsão:	5.000.000,00	Arrecadação:
		Previsão Adicional:	0,00	Apropriação:
		Revisão da Previsão:	0,00	Dedução:
		Reconhecido:	0,00	Restituição:

Documento Assinado Digitalmente por: MIGUEL DE SOUZA LEAO COELHO, VALKIRIA ALVES GAYALCANTI BIONES
Acesse em: <https://sice.fce.pe.gov.br/epv/validaDoc.seam> Código do documento: acaes162-30bd-4f5d-4c29-abc3f6b624d9

AUTARQUIA MUNICIPAL DE MOBILIDADE DE PETROLINA - AMMPLA

RUA MANOEL BELD, 146 - CAMIHO DO SOL - 56.330-56 - NEOPRIMA/ PE
CNPJ: 35.669.733/0001-79 Fone: 2032-3580/3867 - contabilidade@ammpla.com.br

Usuário: DAYANE DUSAR

Chave de Autenticação Digital
1400-4037-715

Página
1 / 5



Movimentações da Receita

Receita: 2 - 1.6.2.0.02.1.1.00.00 - Serviços de Transporte - Principal

Fonte de recurso: 99 - Outras Fontes

Valores em R\$ - Período: 01/02/2018 até 28/02/2018

Seq	Sequência Histórico	Complemento	Conta Contábil	
02/2018	41603 Arrecadação de Receita COB COMPE	VPA/VPD/Conta Contábil: 4.1.2.2.1.99.01.00.00.00 - OUTRAS TAXAS	40 - C/C 11-3	2.778,66
02/2018	41604 Arrecadação de Receita COB COMPE	VPA/VPD/Conta Contábil: 4.1.2.2.1.99.01.00.00.00 - OUTRAS TAXAS	40 - C/C 11-3	6.428,66
02/2018	41605 Arrecadação de Receita COB COMPE	VPA/VPD/Conta Contábil: 4.1.2.2.1.99.01.00.00.00 - OUTRAS TAXAS	40 - C/C 11-3	7.311,44
02/2018	41719 Arrecadação de Receita ARR DH CB	VPA/VPD/Conta Contábil: 4.1.2.2.1.99.01.00.00.00 - OUTRAS TAXAS	58 - CEF - CONTA MOVIMENTO - 71.001-3	42,99
02/2018	41606 Arrecadação de Receita COB COMPE	VPA/VPD/Conta Contábil: 4.1.2.2.1.99.01.00.00.00 - OUTRAS TAXAS	40 - C/C 11-3	34,59
02/2018	41607 Arrecadação de Receita COB COMPE	VPA/VPD/Conta Contábil: 4.1.2.2.1.99.01.00.00.00 - OUTRAS TAXAS	40 - C/C 11-3	2.190,00
02/2018	41608 Arrecadação de Receita COB COMPE	VPA/VPD/Conta Contábil: 4.1.2.2.1.99.01.00.00.00 - OUTRAS TAXAS	40 - C/C 11-3	11,00
02/2018	41717 Arrecadação de Receita ARR DH CB	VPA/VPD/Conta Contábil: 4.1.2.2.1.99.01.00.00.00 - OUTRAS TAXAS	58 - CEF - CONTA MOVIMENTO - 71.001-3	1,00
02/2018	41718 Arrecadação de Receita ARR DH CB	VPA/VPD/Conta Contábil: 4.1.2.2.1.99.01.00.00.00 - OUTRAS TAXAS	58 - CEF - CONTA MOVIMENTO - 71.001-3	1,00
02/2018	41609 Arrecadação de Receita COB C BANC	VPA/VPD/Conta Contábil: 4.1.2.2.1.99.01.00.00.00 - OUTRAS TAXAS	40 - C/C 11-3	1,11
02/2018	41610 Arrecadação de Receita COB C BANC	VPA/VPD/Conta Contábil: 4.1.2.2.1.99.01.00.00.00 - OUTRAS TAXAS	40 - C/C 11-3	364,00
02/2018	41611 Arrecadação de Receita COB C BANC	VPA/VPD/Conta Contábil: 4.1.2.2.1.99.01.00.00.00 - OUTRAS TAXAS	58 - CEF - CONTA MOVIMENTO - 71.001-3	148,37
02/2018	41716 Arrecadação de Receita ARR DH CB	VPA/VPD/Conta Contábil: 4.1.2.2.1.99.01.00.00.00 - OUTRAS TAXAS	40 - C/C 11-3	1.148,89
02/2018	41629 Arrecadação de Receita COB AGN DH	VPA/VPD/Conta Contábil: 4.1.2.2.1.99.01.00.00.00 - OUTRAS TAXAS	40 - C/C 11-3	1.676,66
02/2018	41630 Arrecadação de Receita COB AGN DH	VPA/VPD/Conta Contábil: 4.1.2.2.1.99.01.00.00.00 - OUTRAS TAXAS	40 - C/C 11-3	749,25
02/2018	41631 Arrecadação de Receita COB AGN DH	VPA/VPD/Conta Contábil: 4.1.2.2.1.99.01.00.00.00 - OUTRAS TAXAS	40 - C/C 11-3	155,59
02/2018	41632 Arrecadação de Receita COB AGN DH	VPA/VPD/Conta Contábil: 4.1.2.2.1.99.01.00.00.00 - OUTRAS TAXAS	40 - C/C 11-3	155,59
02/2018	41633 Arrecadação de Receita COB AGN DH	VPA/VPD/Conta Contábil: 4.1.2.2.1.99.01.00.00.00 - OUTRAS TAXAS	58 - CEF - CONTA MOVIMENTO - 71.001-3	278,55
02/2018	41713 Arrecadação de Receita ARR DH CB	VPA/VPD/Conta Contábil: 4.1.2.2.1.99.01.00.00.00 - OUTRAS TAXAS	58 - CEF - CONTA MOVIMENTO - 71.001-3	352,74
02/2018	41714 Arrecadação de Receita ARR DH CB	VPA/VPD/Conta Contábil: 4.1.2.2.1.99.01.00.00.00 - OUTRAS TAXAS	58 - CEF - CONTA MOVIMENTO - 71.001-3	111,28
02/2018	41715 Arrecadação de Receita ARR DH CB	VPA/VPD/Conta Contábil: 4.1.2.2.1.99.01.00.00.00 - OUTRAS TAXAS	40 - C/C 11-3	560,10
02/2018	41541 Arrecadação de Receita COB COMPE	VPA/VPD/Conta Contábil: 4.1.2.2.1.99.01.00.00.00 - OUTRAS TAXAS		

Documento Assinado Digitalmente por: MIGUEL DE SOUZA LEAO COELHO, VALKIRIA ALVES CAVALCANTI BIONES
Acesse em: <https://cfe.ice.pe.gov.br/cpf/validacao.seam> Código do documento: aae5162-3060-4f54-4e29-ab536602449

AUTARQUIA MUNICIPAL DE MOBILIDADE DE PETROLINA - AMMPLA

RUA MANOEL BELO, 148 - CAMINHO DO SOL - 56.330-56 - Petrolina/ PE
 CNPJ: 35.663.753/0001-79 Fone: 3852-3090/3862 - email:ammpla@ammpla.com.br

Usuário: DAYARE SILVA

Chave de Autenticação Digital
 1400-4637-715

Página
 2 / 5



Documento Assinado Digitalmente por: MIGUEL DE SOUZA LEAO COELHO, VALKIRIA ALVES CAVALCANTI BIONES
 Acesse em: https://stc.ce.br/epda/validarCodigo.do?codigo=162-3064-4f54-ac29-4b6316b6024d9

Movimentações da Receita

		40 - C/C 11-3	3,447,71
	41642 Arrecadação de Receita COB COMPE		
10/02/2018	VPA/VPD/Conta Contábil: 4.1.2.2.1.99.01.00.00.00 - OUTRAS TAXAS	40 - C/C 11-3	52,66
	41643 Arrecadação de Receita COB COMPE		
10/02/2018	VPA/VPD/Conta Contábil: 4.1.2.2.1.99.01.00.00.00 - OUTRAS TAXAS	98 - CEF - CONTA MOVIMENTO - 71.001-3	11,23
	41710 Arrecadação de Receita ARR DH CB		
10/02/2018	VPA/VPD/Conta Contábil: 4.1.2.2.1.99.01.00.00.00 - OUTRAS TAXAS	98 - CEF - CONTA MOVIMENTO - 71.001-3	70,48
	41711 Arrecadação de Receita ARR DH CB		
10/02/2018	VPA/VPD/Conta Contábil: 4.1.2.2.1.99.01.00.00.00 - OUTRAS TAXAS	98 - CEF - CONTA MOVIMENTO - 71.001-3	1,23
	41712 Arrecadação de Receita ARR DH CB		
10/02/2018	VPA/VPD/Conta Contábil: 4.1.2.2.1.99.01.00.00.00 - OUTRAS TAXAS	40 - C/C 11-3	22,48
	41650 Arrecadação de Receita COB LOT DH		
10/02/2018	VPA/VPD/Conta Contábil: 4.1.2.2.1.99.01.00.00.00 - OUTRAS TAXAS	40 - C/C 11-3	2,26
	41651 Arrecadação de Receita COB LOT DH		
10/02/2018	VPA/VPD/Conta Contábil: 4.1.2.2.1.99.01.00.00.00 - OUTRAS TAXAS	40 - C/C 11-3	0,05
	41652 Arrecadação de Receita COB LOT DH		
10/02/2018	VPA/VPD/Conta Contábil: 4.1.2.2.1.99.01.00.00.00 - OUTRAS TAXAS	98 - CEF - CONTA MOVIMENTO - 71.001-3	0,00
	41707 Arrecadação de Receita ARR DH CB		
10/02/2018	VPA/VPD/Conta Contábil: 4.1.2.2.1.99.01.00.00.00 - OUTRAS TAXAS	98 - CEF - CONTA MOVIMENTO - 71.001-3	0,56
	41708 Arrecadação de Receita ARR DH CB		
10/02/2018	VPA/VPD/Conta Contábil: 4.1.2.2.1.99.01.00.00.00 - OUTRAS TAXAS	98 - CEF - CONTA MOVIMENTO - 71.001-3	0,27
	41709 Arrecadação de Receita ARR DH CB		
10/02/2018	VPA/VPD/Conta Contábil: 4.1.2.2.1.99.01.00.00.00 - OUTRAS TAXAS	10 - CADA - Conta Movimento C/C 6209991-6	7,00
	41576 Arrecadação de Receita CRED. TED. - ZONA AZUL		
10/02/2018	VPA/VPD/Conta Contábil: 4.1.2.2.1.99.01.00.00.00 - OUTRAS TAXAS	40 - C/C 11-3	12,80
	41653 Arrecadação de Receita COB COMPE		
10/02/2018	VPA/VPD/Conta Contábil: 4.1.2.2.1.99.01.00.00.00 - OUTRAS TAXAS	40 - C/C 11-3	2,24
	41654 Arrecadação de Receita COB COMPE		
10/02/2018	VPA/VPD/Conta Contábil: 4.1.2.2.1.99.01.00.00.00 - OUTRAS TAXAS	40 - C/C 11-3	981,72
	41655 Arrecadação de Receita COB COMPE		
10/02/2018	VPA/VPD/Conta Contábil: 4.1.2.2.1.99.01.00.00.00 - OUTRAS TAXAS	98 - CEF - CONTA MOVIMENTO - 71.001-3	167,27
	41704 Arrecadação de Receita ARR DH CB		
10/02/2018	VPA/VPD/Conta Contábil: 4.1.2.2.1.99.01.00.00.00 - OUTRAS TAXAS	98 - CEF - CONTA MOVIMENTO - 71.001-3	84,79
	41705 Arrecadação de Receita ARR DH CB		
10/02/2018	VPA/VPD/Conta Contábil: 4.1.2.2.1.99.01.00.00.00 - OUTRAS TAXAS	98 - CEF - CONTA MOVIMENTO - 71.001-3	111,28
	41706 Arrecadação de Receita ARR DH CB		
10/02/2018	VPA/VPD/Conta Contábil: 4.1.2.2.1.99.01.00.00.00 - OUTRAS TAXAS	40 - C/C 11-3	888,97
	41656 Arrecadação de Receita COB C BANC		
10/02/2018	VPA/VPD/Conta Contábil: 4.1.2.2.1.99.01.00.00.00 - OUTRAS TAXAS	40 - C/C 11-3	517,40
	41657 Arrecadação de Receita COB C BANC		
10/02/2018	VPA/VPD/Conta Contábil: 4.1.2.2.1.99.01.00.00.00 - OUTRAS TAXAS	40 - C/C 11-3	602,82
	41658 Arrecadação de Receita COB C BANC		
10/02/2018	VPA/VPD/Conta Contábil: 4.1.2.2.1.99.01.00.00.00 - OUTRAS TAXAS	40 - C/C 11-3	170,84
	41659 Arrecadação de Receita COB C BANC		
10/02/2018	VPA/VPD/Conta Contábil: 4.1.2.2.1.99.01.00.00.00 - OUTRAS TAXAS	98 - CEF - CONTA MOVIMENTO - 71.001-3	111,28
	41700 Arrecadação de Receita ARR INTER		
10/02/2018	VPA/VPD/Conta Contábil: 4.1.2.2.1.99.01.00.00.00 - OUTRAS TAXAS	98 - CEF - CONTA MOVIMENTO - 71.001-3	148,37
	41701 Arrecadação de Receita ARR INTER		

AUTARQUIA MUNICIPAL DE MOBILIDADE DE PETROLINA - AMPLA

RUA MANOEL BELLO, 148 - CAMINHOS DO SOL - 55.330-55 - Petrolina/ PE
CNPJ: 35.569.753/0001-79 Fone: 3862-3585/3852 - apctopa@yahoo.com.br

Usuário: DAYANE SILVA

Chave de Autenticação Digital
1400-4037-713Página
3 / 3

Movimentações da Receita

Lote: 1482	VPA/VPD/Conta Contábil: 4.1.2.2.1.99.01.00.00.00 - OUTRAS TAXAS		
	41702 Arrecadação de Receita	58 - CEF - CONTA MOVIMENTO - 71.001-3	148,8
	ARR INTER		
Lote: 1482	VPA/VPD/Conta Contábil: 4.1.2.2.1.99.01.00.00.00 - OUTRAS TAXAS		
	41703 Arrecadação de Receita	58 - CEF - CONTA MOVIMENTO - 71.001-3	488,8
	ARR INTER		
Lote: 1483	VPA/VPD/Conta Contábil: 4.1.2.2.1.99.01.00.00.00 - OUTRAS TAXAS		
2/2018	41660 Arrecadação de Receita	40 - C/C 11-3	17,8
	COB AUTOM		
Lote: 1470	VPA/VPD/Conta Contábil: 4.1.2.2.1.99.01.00.00.00 - OUTRAS TAXAS		
	41661 Arrecadação de Receita	40 - C/C 11-3	731,8
	COB AUTOM		
Lote: 1471	VPA/VPD/Conta Contábil: 4.1.2.2.1.99.01.00.00.00 - OUTRAS TAXAS		
	41662 Arrecadação de Receita	40 - C/C 11-3	990,8
	COB AUTOM		
Lote: 1470	VPA/VPD/Conta Contábil: 4.1.2.2.1.99.01.00.00.00 - OUTRAS TAXAS		
	41699 Arrecadação de Receita	58 - CEF - CONTA MOVIMENTO - 71.001-3	74,8
	ARR DH CB		
Lote: 1481	VPA/VPD/Conta Contábil: 4.1.2.2.1.99.01.00.00.00 - OUTRAS TAXAS		
2/2018	41663 Arrecadação de Receita	40 - C/C 11-3	649,8
	COB LOT DH		
Lote: 1471	VPA/VPD/Conta Contábil: 4.1.2.2.1.99.01.00.00.00 - OUTRAS TAXAS		
	41664 Arrecadação de Receita	40 - C/C 11-3	222,0
	COB LOT DH		
Lote: 1471	VPA/VPD/Conta Contábil: 4.1.2.2.1.99.01.00.00.00 - OUTRAS TAXAS		
	41665 Arrecadação de Receita	40 - C/C 11-3	1.136,0
	COB LOT DH		
Lote: 1471	VPA/VPD/Conta Contábil: 4.1.2.2.1.99.01.00.00.00 - OUTRAS TAXAS		
	41666 Arrecadação de Receita	40 - C/C 11-3	17,6
	COB LOT DH		
Lote: 1471	VPA/VPD/Conta Contábil: 4.1.2.2.1.99.01.00.00.00 - OUTRAS TAXAS		
	41697 Arrecadação de Receita	58 - CEF - CONTA MOVIMENTO - 71.001-3	321,4
	ARR DH CB		
Lote: 1480	VPA/VPD/Conta Contábil: 4.1.2.2.1.99.01.00.00.00 - OUTRAS TAXAS		
	41698 Arrecadação de Receita	58 - CEF - CONTA MOVIMENTO - 71.001-3	111,2
	ARR DH CB		
Lote: 1480	VPA/VPD/Conta Contábil: 4.1.2.2.1.99.01.00.00.00 - OUTRAS TAXAS		
2/2018	41575 Arrecadação de Receita	3 - BB - CONTA MOVIMENTO - C/C 1888-0	49,324,79
	TED. CRED. - RENAINF		
Lote: 1452	VPA/VPD/Conta Contábil: 4.1.2.2.1.99.01.00.00.00 - OUTRAS TAXAS		
	41644 Arrecadação de Receita	40 - C/C 11-3	884,71
	COB INTERN.		
Lote: 1466	VPA/VPD/Conta Contábil: 4.1.2.2.1.99.01.00.00.00 - OUTRAS TAXAS		
	41645 Arrecadação de Receita	40 - C/C 11-3	1.408,82
	COB INTERN.		
Lote: 1466	VPA/VPD/Conta Contábil: 4.1.2.2.1.99.01.00.00.00 - OUTRAS TAXAS		
	41646 Arrecadação de Receita	40 - C/C 11-3	170,23
	COB INTERN.		
Lote: 1466	VPA/VPD/Conta Contábil: 4.1.2.2.1.99.01.00.00.00 - OUTRAS TAXAS		
	41647 Arrecadação de Receita	40 - C/C 11-3	17,69
	COB INTERN.		
Lote: 1466	VPA/VPD/Conta Contábil: 4.1.2.2.1.99.01.00.00.00 - OUTRAS TAXAS		
	41648 Arrecadação de Receita	40 - C/C 11-3	593,67
	COB INTERN.		
Lote: 1466	VPA/VPD/Conta Contábil: 4.1.2.2.1.99.01.00.00.00 - OUTRAS TAXAS		
	41649 Arrecadação de Receita	40 - C/C 11-3	524,72
	COB INTERN.		
Lote: 1466	VPA/VPD/Conta Contábil: 4.1.2.2.1.99.01.00.00.00 - OUTRAS TAXAS		
	41695 Arrecadação de Receita	58 - CEF - CONTA MOVIMENTO - 71.001-3	783,41
	ARR INTER		
Lote: 1479	VPA/VPD/Conta Contábil: 4.1.2.2.1.99.01.00.00.00 - OUTRAS TAXAS		
	41696 Arrecadação de Receita	58 - CEF - CONTA MOVIMENTO - 71.001-3	167,27
	ARR INTER		
Lote: 1479	VPA/VPD/Conta Contábil: 4.1.2.2.1.99.01.00.00.00 - OUTRAS TAXAS		
2018	41638 Arrecadação de Receita	40 - C/C 11-3	1.786,50
	COB COMPE		
Lote: 1464	VPA/VPD/Conta Contábil: 4.1.2.2.1.99.01.00.00.00 - OUTRAS TAXAS		
	41639 Arrecadação de Receita	40 - C/C 11-3	838,95
	COB COMPE		
Lote: 1464	VPA/VPD/Conta Contábil: 4.1.2.2.1.99.01.00.00.00 - OUTRAS TAXAS		
	41640 Arrecadação de Receita	40 - C/C 11-3	155,99

Documento Assinado Digitalmente por: MIGUEL DE SOUZA LEAO COELHO, VALKIRIA ALVES CAVALCANTI BIONES
Acesse em: https://tce.pe.gov.br/epi/validaDoc.seam?codigo_documento=acaes162-30b4-4f54-ac29-ab63f6b624d9

AUTARQUIA MUNICIPAL DE MOBILIDADE DE PETROLINA - AMPLA

RUA MANOEL BELO, 346 - CAMINHO DO SOL - 56.330-56 - Petrolina/ PE
CNPJ: 35.669.753/0001-79 Fone: 1863-3583/3852 - contabilidade@petrolina.gov.br

Usuário: DAYANE SUSAN

Chave de Autenticação Digital
1403-4037-715Página
4 / 5

Movimentações da Receita

	COB COMPE		
Lote: 1464	VPA/VPD/Conta Contábil: 4.1.2.2.1.99.01.00.00.00 - OUTRAS TAXAS		
	41692 Arrecadação de Receita	58 - CEF - CONTA MOVIMENTO - 71.001-3	223,37
	ARR DH CB		
Lote: 1478	VPA/VPD/Conta Contábil: 4.1.2.2.1.99.01.00.00.00 - OUTRAS TAXAS		
	41693 Arrecadação de Receita	58 - CEF - CONTA MOVIMENTO - 71.001-3	167,88
	ARR DH CB		
Lote: 1478	VPA/VPD/Conta Contábil: 4.1.2.2.1.99.01.00.00.00 - OUTRAS TAXAS		
	41694 Arrecadação de Receita	58 - CEF - CONTA MOVIMENTO - 71.001-3	74,88
	ARR DH CB		
Lote: 1478	VPA/VPD/Conta Contábil: 4.1.2.2.1.99.01.00.00.00 - OUTRAS TAXAS		
	41634 Arrecadação de Receita	40 - C/C 11-3	2.223,37
12/2018	COB C BANC.		
Lote: 1463	VPA/VPD/Conta Contábil: 4.1.2.2.1.99.01.00.00.00 - OUTRAS TAXAS		
	41635 Arrecadação de Receita	40 - C/C 11-3	2.719,88
	COB C BANC.		
Lote: 1463	VPA/VPD/Conta Contábil: 4.1.2.2.1.99.01.00.00.00 - OUTRAS TAXAS		
	41636 Arrecadação de Receita	40 - C/C 11-3	519,88
	COB C BANC.		
Lote: 1463	VPA/VPD/Conta Contábil: 4.1.2.2.1.99.01.00.00.00 - OUTRAS TAXAS		
	41637 Arrecadação de Receita	40 - C/C 11-3	39,88
	COB C BANC.		
Lote: 1463	VPA/VPD/Conta Contábil: 4.1.2.2.1.99.01.00.00.00 - OUTRAS TAXAS		
	41691 Arrecadação de Receita	58 - CEF - CONTA MOVIMENTO - 71.001-3	519,88
	ARR DH CB		
Lote: 1471	VPA/VPD/Conta Contábil: 4.1.2.2.1.99.01.00.00.00 - OUTRAS TAXAS		
2/2018	41626 Arrecadação de Receita	40 - C/C 11-3	3.200,88
	COB LOT DH.		
Lote: 1461	VPA/VPD/Conta Contábil: 4.1.2.2.1.99.01.00.00.00 - OUTRAS TAXAS		
	41627 Arrecadação de Receita	40 - C/C 11-3	3.980,88
	COB LOT DH.		
Lote: 1461	VPA/VPD/Conta Contábil: 4.1.2.2.1.99.01.00.00.00 - OUTRAS TAXAS		
	41628 Arrecadação de Receita	40 - C/C 11-3	904,88
	COB LOT DH.		
Lote: 1461	VPA/VPD/Conta Contábil: 4.1.2.2.1.99.01.00.00.00 - OUTRAS TAXAS		
	41688 Arrecadação de Receita	58 - CEF - CONTA MOVIMENTO - 71.001-3	111,88
	ARR DH CB		
Lote: 1476	VPA/VPD/Conta Contábil: 4.1.2.2.1.99.01.00.00.00 - OUTRAS TAXAS		
	41689 Arrecadação de Receita	58 - CEF - CONTA MOVIMENTO - 71.001-3	272,88
	ARR DH CB		
Lote: 1476	VPA/VPD/Conta Contábil: 4.1.2.2.1.99.01.00.00.00 - OUTRAS TAXAS		
	41690 Arrecadação de Receita	58 - CEF - CONTA MOVIMENTO - 71.001-3	148,37
	ARR DH CB		
Lote: 1476	VPA/VPD/Conta Contábil: 4.1.2.2.1.99.01.00.00.00 - OUTRAS TAXAS		
	41623 Arrecadação de Receita	40 - C/C 11-3	17,69
3/2018	COB COMPE.		
Lote: 1460	VPA/VPD/Conta Contábil: 4.1.2.2.1.99.01.00.00.00 - OUTRAS TAXAS		
	41624 Arrecadação de Receita	40 - C/C 11-3	328,87
	COB COMPE.		
Lote: 1460	VPA/VPD/Conta Contábil: 4.1.2.2.1.99.01.00.00.00 - OUTRAS TAXAS		
	41625 Arrecadação de Receita	40 - C/C 11-3	560,10
	COB COMPE.		
Lote: 1460	VPA/VPD/Conta Contábil: 4.1.2.2.1.99.01.00.00.00 - OUTRAS TAXAS		
	41687 Arrecadação de Receita	58 - CEF - CONTA MOVIMENTO - 71.001-3	185,47
	ARR DH CB		
Lote: 1475	VPA/VPD/Conta Contábil: 4.1.2.2.1.99.01.00.00.00 - OUTRAS TAXAS		
	41739 Arrecadação de Receita	3 - BB - CONTA MOVIMENTO - C/C 1888-0	5.775,84
	TED CRED. RODANDO LEGAL		
Lote: 1494	VPA/VPD/Conta Contábil: 4.1.2.2.1.99.01.00.00.00 - OUTRAS TAXAS		
1/2018	41620 Arrecadação de Receita	40 - C/C 11-3	622,36
	COB LOT DH.		
Lote: 1459	VPA/VPD/Conta Contábil: 4.1.2.2.1.99.01.00.00.00 - OUTRAS TAXAS		
	41621 Arrecadação de Receita	40 - C/C 11-3	1.651,65
	COB LOT DH.		
Lote: 1459	VPA/VPD/Conta Contábil: 4.1.2.2.1.99.01.00.00.00 - OUTRAS TAXAS		
	41622 Arrecadação de Receita	40 - C/C 11-3	1.043,25
	COB LOT DH.		
Lote: 1459	VPA/VPD/Conta Contábil: 4.1.2.2.1.99.01.00.00.00 - OUTRAS TAXAS		
	41684 Arrecadação de Receita	58 - CEF - CONTA MOVIMENTO - 71.001-3	148,37
	ARR DH CB		
Lote: 1474	VPA/VPD/Conta Contábil: 4.1.2.2.1.99.01.00.00.00 - OUTRAS TAXAS		

Documento Assinado Digitalmente por: MIGUEL DE SOUZA LEAO COELHO, VALKIRIA ALVES CAVALCANTI BIONES
Acesse em: https://cfe.ce.gov.br/cpf/validador.aspx?codigo_documento=acaes162-30b4-4f54-ac29-4b6316b6024d9

AUTARQUIA MUNICIPAL DE MOBILIDADE DE PETROLINA - AMMPLA

RUA MANOEL BELO, 146 - CENTRO DO SUL - 56.300-56 - Petrolina/ PE
 CNPJ: 15.669.753/0001-79 Fone: 3362-3580/3362- autarquiapetrolina.com.br

Usuário: DAYANE SUSAN

 Chave de Autenticação Digital
 1400-4037-715

 Página
 5 / 5

Movimentações da Receita

	41685 Arrecadação de Receita ARR.DH.CB	58 - CEF - CONTA MOVIMENTO - 71.001-3	234,91
Lote: 1474	VPA/VPD/Conta Contábil: 4.1.2.2.1.99.01.00.00.00 - OUTRAS TAXAS		
	41686 Arrecadação de Receita ARR.DH.CB	58 - CEF - CONTA MOVIMENTO - 71.001-3	111,91
Lote: 1474	VPA/VPD/Conta Contábil: 4.1.2.2.1.99.01.00.00.00 - OUTRAS TAXAS		
12/2018	41616 Arrecadação de Receita COB.C.BANC.	40 - C/C 11-3	155,91
Lote: 1458	VPA/VPD/Conta Contábil: 4.1.2.2.1.99.01.00.00.00 - OUTRAS TAXAS		
	41617 Arrecadação de Receita COB.C.BANC.	40 - C/C 11-3	621,91
Lote: 1458	VPA/VPD/Conta Contábil: 4.1.2.2.1.99.01.00.00.00 - OUTRAS TAXAS		
	41618 Arrecadação de Receita COB.C.BANC.	40 - C/C 11-3	2.289,91
Lote: 1458	VPA/VPD/Conta Contábil: 4.1.2.2.1.99.01.00.00.00 - OUTRAS TAXAS		
	41619 Arrecadação de Receita COB.C.BANC.	40 - C/C 11-3	622,91
Lote: 1468	VPA/VPD/Conta Contábil: 4.1.2.2.1.99.01.00.00.00 - OUTRAS TAXAS		
	41683 Arrecadação de Receita ARR.DH.AG.	58 - CEF - CONTA MOVIMENTO - 71.001-3	74,91
Lote: 1473	VPA/VPD/Conta Contábil: 4.1.2.2.1.99.01.00.00.00 - OUTRAS TAXAS		
	41730 Arrecadação de Receita CRED.TED/ SINDICATO DAS EMPRESAS DE TRANSPORTE.	40 - C/C 11-3	12.885,91
Lote: 1498	VPA/VPD/Conta Contábil: 4.1.2.2.1.99.01.00.00.00 - OUTRAS TAXAS		
	41731 Arrecadação de Receita CRED.TED/ SINDICATO DAS EMPRESAS DE TRANSPORTE.	40 - C/C 11-3	15.116,91
Lote: 1498	VPA/VPD/Conta Contábil: 4.1.2.2.1.99.01.00.00.00 - OUTRAS TAXAS		
	41740 Arrecadação de Receita TED.CRED.RENAINF.	3 - 86 - CONTA MOVIMENTO - C/C 1888-6	3.895,91
Lote: 1496	VPA/VPD/Conta Contábil: 4.1.2.2.1.99.01.00.00.00 - OUTRAS TAXAS		
2/2018	41613 Arrecadação de Receita COB.COMPE.	40 - C/C 11-3	1.008,91
Lote: 1457	VPA/VPD/Conta Contábil: 4.1.2.2.1.99.01.00.00.00 - OUTRAS TAXAS		
	41614 Arrecadação de Receita COB.COMPE.	40 - C/C 11-3	3.241,91
Lote: 1457	VPA/VPD/Conta Contábil: 4.1.2.2.1.99.01.00.00.00 - OUTRAS TAXAS		
	41615 Arrecadação de Receita COB.COMPE.	40 - C/C 11-3	4.370,91
Lote: 1457	VPA/VPD/Conta Contábil: 4.1.2.2.1.99.01.00.00.00 - OUTRAS TAXAS		
	41681 Arrecadação de Receita ARR.INTER.	58 - CEF - CONTA MOVIMENTO - 71.001-3	266,19
Lote: 1472	VPA/VPD/Conta Contábil: 4.1.2.2.1.99.01.00.00.00 - OUTRAS TAXAS		
	41682 Arrecadação de Receita ARR.INTER.	58 - CEF - CONTA MOVIMENTO - 71.001-3	334,54
Lote: 1472	VPA/VPD/Conta Contábil: 4.1.2.2.1.99.01.00.00.00 - OUTRAS TAXAS		
	41755 Arrecadação de Receita VALOR QUE SE ARRECADADA REFERENTE A RENDIMENTO DE APLICAÇÃO NO MES DE FEVEREIRO/2018.	10 - CADA - Conta Movimento C/C 6000001-6	14,94
Lote: 1459	VPA/VPD/Conta Contábil: 4.1.2.2.1.99.01.00.00.00 - OUTRAS TAXAS		

is no período	Previsão:	0,00	Arrecadação:	184.367,74
	Previsão Adicional:	0,00	Apropriação:	0,00
	Anulação de Previsão:	0,00	Dedução:	0,00
	Reconhecido:	0,00	Restituição:	0,00

 Documento Assinado Digitalmente por: MIGUEL DE SOUZA LEAO COELHO, VALKIRIA ALVES CAVALCANTI BIONES
 Acesso em: https://cfe.ce.gov.br/cpf/validaDoc.seam?codigo=162-3064-4f54-4c29-ab63f6b62449

AUTARQUIA MUNICIPAL DE MOBILIDADE DE PETROLINA - AMPLA

RUA MANOEL BELO, 148 - CAMINHOS DO SOL - 56.330-56 - Petrolina/ PE
CNPJ: 35.669.753/0001-79 Fone: 3662.3586/3562 - cpmp@petrolina.pe.br

Usuário: DUTANE SUSAN

Chave de Autenticação Digital
2379-5258-702Página
1 / 2

Movimentações da Receita

Receita: 2 - 1.6.2.0.02.1.1.00.00 - Serviços de Transporte - Prindpal

Fonte de recurso: 99 - Outras Fontes

Valores em R\$ - Período: 01/03/2018 até 31/03/2018

Sequência Histórico	Complemento	Conta Contábil	
3/2018	44704 Arrecadação de Receita ARRECAÇÃO DE RECEITA CORRESPONDENTE AO MÊS MARÇO/2018.	40 - C/C 11-3	6.539,5
Lote: 1508	VPA/VPD/Conta Contábil: 4.1.2.2.1.99.01.00.00.00 - OUTRAS TAXAS		
	44719 Arrecadação de Receita VALOR REFERENTE A ARRECAÇÃO DE MARÇO/2018	58 - CEF - CONTA MOVIMENTO - 71.001-3	333,8
Lote: 1515	VPA/VPD/Conta Contábil: 4.1.2.2.1.99.01.00.00.00 - OUTRAS TAXAS		
3/2018	44705 Arrecadação de Receita ARRECAÇÃO DE RECEITA CORRESPONDENTE AO MÊS MARÇO/2018.	40 - C/C 11-3	3.768,2
Lote: 1501	VPA/VPD/Conta Contábil: 4.1.2.2.1.99.01.00.00.00 - OUTRAS TAXAS		
	44720 Arrecadação de Receita VALOR REFERENTE A ARRECAÇÃO DE MARÇO/2018	58 - CEF - CONTA MOVIMENTO - 71.001-3	464,0
Lote: 1516	VPA/VPD/Conta Contábil: 4.1.2.2.1.99.01.00.00.00 - OUTRAS TAXAS		
3/2018	44706 Arrecadação de Receita ARRECAÇÃO DE RECEITA CORRESPONDENTE AO MÊS MARÇO/2018.	40 - C/C 11-3	2.293,5
Lote: 1503	VPA/VPD/Conta Contábil: 4.1.2.2.1.99.01.00.00.00 - OUTRAS TAXAS		
	44721 Arrecadação de Receita VALOR REFERENTE A ARRECAÇÃO DE MARÇO/2018	58 - CEF - CONTA MOVIMENTO - 71.001-3	501,1
Lote: 1517	VPA/VPD/Conta Contábil: 4.1.2.2.1.99.01.00.00.00 - OUTRAS TAXAS		
3/2018	44707 Arrecadação de Receita ARRECAÇÃO DE RECEITA CORRESPONDENTE AO MÊS MARÇO/2018.	40 - C/C 11-3	923,7
Lote: 1505	VPA/VPD/Conta Contábil: 4.1.2.2.1.99.01.00.00.00 - OUTRAS TAXAS		
3/2018	44779 Arrecadação de Receita	58 - CEF - CONTA MOVIMENTO - 71.001-3	804,8
Lote: 1546	VPA/VPD/Conta Contábil: 4.1.2.2.1.99.01.00.00.00 - OUTRAS TAXAS		
4/2018	44708 Arrecadação de Receita	40 - C/C 11-3	27.347,0
Lote: 1504	VPA/VPD/Conta Contábil: 4.1.2.2.1.99.01.00.00.00 - OUTRAS TAXAS		
	44725 Arrecadação de Receita VALOR REFERENTE A ARRECAÇÃO DE MARÇO/2018	58 - CEF - CONTA MOVIMENTO - 71.001-3	111,2
Lote: 1521	VPA/VPD/Conta Contábil: 4.1.2.2.1.99.01.00.00.00 - OUTRAS TAXAS		
4/2018	44709 Arrecadação de Receita ARRECAÇÃO DE RECEITA CORRESPONDENTE AO MÊS MARÇO/2018.	40 - C/C 11-3	4.798,1
Lote: 1506	VPA/VPD/Conta Contábil: 4.1.2.2.1.99.01.00.00.00 - OUTRAS TAXAS		
	44727 Arrecadação de Receita VALOR REFERENTE A ARRECAÇÃO DE MARÇO/2018	58 - CEF - CONTA MOVIMENTO - 71.001-3	148,3
Lote: 1523	VPA/VPD/Conta Contábil: 4.1.2.2.1.99.01.00.00.00 - OUTRAS TAXAS		
4/2018	44710 Arrecadação de Receita ARRECAÇÃO DE RECEITA CORRESPONDENTE AO MÊS MARÇO/2018.	40 - C/C 11-3	5.694,44
Lote: 1506	VPA/VPD/Conta Contábil: 4.1.2.2.1.99.01.00.00.00 - OUTRAS TAXAS		
4/2018	44711 Arrecadação de Receita ARRECAÇÃO DE RECEITA CORRESPONDENTE AO MÊS MARÇO/2018.	40 - C/C 11-3	5.807,29
Lote: 1507	VPA/VPD/Conta Contábil: 4.1.2.2.1.99.01.00.00.00 - OUTRAS TAXAS		
	44729 Arrecadação de Receita VALOR REFERENTE A ARRECAÇÃO DE MARÇO/2018	58 - CEF - CONTA MOVIMENTO - 71.001-3	408,02
Lote: 1525	VPA/VPD/Conta Contábil: 4.1.2.2.1.99.01.00.00.00 - OUTRAS TAXAS		
	44730 Arrecadação de Receita VALOR REFERENTE A ARRECAÇÃO DE MARÇO/2018	58 - CEF - CONTA MOVIMENTO - 71.001-3	259,65
Lote: 1526	VPA/VPD/Conta Contábil: 4.1.2.2.1.99.01.00.00.00 - OUTRAS TAXAS		
4/2018	44712 Arrecadação de Receita ARRECAÇÃO DE RECEITA CORRESPONDENTE AO MÊS MARÇO/2018.	40 - C/C 11-3	3.863,70
Lote: 1508	VPA/VPD/Conta Contábil: 4.1.2.2.1.99.01.00.00.00 - OUTRAS TAXAS		
	44768 Arrecadação de Receita	10 - CAIXA - CONTA MOVIMENTO C/C 6000001-6	6.088,26
Lote: 1541	VPA/VPD/Conta Contábil: 4.1.2.2.1.99.01.00.00.00 - OUTRAS TAXAS		
4/2018	44713 Arrecadação de Receita ARRECAÇÃO DE RECEITA CORRESPONDENTE AO MÊS MARÇO/2018.	40 - C/C 11-3	10.743,38
Lote: 1509	VPA/VPD/Conta Contábil: 4.1.2.2.1.99.01.00.00.00 - OUTRAS TAXAS		
	44731 Arrecadação de Receita VALOR REFERENTE A ARRECAÇÃO DE MARÇO/2018	58 - CEF - CONTA MOVIMENTO - 71.001-3	742,35
Lote: 1537	VPA/VPD/Conta Contábil: 4.1.2.2.1.99.01.00.00.00 - OUTRAS TAXAS		
2018	44714 Arrecadação de Receita ARRECAÇÃO DE RECEITA CORRESPONDENTE AO MÊS MARÇO/2018.	40 - C/C 11-3	5.908,00
Lote: 1510	VPA/VPD/Conta Contábil: 4.1.2.2.1.99.01.00.00.00 - OUTRAS TAXAS		
	44733 Arrecadação de Receita VALOR REFERENTE A ARRECAÇÃO DE MARÇO/2018	58 - CEF - CONTA MOVIMENTO - 71.001-3	148,37
Lote: 1529	VPA/VPD/Conta Contábil: 4.1.2.2.1.99.01.00.00.00 - OUTRAS TAXAS		
2018	44715 Arrecadação de Receita ARRECAÇÃO DE RECEITA CORRESPONDENTE AO MÊS MARÇO/2018.	40 - C/C 11-3	8.396,18
Lote: 1511	VPA/VPD/Conta Contábil: 4.1.2.2.1.99.01.00.00.00 - OUTRAS TAXAS		

Documento Assinado Digitalmente por: MIGUEL DE SOUZA LEAO COELHO, VALKIRIA ALVES CAVALCANTI BIONES
Acesse em: <https://ste.cce.pe.gov.br/epv/validaDoc.seam> Código do documento: acae51b2-30b4-4f54-ac29-4b6316b624d9

RUA HAUOEL BELO, 148 - CAMINHO DO SOL - 56.330-56 - Petrolina/ PE
CNPJ: 28.669.253/0001-70 Fone: 3862-3580/3862- astore@yahoo.com.br

USAGM: DAYANE SUSAN

Chave de Autenticação Digital
2379-8256-782

Página 2/1



Movimentações da Receita

Assento Assinado Digitalmente por: MIGUEL DE SOUZA LEAO COELHO, VALKIRIA ALVES CAVALCANTE BIRONES
 Assinatura: https://sccs.icepe.gov.br/cepp/validacao.seam?CodigoDoDocumento=acae51b2-30bd-4f5d-ac29-abc316bd2449

	44735 Arrecadação de Receita VALOR REFERENTE A ARRECAÇÃO DE MARÇO/2018 VPA/VPD/Conta Contábil: 4.1.2.2.1.99.01.00.00.00 - OUTRAS TAXAS	58 - CEF - CONTA MOVIMENTO - 71.001-3	1.056,82		
10/03/2018	44716 Arrecadação de Receita ARRECAÇÃO DE RECEITA CORRESPONDENTE AO MÊS MARÇO/2018. VPA/VPD/Conta Contábil: 4.1.2.2.1.99.01.00.00.00 - OUTRAS TAXAS	40 - C/C 11-3	4.956,16		
	44736 Arrecadação de Receita VALOR REFERENTE A ARRECAÇÃO DE MARÇO/2018 VPA/VPD/Conta Contábil: 4.1.2.2.1.99.01.00.00.00 - OUTRAS TAXAS	58 - CEF - CONTA MOVIMENTO - 71.001-3	500,00		
11/03/2018	44717 Arrecadação de Receita ARRECAÇÃO DE RECEITA CORRESPONDENTE AO MÊS MARÇO/2018. VPA/VPD/Conta Contábil: 4.1.2.2.1.99.01.00.00.00 - OUTRAS TAXAS	40 - C/C 11-3	3.199,16		
	44737 Arrecadação de Receita VALOR REFERENTE A ARRECAÇÃO DE MARÇO/2018 VPA/VPD/Conta Contábil: 4.1.2.2.1.99.01.00.00.00 - OUTRAS TAXAS	58 - CEF - CONTA MOVIMENTO - 71.001-3	1.155,61		
13/03/2018	44718 Arrecadação de Receita ARRECAÇÃO DE RECEITA CORRESPONDENTE AO MÊS MARÇO/2018. VPA/VPD/Conta Contábil: 4.1.2.2.1.99.01.00.00.00 - OUTRAS TAXAS	40 - C/C 11-3	4.456,16		
	44738 Arrecadação de Receita VALOR REFERENTE A ARRECAÇÃO DE MARÇO/2018 VPA/VPD/Conta Contábil: 4.1.2.2.1.99.01.00.00.00 - OUTRAS TAXAS	58 - CEF - CONTA MOVIMENTO - 71.001-3	500,00		
	44740 Arrecadação de Receita VPA/VPD/Conta Contábil: 4.1.2.2.1.99.01.00.00.00 - OUTRAS TAXAS	3 - BB - CONTA MOVIMENTO - C/C 1885-0	95.600,00		
31/03/2018	44722 Arrecadação de Receita ARRECAÇÃO DE RECEITA CORRESPONDENTE AO MÊS MARÇO/2018. VPA/VPD/Conta Contábil: 4.1.2.2.1.99.01.00.00.00 - OUTRAS TAXAS	40 - C/C 11-3	4.756,16		
	44739 Arrecadação de Receita VALOR REFERENTE A ARRECAÇÃO DE MARÇO/2018 VPA/VPD/Conta Contábil: 4.1.2.2.1.99.01.00.00.00 - OUTRAS TAXAS	58 - CEF - CONTA MOVIMENTO - 71.001-3	215,61		
31/03/2018	44724 Arrecadação de Receita ARRECAÇÃO DE RECEITA CORRESPONDENTE AO MÊS MARÇO/2018. VPA/VPD/Conta Contábil: 4.1.2.2.1.99.01.00.00.00 - OUTRAS TAXAS	40 - C/C 11-3	5.036,16		
	44740 Arrecadação de Receita VALOR REFERENTE A ARRECAÇÃO DE MARÇO/2018 VPA/VPD/Conta Contábil: 4.1.2.2.1.99.01.00.00.00 - OUTRAS TAXAS	58 - CEF - CONTA MOVIMENTO - 71.001-3	432,00		
31/03/2018	44726 Arrecadação de Receita ARRECAÇÃO DE RECEITA CORRESPONDENTE AO MÊS MARÇO/2018. VPA/VPD/Conta Contábil: 4.1.2.2.1.99.01.00.00.00 - OUTRAS TAXAS	40 - C/C 11-3	8.166,16		
	44741 Arrecadação de Receita VALOR REFERENTE A ARRECAÇÃO DE MARÇO/2018 VPA/VPD/Conta Contábil: 4.1.2.2.1.99.01.00.00.00 - OUTRAS TAXAS	58 - CEF - CONTA MOVIMENTO - 71.001-3	1.355,61		
1/03/2018	44728 Arrecadação de Receita ARRECAÇÃO DE RECEITA CORRESPONDENTE AO MÊS MARÇO/2018. VPA/VPD/Conta Contábil: 4.1.2.2.1.99.01.00.00.00 - OUTRAS TAXAS	40 - C/C 11-3	3.399,16		
	44742 Arrecadação de Receita VALOR REFERENTE A ARRECAÇÃO DE MARÇO/2018 VPA/VPD/Conta Contábil: 4.1.2.2.1.99.01.00.00.00 - OUTRAS TAXAS	58 - CEF - CONTA MOVIMENTO - 71.001-3	185,47		
1/03/2018	44732 Arrecadação de Receita ARRECAÇÃO DE RECEITA CORRESPONDENTE AO MÊS MARÇO/2018. VPA/VPD/Conta Contábil: 4.1.2.2.1.99.01.00.00.00 - OUTRAS TAXAS	40 - C/C 11-3	9.795,93		
	44780 Arrecadação de Receita VPA/VPD/Conta Contábil: 4.1.2.2.1.99.01.00.00.00 - OUTRAS TAXAS	58 - CEF - CONTA MOVIMENTO - 71.001-3	333,85		
is no período		Previsão:	0,00	Arrecadação:	241.356,82
		Previsão Adicional:	0,00	Apropriação:	0,00
		Anulação da Previsão:	0,00	Dedução:	0,00
		Reconhecido:	0,00	Restituição:	0,00

Documento Assinado Digitalmente por: MIGUEL DE SOUZA LEAO COELHO VALKIRIA ALVES CAVALCANTE BIONES
Acesse em: <https://eicce.icepe.gov.br/cnp/validaDoc.seam> Código do documento: aeae51b2-30bd-4154-ac29-abc316b024d9

AUTARQUIA MUNICIPAL DE MOBILIDADE DE PETROLINA - AMMPLA

RUA MANOEL BELD, 148 - CAMBÉ DO SUL - 56.350-00 - Petrolina/ PE
CNPJ: 15.659.753/0001-79 Fone: 3662-3580/3662- autpetrolina.com.br

Usuário: DAYANE SUSAN

Chave de Autenticação Digital
1541-8085-890

Página
1 / 2



Movimentações da Receita

Receita: 2 - 1.5.2.0.02.1.1.00.00 - Serviços de Transporte - Principal

Fonte de recurso: 59 - Outras Fontes

Sequência Histórico

Complemento

Valores em R\$ - Período: 01/04/2018 até 30/04/2018

Conta Contábil

04/2018	44809 Arrecadação de Receita COB LOT CH	40 - Q/C 11-3	4.177,66
Lote: 1551	VTA/VTD/Conta Contábil: 4.1.2.2.1.99.01.00.00.00 - OUTRAS TAXAS		
	44832 Arrecadação de Receita ARR CH CB	58 - CEF - CONTA MOVIMENTO - 71.001-3	55,55
Lote: 1564	VTA/VTD/Conta Contábil: 4.1.2.2.1.99.01.00.00.00 - OUTRAS TAXAS		
04/2018	44810 Arrecadação de Receita COB AUTOAT	40 - Q/C 11-3	7.353,56
Lote: 1552	VTA/VTD/Conta Contábil: 4.1.2.2.1.99.01.00.00.00 - OUTRAS TAXAS		
	44833 Arrecadação de Receita ARR CH CB	58 - CEF - CONTA MOVIMENTO - 71.001-3	39,44
Lote: 1565	VTA/VTD/Conta Contábil: 4.1.2.2.1.99.01.00.00.00 - OUTRAS TAXAS		
10/04/2018	44811 Arrecadação de Receita COB C BANC	40 - Q/C 11-3	6.400,00
Lote: 1553	VTA/VTD/Conta Contábil: 4.1.2.2.1.99.01.00.00.00 - OUTRAS TAXAS		
	44834 Arrecadação de Receita ARR CH CB	58 - CEF - CONTA MOVIMENTO - 71.001-3	39,44
Lote: 1566	VTA/VTD/Conta Contábil: 4.1.2.2.1.99.01.00.00.00 - OUTRAS TAXAS		
11/04/2018	44812 Arrecadação de Receita COB ALTOAT	40 - Q/C 11-3	2.920,00
Lote: 1554	VTA/VTD/Conta Contábil: 4.1.2.2.1.99.01.00.00.00 - OUTRAS TAXAS		
	44835 Arrecadação de Receita ARR INTER	58 - CEF - CONTA MOVIMENTO - 71.001-3	79,44
Lote: 1567	VTA/VTD/Conta Contábil: 4.1.2.2.1.99.01.00.00.00 - OUTRAS TAXAS		
04/2018	44813 Arrecadação de Receita COB RCM CH	40 - Q/C 11-3	3.000,00
Lote: 1555	VTA/VTD/Conta Contábil: 4.1.2.2.1.99.01.00.00.00 - OUTRAS TAXAS		
	44836 Arrecadação de Receita ARR CH CB	58 - CEF - CONTA MOVIMENTO - 71.001-3	59,44
Lote: 1568	VTA/VTD/Conta Contábil: 4.1.2.2.1.99.01.00.00.00 - OUTRAS TAXAS		
9/04/2018	44806 Arrecadação de Receita CRED TED Nº 14175	3 - BB - CONTA MOVIMENTO - Q/C 1888-0	6.800,00
Lote: 1548	VTA/VTD/Conta Contábil: 4.1.2.2.1.99.01.00.00.00 - OUTRAS TAXAS		
	44814 Arrecadação de Receita COB CONFE	40 - Q/C 11-3	2.638,88
Lote: 1556	VTA/VTD/Conta Contábil: 4.1.2.2.1.99.01.00.00.00 - OUTRAS TAXAS		
	44837 Arrecadação de Receita ARR CH CB	58 - CEF - CONTA MOVIMENTO - 71.001-3	259,65
Lote: 1569	VTA/VTD/Conta Contábil: 4.1.2.2.1.99.01.00.00.00 - OUTRAS TAXAS		
04/2018	44815 Arrecadação de Receita COB INTERN	40 - Q/C 11-3	29.735,50
Lote: 1557	VTA/VTD/Conta Contábil: 4.1.2.2.1.99.01.00.00.00 - OUTRAS TAXAS		
	44838 Arrecadação de Receita ARR INTER	58 - CEF - CONTA MOVIMENTO - 71.001-3	1.746,96
Lote: 1570	VTA/VTD/Conta Contábil: 4.1.2.2.1.99.01.00.00.00 - OUTRAS TAXAS		
04/2018	44816 Arrecadação de Receita COB CONFE	40 - Q/C 11-3	10.776,05
Lote: 1558	VTA/VTD/Conta Contábil: 4.1.2.2.1.99.01.00.00.00 - OUTRAS TAXAS		
04/2018	44817 Arrecadação de Receita COB BANC	40 - Q/C 11-3	5.400,38
Lote: 1559	VTA/VTD/Conta Contábil: 4.1.2.2.1.99.01.00.00.00 - OUTRAS TAXAS		
	44839 Arrecadação de Receita ARR CH CB	58 - CEF - CONTA MOVIMENTO - 71.001-3	600,51
Lote: 1571	VTA/VTD/Conta Contábil: 4.1.2.2.1.99.01.00.00.00 - OUTRAS TAXAS		
04/2018	44818 Arrecadação de Receita COB LOT CH	40 - Q/C 11-3	8.674,40
Lote: 1560	VTA/VTD/Conta Contábil: 4.1.2.2.1.99.01.00.00.00 - OUTRAS TAXAS		
	44840 Arrecadação de Receita ARR CH CB	58 - CEF - CONTA MOVIMENTO - 71.001-3	111,28
Lote: 1572	VTA/VTD/Conta Contábil: 4.1.2.2.1.99.01.00.00.00 - OUTRAS TAXAS		
04/2018	44819 Arrecadação de Receita COB CONFE	40 - Q/C 11-3	1.048,89
Lote: 1561	VTA/VTD/Conta Contábil: 4.1.2.2.1.99.01.00.00.00 - OUTRAS TAXAS		
	44841 Arrecadação de Receita ARR INTER	58 - CEF - CONTA MOVIMENTO - 71.001-3	1.393,48
Lote: 1573	VTA/VTD/Conta Contábil: 4.1.2.2.1.99.01.00.00.00 - OUTRAS TAXAS		

Documento Assinado Digitalmente por: MIGUEL DE SOUZA LEAO COELHO, VALKIRIA ALVES CAVALCANTI BIONES
Acesse em: <https://tce.ce.gov.br/cpf/validaDoc.seam> Código do documento: acaef162-30b4-4f54-ac29-8bc316b024d9

AUTARQUIA MUNICIPAL DE MOBILIDADE DE PETROLINA - AMPLA

RUA MARCEL BELO, 149 - CAMPUS DO SUL - 55.330-56 - Petrolina/ PE
CNPJ: 25.669.751/0001-79 Fone: 3562-2580/3562-3535@petrolina.pe.gov.br

Usuário: DAYANE SUZAN

Chave de Autenticação Digital
1549-6069-840

Página
2 / 2



Documento Assinado Digitalmente por: MIGUEL DE SOUZA LEAO COELHO, VALKIRIA ALVES CAVALCANTI BIONES
Acesse em: <https://cfe.ice.pe.gov.br/cpf/validacao.seam> Código do documento: aac5162-30b6-4f54-9c29-ab316b62449

Movimentações da Receita

17/04/2018	44820 Arrecadação de Receita COB AUTOAT	40 - C/C 11-3	20.256,00	
Lote: 1552	VIAVTO/Conta Corrente: 4.1.2.2.1.99.01.00.00.00 - OUTRAS TAXAS			
	44842 Arrecadação de Receita ARR DH CB	58 - CEF - CONTA MOVIMENTO - 71.001-3	7.449,00	
Lote: 1574	VIAVTO/Conta Corrente: 4.1.2.2.1.99.01.00.00.00 - OUTRAS TAXAS			
18/04/2018	44821 Arrecadação de Receita COB LCT DH	40 - C/C 11-3	7.288,00	
Lote: 1563	VIAVTO/Conta Corrente: 4.1.2.2.1.99.01.00.00.00 - OUTRAS TAXAS			
	44843 Arrecadação de Receita ARR INTER	58 - CEF - CONTA MOVIMENTO - 71.001-3	45,00	
Lote: 1575	VIAVTO/Conta Corrente: 4.1.2.2.1.99.01.00.00.00 - OUTRAS TAXAS			
17/04/2018	44890 Arrecadação de Receita ARR INTER	58 - CEF - CONTA MOVIMENTO - 71.001-3	69,00	
Lote: 1576	VIAVTO/Conta Corrente: 4.1.2.2.1.99.01.00.00.00 - OUTRAS TAXAS			
	44899 Arrecadação de Receita CCEI TEO	10 - CAIXA - Conta Movimento C/C 6000001-6	6.335,00	
Lote: 1585	VIAVTO/Conta Corrente: 4.1.2.2.1.99.01.00.00.00 - OUTRAS TAXAS			
	44906 Arrecadação de Receita COB AUTOAT	40 - C/C 11-3	9.115,00	
Lote: 1589	VIAVTO/Conta Corrente: 4.1.2.2.1.99.01.00.00.00 - OUTRAS TAXAS			
16/04/2018	44891 Arrecadação de Receita ARR INTER	58 - CEF - CONTA MOVIMENTO - 71.001-3	98,00	
Lote: 1577	VIAVTO/Conta Corrente: 4.1.2.2.1.99.01.00.00.00 - OUTRAS TAXAS			
	44907 Arrecadação de Receita COB COMVE	40 - C/C 11-3	4.200,00	
Lote: 1588	VIAVTO/Conta Corrente: 4.1.2.2.1.99.01.00.00.00 - OUTRAS TAXAS			
4/2018	44892 Arrecadação de Receita ARR DH CB	58 - CEF - CONTA MOVIMENTO - 71.001-3	1.100,00	
Lote: 1578	VIAVTO/Conta Corrente: 4.1.2.2.1.99.01.00.00.00 - OUTRAS TAXAS			
	44908 Arrecadação de Receita COB AUTOAT	40 - C/C 11-3	4.160,00	
Lote: 1593	VIAVTO/Conta Corrente: 4.1.2.2.1.99.01.00.00.00 - OUTRAS TAXAS			
04/04/2018	44893 Arrecadação de Receita ARR INTER	58 - CEF - CONTA MOVIMENTO - 71.001-3	20,00	
Lote: 1579	VIAVTO/Conta Corrente: 4.1.2.2.1.99.01.00.00.00 - OUTRAS TAXAS			
	44909 Arrecadação de Receita COB AUTOAT	40 - C/C 11-3	12.111,00	
Lote: 1592	VIAVTO/Conta Corrente: 4.1.2.2.1.99.01.00.00.00 - OUTRAS TAXAS			
04/04/2018	44894 Arrecadação de Receita ARR DH CB	58 - CEF - CONTA MOVIMENTO - 71.001-3	167,27	
Lote: 1580	VIAVTO/Conta Corrente: 4.1.2.2.1.99.01.00.00.00 - OUTRAS TAXAS			
	44910 Arrecadação de Receita COB INTERN	40 - C/C 11-3	9.474,88	
Lote: 1591	VIAVTO/Conta Corrente: 4.1.2.2.1.99.01.00.00.00 - OUTRAS TAXAS			
1/2018	44895 Arrecadação de Receita ARR INTER	58 - CEF - CONTA MOVIMENTO - 71.001-3	698,95	
Lote: 1581	VIAVTO/Conta Corrente: 4.1.2.2.1.99.01.00.00.00 - OUTRAS TAXAS			
	44911 Arrecadação de Receita COB LCT DH	40 - C/C 11-3	8.773,97	
Lote: 1594	VIAVTO/Conta Corrente: 4.1.2.2.1.99.01.00.00.00 - OUTRAS TAXAS			
04/04/2018	44896 Arrecadação de Receita ARR INTER	58 - CEF - CONTA MOVIMENTO - 71.001-3	111,28	
Lote: 1582	VIAVTO/Conta Corrente: 4.1.2.2.1.99.01.00.00.00 - OUTRAS TAXAS			
	44912 Arrecadação de Receita COB LCT DH	40 - C/C 11-3	16.752,62	
Lote: 1595	VIAVTO/Conta Corrente: 4.1.2.2.1.99.01.00.00.00 - OUTRAS TAXAS			
04/2018	44897 Arrecadação de Receita ARR INTER	58 - CEF - CONTA MOVIMENTO - 71.001-3	408,03	
Lote: 1583	VIAVTO/Conta Corrente: 4.1.2.2.1.99.01.00.00.00 - OUTRAS TAXAS			
	44913 Arrecadação de Receita COB AUTOAT	40 - C/C 11-3	3.634,67	
Lote: 1596	VIAVTO/Conta Corrente: 4.1.2.2.1.99.01.00.00.00 - OUTRAS TAXAS			
Fis no periodo				
Previsão:		0,00	Arrecadação:	206.243,25
Previsão Adicional:		0,00	Apropriação:	0,00
Anulação de Previsão:		0,00	Dedução:	0,00
Reconhecido:		0,00	Restituição:	0,00

AUTARQUIA MUNICIPAL DE MOBILIDADE DE PETROLINA - AMMPLA

RUA MANOEL BELD, 144 - CAMINHO DO SOL - 56.330-51 - Petrolina/PE
CNPJ: 35.660.753/0001-79 Fone: 3662-3580/3662-4000 e-mail: ammpla@petrolina.com.br

Usuário: DAYANE SUGAN

Chave de Autenticação Digital
1734-6485-135

Página
1 / 3



Movimentações da Receita

Receita: 2 - 1 6 2 0.02.1.1.00.00 - Serviços de Transporte - Principal

Fonte de recurso: 99 - Outras Fontes

Sequência Histórico

Valores em R\$ - Período: 01/05/2018 até 31/05/2018

Complemento

Conta Contábil

04/05/2018	45173 Arrecadação de Receita ARR INTER	58 - CEF - CONTA MOVIMENTO - 71.001-3	48,98
Lote: 1605	VPA/VPT/Conta Contábil: 4.1.2.2.1.99.01.00.00.00 - OUTRAS TAXAS		
	45208 Arrecadação de Receita COB AUTOAT	40 - C/C 11-3	13.988,4
Lote: 1635	VPA/VPT/Conta Contábil: 4.1.2.2.1.99.01.00.00.00 - OUTRAS TAXAS		
05/05/2018	45174 Arrecadação de Receita ARR INTER	58 - CEF - CONTA MOVIMENTO - 71.001-3	98,4
Lote: 1606	VPA/VPT/Conta Contábil: 4.1.2.2.1.99.01.00.00.00 - OUTRAS TAXAS		
	45209 Arrecadação de Receita COB C BANC	40 - C/C 11-3	6,1
Lote: 1636	VPA/VPT/Conta Contábil: 4.1.2.2.1.99.01.00.00.00 - OUTRAS TAXAS		
14/05/2018	45175 Arrecadação de Receita ARR INTER	58 - CEF - CONTA MOVIMENTO - 71.001-3	1,5
Lote: 1607	VPA/VPT/Conta Contábil: 4.1.2.2.1.99.01.00.00.00 - OUTRAS TAXAS		
	45210 Arrecadação de Receita COB INTERN	40 - C/C 11-3	5,4
Lote: 1637	VPA/VPT/Conta Contábil: 4.1.2.2.1.99.01.00.00.00 - OUTRAS TAXAS		
15/05/2018	45177 Arrecadação de Receita ARR INTER	58 - CEF - CONTA MOVIMENTO - 71.001-3	98,4
Lote: 1608	VPA/VPT/Conta Contábil: 4.1.2.2.1.99.01.00.00.00 - OUTRAS TAXAS		
	45211 Arrecadação de Receita COB ADM DH	40 - C/C 11-3	9,4
Lote: 1638	VPA/VPT/Conta Contábil: 4.1.2.2.1.99.01.00.00.00 - OUTRAS TAXAS		
15/05/2018	45178 Arrecadação de Receita ARR DH CB	58 - CEF - CONTA MOVIMENTO - 71.001-3	1,2
Lote: 1610	VPA/VPT/Conta Contábil: 4.1.2.2.1.99.01.00.00.00 - OUTRAS TAXAS		
	45212 Arrecadação de Receita COB AUTOAT	40 - C/C 11-3	33,6
Lote: 1639	VPA/VPT/Conta Contábil: 4.1.2.2.1.99.01.00.00.00 - OUTRAS TAXAS		
30/05/2018	45179 Arrecadação de Receita ARR DH CB	58 - CEF - CONTA MOVIMENTO - 71.001-3	2,1
Lote: 1611	VPA/VPT/Conta Contábil: 4.1.2.2.1.99.01.00.00.00 - OUTRAS TAXAS		
	45213 Arrecadação de Receita COB COMPE	40 - C/C 11-3	10.886,1
Lote: 1640	VPA/VPT/Conta Contábil: 4.1.2.2.1.99.01.00.00.00 - OUTRAS TAXAS		
31/05/2018	45180 Arrecadação de Receita ARR INTER	58 - CEF - CONTA MOVIMENTO - 71.001-3	370,93
Lote: 1612	VPA/VPT/Conta Contábil: 4.1.2.2.1.99.01.00.00.00 - OUTRAS TAXAS		
	45214 Arrecadação de Receita COB AUTOAT	40 - C/C 11-3	11.690,98
Lote: 1641	VPA/VPT/Conta Contábil: 4.1.2.2.1.99.01.00.00.00 - OUTRAS TAXAS		
	45246 Arrecadação de Receita TED CRED	5 - BB - CONTA MOVIMENTO - C/C 1886-0	1.649,13
Lote: 1660	VPA/VPT/Conta Contábil: 4.1.2.2.1.99.01.00.00.00 - OUTRAS TAXAS		
05/05/2018	45215 Arrecadação de Receita COB C BANC	40 - C/C 11-3	18.799,45
Lote: 1642	VPA/VPT/Conta Contábil: 4.1.2.2.1.99.01.00.00.00 - OUTRAS TAXAS		
05/05/2018	45181 Arrecadação de Receita ARR DH CB	58 - CEF - CONTA MOVIMENTO - 71.001-3	167,27
Lote: 1613	VPA/VPT/Conta Contábil: 4.1.2.2.1.99.01.00.00.00 - OUTRAS TAXAS		
	45216 Arrecadação de Receita COB AUTOAT	40 - C/C 11-3	33.989,85
Lote: 1643	VPA/VPT/Conta Contábil: 4.1.2.2.1.99.01.00.00.00 - OUTRAS TAXAS		
31/05/2018	45182 Arrecadação de Receita ARR DH CB	58 - CEF - CONTA MOVIMENTO - 71.001-3	860,16
Lote: 1614	VPA/VPT/Conta Contábil: 4.1.2.2.1.99.01.00.00.00 - OUTRAS TAXAS		
	45200 Arrecadação de Receita CRED TED	10 - CADA - CONTA MOVIMENTO C/C 900003-6	6.475,20
Lote: 1631	VPA/VPT/Conta Contábil: 4.1.2.2.1.99.01.00.00.00 - OUTRAS TAXAS		
	45217 Arrecadação de Receita CRED AUTOR	40 - C/C 11-3	9.066,68
Lote: 1644	VPA/VPT/Conta Contábil: 4.1.2.2.1.99.01.00.00.00 - OUTRAS TAXAS		
05/05/2018	45183 Arrecadação de Receita ARR INTER	58 - CEF - CONTA MOVIMENTO - 71.001-3	1.879,63
Lote: 1615	VPA/VPT/Conta Contábil: 4.1.2.2.1.99.01.00.00.00 - OUTRAS TAXAS		

Documento Assinado Digitalmente por: MIGUEL DE SOUZA LEAO COELHO, VALKIRIA ALVES CAVALCANTI BIONES
Acesse em: <https://cfe.ce.gov.br/cpf/validaDoc.seam> Código do documento: aca5162-30b4-4f54-ac29-ab316b6024d9

AUTARQUIA MUNICIPAL DE MOBILIDADE DE PETROLINA - AMPLA

RUA MARCEL BELO, 149 - CONTINHO DO SOL - 55.330-00 - Petrolina/ PE
CNPJ: 35.669.753/0001-79 Fone: 3623-3580/3667- g@atqpa@petrolina.gov.br

Usuário: DAYANE SUSAN

Chave de Autenticação Digital
1724-5489-185

Página
2 / 3



Movimentações da Receita

Documento Assinado Digitalmente por: MIGUEL DE SOUZA LEAO COELHO, VALKIRIA LVES CAVALLANTIBIONES
Acesse em: <https://cfe.ice.gov.br/cfp/validaDoc.seam> Código do documento: aae5162-30b6-4f54-bc29-4b6316b624d9

	45218 Arrecadação de Receita COB C.B.A.V.C	40 - C/C 11-3	8.344,12
12/05/2018	Lote: 1615 VPA/VPA/Conta Corrente: 4.1.2.2.1.99.01.00.00.00 - OUTRAS TAXAS		
	45184 Arrecadação de Receita ARR INTER	58 - CEF - CONTA MOVIMENTO - 71.001-3	2.808,88
	Lote: 1616 VPA/VPA/Conta Corrente: 4.1.2.2.1.99.01.00.00.00 - OUTRAS TAXAS		
	45219 Arrecadação de Receita COB C.B.A.V.C	40 - C/C 11-3	3.499,97
	Lote: 1618 VPA/VPA/Conta Corrente: 4.1.2.2.1.99.01.00.00.00 - OUTRAS TAXAS		
14/05/2018	45185 Arrecadação de Receita ARR C.B.A.V.C	58 - CEF - CONTA MOVIMENTO - 71.001-3	2.760,00
	Lote: 1617 VPA/VPA/Conta Corrente: 4.1.2.2.1.99.01.00.00.00 - OUTRAS TAXAS		
	45220 Arrecadação de Receita COB COINFE	40 - C/C 11-3	8.413,63
	Lote: 1617 VPA/VPA/Conta Corrente: 4.1.2.2.1.99.01.00.00.00 - OUTRAS TAXAS		
27/05/2018	45186 Arrecadação de Receita ARR INTER	58 - CEF - CONTA MOVIMENTO - 71.001-3	822,11
	Lote: 1618 VPA/VPA/Conta Corrente: 4.1.2.2.1.99.01.00.00.00 - OUTRAS TAXAS		
	45221 Arrecadação de Receita COB COINFE	40 - C/C 11-3	1.401,45
	Lote: 1618 VPA/VPA/Conta Corrente: 4.1.2.2.1.99.01.00.00.00 - OUTRAS TAXAS		
12/05/2018	45188 Arrecadação de Receita ARR INTER	58 - CEF - CONTA MOVIMENTO - 71.001-3	2.728,88
	Lote: 1619 VPA/VPA/Conta Corrente: 4.1.2.2.1.99.01.00.00.00 - OUTRAS TAXAS		
	45222 Arrecadação de Receita COB AGU DH	40 - C/C 11-3	1.800,00
	Lote: 1619 VPA/VPA/Conta Corrente: 4.1.2.2.1.99.01.00.00.00 - OUTRAS TAXAS		
	45247 Arrecadação de Receita ARR INTER	1 - BB - CONTA MOVIMENTO - C/C 1888-0	85.300,00
	Lote: 1661 VPA/VPA/Conta Corrente: 4.1.2.2.1.99.01.00.00.00 - OUTRAS TAXAS		
14/05/2018	45189 Arrecadação de Receita ARR INTER	58 - CEF - CONTA MOVIMENTO - 71.001-3	8.344,12
	Lote: 1620 VPA/VPA/Conta Corrente: 4.1.2.2.1.99.01.00.00.00 - OUTRAS TAXAS		
	45223 Arrecadação de Receita COB LOT DH	40 - C/C 11-3	4.500,00
	Lote: 1660 VPA/VPA/Conta Corrente: 4.1.2.2.1.99.01.00.00.00 - OUTRAS TAXAS		
15/05/2018	45190 Arrecadação de Receita ARR INTER	58 - CEF - CONTA MOVIMENTO - 71.001-3	1.600,00
	Lote: 1621 VPA/VPA/Conta Corrente: 4.1.2.2.1.99.01.00.00.00 - OUTRAS TAXAS		
	45224 Arrecadação de Receita COB COINFE	40 - C/C 11-3	2.610,40
	Lote: 1661 VPA/VPA/Conta Corrente: 4.1.2.2.1.99.01.00.00.00 - OUTRAS TAXAS		
	45248 Arrecadação de Receita ARR INTER	3 - BB - CONTA MOVIMENTO - C/C 1888-0	40.954,59
	Lote: 1662 VPA/VPA/Conta Corrente: 4.1.2.2.1.99.01.00.00.00 - OUTRAS TAXAS		
	45249 Arrecadação de Receita ARR INTER	3 - BB - CONTA MOVIMENTO - C/C 1888-0	4.923,84
	Lote: 1663 VPA/VPA/Conta Corrente: 4.1.2.2.1.99.01.00.00.00 - OUTRAS TAXAS		
5/05/2018	45191 Arrecadação de Receita ARR INTER	58 - CEF - CONTA MOVIMENTO - 71.001-3	1.404,68
	Lote: 1622 VPA/VPA/Conta Corrente: 4.1.2.2.1.99.01.00.00.00 - OUTRAS TAXAS		
	45225 Arrecadação de Receita COB LOT DH	40 - C/C 11-3	53,07
	Lote: 1652 VPA/VPA/Conta Corrente: 4.1.2.2.1.99.01.00.00.00 - OUTRAS TAXAS		
3/05/2018	45192 Arrecadação de Receita ARR INTER	58 - CEF - CONTA MOVIMENTO - 71.001-3	810,71
	Lote: 1623 VPA/VPA/Conta Corrente: 4.1.2.2.1.99.01.00.00.00 - OUTRAS TAXAS		
	45226 Arrecadação de Receita COB COINFE	40 - C/C 11-3	3.038,79
	Lote: 1653 VPA/VPA/Conta Corrente: 4.1.2.2.1.99.01.00.00.00 - OUTRAS TAXAS		
4/05/2018	45193 Arrecadação de Receita ARR INTER	58 - CEF - CONTA MOVIMENTO - 71.001-3	1.100,91
	Lote: 1624 VPA/VPA/Conta Corrente: 4.1.2.2.1.99.01.00.00.00 - OUTRAS TAXAS		
	45227 Arrecadação de Receita COB COINFE	40 - C/C 11-3	10.107,57
	Lote: 1034 VPA/VPA/Conta Corrente: 4.1.2.2.1.99.01.00.00.00 - OUTRAS TAXAS		
15/05/2018	45194 Arrecadação de Receita ARR INTER	58 - CEF - CONTA MOVIMENTO - 71.001-3	1.720,00
	Lote: 1625 VPA/VPA/Conta Corrente: 4.1.2.2.1.99.01.00.00.00 - OUTRAS TAXAS		
	45228 Arrecadação de Receita COB C.B.A.V.C	40 - C/C 11-3	3.014,91
	Lote: 1055 VPA/VPA/Conta Corrente: 4.1.2.2.1.99.01.00.00.00 - OUTRAS TAXAS		
	45280 Arrecadação de Receita	58 - CEF - CONTA MOVIMENTO - 71.001-3	301,82

AUTARQUIA MUNICIPAL DE MOBILIDADE DE PETROLINA - AMMPLA

RUA MANOEL BELO, 14B - CAMINHO DO SOL - 56.130-95 - Petrolina/ PE
 CNPJ: 35.669.753/0001-79 Fone: 3862-3580/3862- e@ammpla@yahoo.com.br

Situação: CANCELADA

Chave de Autenticação Digital
 1734-0420-106

Página
 3 / 3



Movimentações da Receita

Lote: 1667

WPA/VPD Carta Contab: 4.1.2.2.1.99 01.00.00.00 - OUTRAS TAXAS

Receitas no período	Previsão:	0,00	Arrecadação:	349.733,00
	Previsão Adicional:	0,00	Apropriação:	0,00
	Anulação de Previsão:	0,00	Dedução:	0,00
	Reconhecido:	0,00	Restituição:	0,00

Documento Assinado Digitalmente por: MIGUEL DE SOUZA LEAO COELHO, VALKIRIA ALVES CAVALCANTI BIONES
 Acesso em: https://eic.ice.pe.gov.br/epv/validaDoc.seam Código do documento: acae51b2-30bd-4f54-ac29-ab03f6b024d9

AUTARQUIA MUNICIPAL DE MOBILIDADE DE PETROLINA - AMPLA

RUA MARCEL BÉLO, 148 - CANTINHO DO SOL - 56.330-56 - Petrolina/ PE
CNPJ: 06.869.153/0001-79 Fone: 3862-0580/3862- autarquiapetrolina.com.br

Usuário: GAYANE SUSAN

Chave de Autenticação Digital
1880-6958-383

Página
1 / 7



Movimentações da Receita

Receita: 2 - 1 6 2 0 / 0 2 - 1.00.00 - Serviços de Transporte - Principal

Fonte de recurso: 59 - Outras Fontes

Sequência Histórico

Valores em R\$ - Período: 01/06/2018 até 30/06/2018

Complemento

Conta Contábil

01/06/2018	45374 Arrecadação de Receita COB AUTOAT.	40 - C/C 11-3	99,00
Lote: 1671	VPA/VPD/Conta Contábil: 4.1.2.2.1.99.01.00.00.00 - OUTRAS TAXAS		
	45375 Arrecadação de Receita COB AUTOAT.	40 - C/C 11-3	1.00,00
Lote: 1671	VPA/VPD/Conta Contábil: 4.1.2.2.1.99.01.00.00.00 - OUTRAS TAXAS		
	45376 Arrecadação de Receita COB AUTOAT.	40 - C/C 11-3	1.30,00
Lote: 1671	VPA/VPD/Conta Contábil: 4.1.2.2.1.99.01.00.00.00 - OUTRAS TAXAS		
	45377 Arrecadação de Receita COB AUTOAT.	40 - C/C 11-3	7.20,00
Lote: 1671	VPA/VPD/Conta Contábil: 4.1.2.2.1.99.01.00.00.00 - OUTRAS TAXAS		
	45439 Arrecadação de Receita ARR DH CB	58 - CEF - CONTA MOVIMENTO - 71.001-3	29,00
Lote: 1691	VPA/VPD/Conta Contábil: 4.1.2.2.1.99.01.00.00.00 - OUTRAS TAXAS		
	45440 Arrecadação de Receita ARR DH CB	58 - CEF - CONTA MOVIMENTO - 71.001-3	40,00
Lote: 1691	VPA/VPD/Conta Contábil: 4.1.2.2.1.99.01.00.00.00 - OUTRAS TAXAS		
	45441 Arrecadação de Receita ARR DH CB	58 - CEF - CONTA MOVIMENTO - 71.001-3	1.70,00
Lote: 1691	VPA/VPD/Conta Contábil: 4.1.2.2.1.99.01.00.00.00 - OUTRAS TAXAS		
01/06/2018	45378 Arrecadação de Receita COB CONPE.	40 - C/C 11-3	30,00
Lote: 1672	VPA/VPD/Conta Contábil: 4.1.2.2.1.99.01.00.00.00 - OUTRAS TAXAS		
	45379 Arrecadação de Receita COB CONPE.	40 - C/C 11-3	2.43,00
Lote: 1672	VPA/VPD/Conta Contábil: 4.1.2.2.1.99.01.00.00.00 - OUTRAS TAXAS		
	45442 Arrecadação de Receita ARR DH CB	58 - CEF - CONTA MOVIMENTO - 71.001-3	79,00
Lote: 1692	VPA/VPD/Conta Contábil: 4.1.2.2.1.99.01.00.00.00 - OUTRAS TAXAS		
	45443 Arrecadação de Receita ARR DH CB	58 - CEF - CONTA MOVIMENTO - 71.001-3	14,00
Lote: 1692	VPA/VPD/Conta Contábil: 4.1.2.2.1.99.01.00.00.00 - OUTRAS TAXAS		
01/06/2018	45380 Arrecadação de Receita COB LOT DH.	40 - C/C 11-3	756,50
Lote: 1673	VPA/VPD/Conta Contábil: 4.1.2.2.1.99.01.00.00.00 - OUTRAS TAXAS		
	45381 Arrecadação de Receita COB LOT DH.	40 - C/C 11-3	1.289,84
Lote: 1673	VPA/VPD/Conta Contábil: 4.1.2.2.1.99.01.00.00.00 - OUTRAS TAXAS		
	45382 Arrecadação de Receita COB LOT DH.	40 - C/C 11-3	527,16
Lote: 1673	VPA/VPD/Conta Contábil: 4.1.2.2.1.99.01.00.00.00 - OUTRAS TAXAS		
	45444 Arrecadação de Receita ARR DH AG	58 - CEF - CONTA MOVIMENTO - 71.001-3	148,37
Lote: 1693	VPA/VPD/Conta Contábil: 4.1.2.2.1.99.01.00.00.00 - OUTRAS TAXAS		
	45445 Arrecadação de Receita ARR DH AG	58 - CEF - CONTA MOVIMENTO - 71.001-3	247,29
Lote: 1693	VPA/VPD/Conta Contábil: 4.1.2.2.1.99.01.00.00.00 - OUTRAS TAXAS		
	45446 Arrecadação de Receita ARR DH AG	58 - CEF - CONTA MOVIMENTO - 71.001-3	426,92
Lote: 1693	VPA/VPD/Conta Contábil: 4.1.2.2.1.99.01.00.00.00 - OUTRAS TAXAS		
01/06/2018	45383 Arrecadação de Receita COB LOT DH.	40 - C/C 11-3	35,38
Lote: 1674	VPA/VPD/Conta Contábil: 4.1.2.2.1.99.01.00.00.00 - OUTRAS TAXAS		
	45384 Arrecadação de Receita COB LOT DH.	40 - C/C 11-3	391,70
Lote: 1674	VPA/VPD/Conta Contábil: 4.1.2.2.1.99.01.00.00.00 - OUTRAS TAXAS		
	45385 Arrecadação de Receita COB LOT DH.	40 - C/C 11-3	822,46
Lote: 1674	VPA/VPD/Conta Contábil: 4.1.2.2.1.99.01.00.00.00 - OUTRAS TAXAS		
	45447 Arrecadação de Receita ARR DH CB	58 - CEF - CONTA MOVIMENTO - 71.001-3	1.063,81
Lote: 1694	VPA/VPD/Conta Contábil: 4.1.2.2.1.99.01.00.00.00 - OUTRAS TAXAS		
	45448 Arrecadação de Receita ARR DH CB	58 - CEF - CONTA MOVIMENTO - 71.001-3	395,66
Lote: 1694	VPA/VPD/Conta Contábil: 4.1.2.2.1.99.01.00.00.00 - OUTRAS TAXAS		

Documento Assinado Digitalmente por: MIGUELDE SOUZA LEAO COELHO, VALKIRIA ALVES CAVALCANTI BIONES
Acesse em: <https://cfe.ce.gov.br/cpf/validaDoc.seam> Código do documento: acae5162-30b4-4f54-ac29-ab316662449

AUTARQUIA MUNICIPAL DE MOBILIDADE DE PETROLINA - AMPLA

RUA MANOEL BELD, 148 - CAMINHOS DO SOL - 56.330-56 - Petrolina/ PE
 CNPJ: 35.665.753/0001-79 Fone: (082) 3300-1862 - atendimento@petrolina.com.br

Usuário: DAYANE SUSAR

Chave de Autenticação Digital
1880-6958-282Página
3 / 7

Movimentações da Receita

Documento Assinado Digitalmente por: MIGUEL DE SOUZA HEAO COELHO, VALKIRIA ALVES CAVALCANTI BIONES
 Acesse em: <https://cice.ice.pe.gov.br/cpp/validaDoc.shtm> Código do documento: aacs162-30bd-4f5d-8c29-ab336b602449

	45449 Arrecadação de Receita ARR PH CB Lote: 1694 VPA/VPO/Conta Corrente: 4.1.2.2.1.99.01.00.00.00 - OUTRAS TAXAS	58 - CEF - CONTA MOVIMENTO - 71.003-3	3,44
	45450 Arrecadação de Receita ARR PH CB Lote: 1694 VPA/VPO/Conta Corrente: 4.1.2.2.1.99.01.00.00.00 - OUTRAS TAXAS	58 - CEF - CONTA MOVIMENTO - 71.001-3	3,44
17/06/2018	45386 Arrecadação de Receita COB COIPE Lote: 1675 VPA/VPO/Conta Corrente: 4.1.2.2.1.99.01.00.00.00 - OUTRAS TAXAS	40 - C/C 11-3	6,40
	45387 Arrecadação de Receita COB COIPE Lote: 1675 VPA/VPO/Conta Corrente: 4.1.2.2.1.99.01.00.00.00 - OUTRAS TAXAS	40 - C/C 11-3	6,40
	45388 Arrecadação de Receita COB COIPE Lote: 1675 VPA/VPO/Conta Corrente: 4.1.2.2.1.99.01.00.00.00 - OUTRAS TAXAS	40 - C/C 11-3	8,00
	45451 Arrecadação de Receita ARR PH AG Lote: 1695 VPA/VPO/Conta Corrente: 4.1.2.2.1.99.01.00.00.00 - OUTRAS TAXAS	58 - CEF - CONTA MOVIMENTO - 71.003-3	14,00
	45452 Arrecadação de Receita ARR PH AG Lote: 1695 VPA/VPO/Conta Corrente: 4.1.2.2.1.99.01.00.00.00 - OUTRAS TAXAS	58 - CEF - CONTA MOVIMENTO - 71.001-3	1,41
	45453 Arrecadação de Receita ARR PH AG Lote: 1695 VPA/VPO/Conta Corrente: 4.1.2.2.1.99.01.00.00.00 - OUTRAS TAXAS	58 - CEF - CONTA MOVIMENTO - 71.001-3	58,60
	45454 Arrecadação de Receita ARR PH AG Lote: 1695 VPA/VPO/Conta Corrente: 4.1.2.2.1.99.01.00.00.00 - OUTRAS TAXAS	58 - CEF - CONTA MOVIMENTO - 71.003-3	48,70
31/05/2018	45389 Arrecadação de Receita COB C BANC Lote: 1676 VPA/VPO/Conta Corrente: 4.1.2.2.1.99.01.00.00.00 - OUTRAS TAXAS	40 - C/C 11-3	1,00
	45390 Arrecadação de Receita COB C BANC Lote: 1676 VPA/VPO/Conta Corrente: 4.1.2.2.1.99.01.00.00.00 - OUTRAS TAXAS	40 - C/C 11-3	18,00
	45391 Arrecadação de Receita COB C BANC Lote: 1676 VPA/VPO/Conta Corrente: 4.1.2.2.1.99.01.00.00.00 - OUTRAS TAXAS	40 - C/C 11-3	90,00
	45392 Arrecadação de Receita COB C BANC Lote: 1676 VPA/VPO/Conta Corrente: 4.1.2.2.1.99.01.00.00.00 - OUTRAS TAXAS	40 - C/C 11-3	27,85
	45393 Arrecadação de Receita COB C BANC Lote: 1676 VPA/VPO/Conta Corrente: 4.1.2.2.1.99.01.00.00.00 - OUTRAS TAXAS	40 - C/C 11-3	17,69
	45455 Arrecadação de Receita ARR PH AG Lote: 1695 VPA/VPO/Conta Corrente: 4.1.2.2.1.99.01.00.00.00 - OUTRAS TAXAS	58 - CEF - CONTA MOVIMENTO - 71.003-3	67,16
	45456 Arrecadação de Receita ARR PH AG Lote: 1696 VPA/VPO/Conta Corrente: 4.1.2.2.1.99.01.00.00.00 - OUTRAS TAXAS	58 - CEF - CONTA MOVIMENTO - 71.001-3	148,37
	45457 Arrecadação de Receita ARR PH AG Lote: 1696 VPA/VPO/Conta Corrente: 4.1.2.2.1.99.01.00.00.00 - OUTRAS TAXAS	58 - CEF - CONTA MOVIMENTO - 71.001-3	1.510,80
	45458 Arrecadação de Receita ARR PH AG Lote: 1696 VPA/VPO/Conta Corrente: 4.1.2.2.1.99.01.00.00.00 - OUTRAS TAXAS	58 - CEF - CONTA MOVIMENTO - 71.001-3	593,97
17/06/2018	45394 Arrecadação de Receita COB LOTERI Lote: 1677 VPA/VPO/Conta Corrente: 4.1.2.2.1.99.01.00.00.00 - OUTRAS TAXAS	40 - C/C 11-3	37,74
	45395 Arrecadação de Receita COB LOTERI Lote: 1677 VPA/VPO/Conta Corrente: 4.1.2.2.1.99.01.00.00.00 - OUTRAS TAXAS	40 - C/C 11-3	336,19
	45459 Arrecadação de Receita ARR PH CB Lote: 1697 VPA/VPO/Conta Corrente: 4.1.2.2.1.99.01.00.00.00 - OUTRAS TAXAS	58 - CEF - CONTA MOVIMENTO - 71.001-3	321,48
	45460 Arrecadação de Receita ARR PH CB Lote: 1697 VPA/VPO/Conta Corrente: 4.1.2.2.1.99.01.00.00.00 - OUTRAS TAXAS	58 - CEF - CONTA MOVIMENTO - 71.001-3	1.967,12
	45461 Arrecadação de Receita ARR PH CB Lote: 1697 VPA/VPO/Conta Corrente: 4.1.2.2.1.99.01.00.00.00 - OUTRAS TAXAS	58 - CEF - CONTA MOVIMENTO - 71.001-3	111,28
17/06/2018	45396 Arrecadação de Receita COB LOTERI Lote: 1677 VPA/VPO/Conta Corrente: 4.1.2.2.1.99.01.00.00.00 - OUTRAS TAXAS	40 - C/C 11-3	162,91

AUTARQUIA MUNICIPAL DE MOBILIDADE DE PETROLINA - AMMPLA

RUA MANOEL BELLO, 141 - CAMINHO DO SOL - 56.310-56 - Petrolina/ PE
CNPJ: 15.669.753/0001-79 Fone: 3363-3580/3362- apt@petrolina.com.br

Usuário: DAYANE SUSAN

Chave de Autenticação Digital
3880-8008-380

Página
3 / 7



Movimentações da Receita

Lote: 1678	VIA/VTO/Caixa Contabil: 4.1.2.2.1.99.01.00.00.00 - OUTRAS TAXAS	
	45397 Arrecadação de Receita	40 - C/C 11-3
	COB LOTERI	33,7
Lote: 1678	VIA/VTO/Caixa Contabil: 4.1.2.2.1.99.01.00.00.00 - OUTRAS TAXAS	
	45398 Arrecadação de Receita	40 - C/C 11-3
	COB LOTERI	2.77,4
Lote: 1678	VIA/VTO/Caixa Contabil: 4.1.2.2.1.99.01.00.00.00 - OUTRAS TAXAS	
	45462 Arrecadação de Receita	58 - CEF - CONTA MOVIMENTO - 71.001-3
	ARR DI AG	46,8
Lote: 1678	VIA/VTO/Caixa Contabil: 4.1.2.2.1.99.01.00.00.00 - OUTRAS TAXAS	
	45463 Arrecadação de Receita	58 - CEF - CONTA MOVIMENTO - 71.001-3
	ARR DI AG	29,4
Lote: 1698	VIA/VTO/Caixa Contabil: 4.1.2.2.1.99.01.00.00.00 - OUTRAS TAXAS	
	45464 Arrecadação de Receita	58 - CEF - CONTA MOVIMENTO - 71.001-3
	ARR DI AG	9,4
Lote: 1698	VIA/VTO/Caixa Contabil: 4.1.2.2.1.99.01.00.00.00 - OUTRAS TAXAS	
06/2018	45399 Arrecadação de Receita	40 - C/C 11-3
	COB COMPE	
Lote: 1679	VIA/VTO/Caixa Contabil: 4.1.2.2.1.99.01.00.00.00 - OUTRAS TAXAS	
	45400 Arrecadação de Receita	40 - C/C 11-3
	COB COMPE	1.50,1
Lote: 1679	VIA/VTO/Caixa Contabil: 4.1.2.2.1.99.01.00.00.00 - OUTRAS TAXAS	
	45465 Arrecadação de Receita	58 - CEF - CONTA MOVIMENTO - 71.001-3
	ARR DI AG	29,4
Lote: 1699	VIA/VTO/Caixa Contabil: 4.1.2.2.1.99.01.00.00.00 - OUTRAS TAXAS	
	45466 Arrecadação de Receita	58 - CEF - CONTA MOVIMENTO - 71.001-3
	ARR DI AG	3,4
Lote: 1699	VIA/VTO/Caixa Contabil: 4.1.2.2.1.99.01.00.00.00 - OUTRAS TAXAS	
	45467 Arrecadação de Receita	58 - CEF - CONTA MOVIMENTO - 71.001-3
	ARR DI AG	8,4
Lote: 1699	VIA/VTO/Caixa Contabil: 4.1.2.2.1.99.01.00.00.00 - OUTRAS TAXAS	
	45468 Arrecadação de Receita	58 - CEF - CONTA MOVIMENTO - 71.001-3
	ARR DI AG	14,4
Lote: 1699	VIA/VTO/Caixa Contabil: 4.1.2.2.1.99.01.00.00.00 - OUTRAS TAXAS	
5/2018	45401 Arrecadação de Receita	40 - C/C 11-3
	COB COMPE	34,4
Lote: 1680	VIA/VTO/Caixa Contabil: 4.1.2.2.1.99.01.00.00.00 - OUTRAS TAXAS	
	45402 Arrecadação de Receita	40 - C/C 11-3
	COB COMPE	1.434,4
Lote: 1680	VIA/VTO/Caixa Contabil: 4.1.2.2.1.99.01.00.00.00 - OUTRAS TAXAS	
	45403 Arrecadação de Receita	40 - C/C 11-3
	COB COMPE	2.165,39
Lote: 1680	VIA/VTO/Caixa Contabil: 4.1.2.2.1.99.01.00.00.00 - OUTRAS TAXAS	
	45469 Arrecadação de Receita	58 - CEF - CONTA MOVIMENTO - 71.001-3
	ARR DI AG	148,37
Lote: 1700	VIA/VTO/Caixa Contabil: 4.1.2.2.1.99.01.00.00.00 - OUTRAS TAXAS	
	45470 Arrecadação de Receita	58 - CEF - CONTA MOVIMENTO - 71.001-3
	ARR DI AG	1.891,26
Lote: 1700	VIA/VTO/Caixa Contabil: 4.1.2.2.1.99.01.00.00.00 - OUTRAS TAXAS	
	45471 Arrecadação de Receita	58 - CEF - CONTA MOVIMENTO - 71.001-3
	ARR DI AG	98,92
Lote: 1720	VIA/VTO/Caixa Contabil: 4.1.2.2.1.99.01.00.00.00 - OUTRAS TAXAS	
	45472 Arrecadação de Receita	58 - CEF - CONTA MOVIMENTO - 71.001-3
	ARR DI AG	111,28
Lote: 1700	VIA/VTO/Caixa Contabil: 4.1.2.2.1.99.01.00.00.00 - OUTRAS TAXAS	
	45549 Arrecadação de Receita	10 - CADA - Conta Movimento C/C 9000001-6
	CRED TET - ZONA AZUL	6.398,37
Lote: 1714	VIA/VTO/Caixa Contabil: 4.1.2.2.1.99.01.00.00.00 - OUTRAS TAXAS	
06/2018	45404 Arrecadação de Receita	40 - C/C 11-3
	COB LOT DI	70,76
Lote: 1681	VIA/VTO/Caixa Contabil: 4.1.2.2.1.99.01.00.00.00 - OUTRAS TAXAS	
	45405 Arrecadação de Receita	40 - C/C 11-3
	COB LOT DI	327,02
Lote: 1681	VIA/VTO/Caixa Contabil: 4.1.2.2.1.99.01.00.00.00 - OUTRAS TAXAS	
	45406 Arrecadação de Receita	40 - C/C 11-3
	COB LOT DI	512,52
Lote: 1681	VIA/VTO/Caixa Contabil: 4.1.2.2.1.99.01.00.00.00 - OUTRAS TAXAS	
	45407 Arrecadação de Receita	40 - C/C 11-3
	COB LOT DI	887,15
Lote: 1681	VIA/VTO/Caixa Contabil: 4.1.2.2.1.99.01.00.00.00 - OUTRAS TAXAS	
	45473 Arrecadação de Receita	58 - CEF - CONTA MOVIMENTO - 71.001-3
		148,37

Documento Assinado Digitalmente por: MIGUEL DE SODZA LEAO COELHO, VALERIA ALVES CAVALCANTI BIONES
Acesse em: https://eac.ice.gov.br/epv/validacao.seam?codigo_documento=acaes162-30bd-4f54-ac29-ab63f6b6024d9

AUTARQUIA MUNICIPAL DE MOBILIDADE DE PETROLINA - AMMPLA

RUA MANOEL BELD, 148 - CARIMHO DO SUL - 56.310-56 - Petrolina/ PE
CNPJ: 15.669.753/0001-79 Fone: 3362-3595/3362-3036e@petrolina.com.br

Usuário: DAYANE S/SAI

Chave de Autenticação Digital
1055-6958-305

Página
4 / 7



Movimentações da Receita

Documento Assinado Digitalmente por: MIGUEL DE SOUZA LEAO COELHO, VALKIRIA ALVES CAVALCANTI BIONES
Acesse em: <https://cvef.pe.gov.br/cpf/validadoocseam> Código do documento: acaes102-30bd-4f54-ac29-ab63f6b024d9

	ARR DH AG		
Lote: 1701	VIAVIT/Dota Contrib 4.1.2.2.1.99.01.00.00.00 - OUTRAS TAXAS		
	45474 Arrecadação de Receita	58 - CEF - CONTA MOVIMENTO - 71.001-3	1.827,6
	ARR DH AG		
Lote: 1701	VIAVIT/Dota Contrib 4.1.2.2.1.99.01.00.00.00 - OUTRAS TAXAS		
	45475 Arrecadação de Receita	58 - CEF - CONTA MOVIMENTO - 71.001-3	1.544,5
	ARR DH AG		
Lote: 1701	VIAVIT/Dota Contrib 4.1.2.2.1.99.01.00.00.00 - OUTRAS TAXAS		
	45476 Arrecadação de Receita	58 - CEF - CONTA MOVIMENTO - 71.001-3	1.277,6
	ARR DH AG		
Lote: 1701	VIAVIT/Dota Contrib 4.1.2.2.1.99.01.00.00.00 - OUTRAS TAXAS		
	45540 Arrecadação de Receita	3 - BB - CONTA MOVIMENTO - CC 1088-0	1.043,3
	CRID TED - RODANDO LEGAL		
Lote: 1712	VIAVIT/Dota Contrib 4.1.2.2.1.99.01.00.00.00 - OUTRAS TAXAS		
1 06/2018	45408 Arrecadação de Receita	40 - C/C 11-3	1.477,9
	COB C BANC		
Lote: 1682	VIAVIT/Dota Contrib 4.1.2.2.1.99.01.00.00.00 - OUTRAS TAXAS		
	45409 Arrecadação de Receita	40 - C/C 11-3	1.477,9
	COB C BANC		
Lote: 1682	VIAVIT/Dota Contrib 4.1.2.2.1.99.01.00.00.00 - OUTRAS TAXAS		
	45410 Arrecadação de Receita	40 - C/C 12-3	3.077,3
	COB C BANC		
Lote: 1682	VIAVIT/Dota Contrib 4.1.2.2.1.99.01.00.00.00 - OUTRAS TAXAS		
	45411 Arrecadação de Receita	40 - C/C 11-3	
	COB C BANC		
Lote: 1682	VIAVIT/Dota Contrib 4.1.2.2.1.99.01.00.00.00 - OUTRAS TAXAS		
	45477 Arrecadação de Receita	58 - CEF - CONTA MOVIMENTO - 71.001-3	
	ARR DH AG		
Lote: 1702	VIAVIT/Dota Contrib 4.1.2.2.1.99.01.00.00.00 - OUTRAS TAXAS		
	45478 Arrecadação de Receita	58 - CEF - CONTA MOVIMENTO - 71.001-3	
	ARR DH AG		
Lote: 1702	VIAVIT/Dota Contrib 4.1.2.2.1.99.01.00.00.00 - OUTRAS TAXAS		
	45479 Arrecadação de Receita	58 - CEF - CONTA MOVIMENTO - 71.001-3	1.807,3
	ARR DH AG		
Lote: 1702	VIAVIT/Dota Contrib 4.1.2.2.1.99.01.00.00.00 - OUTRAS TAXAS		
	45480 Arrecadação de Receita	58 - CEF - CONTA MOVIMENTO - 71.001-3	3.577,9
	ARR DH AG		
Lote: 1702	VIAVIT/Dota Contrib 4.1.2.2.1.99.01.00.00.00 - OUTRAS TAXAS		
9/06/2018	45412 Arrecadação de Receita	40 - C/C 11-3	17,6
	COB - AUTAT		
Lote: 1683	VIAVIT/Dota Contrib 4.1.2.2.1.99.01.00.00.00 - OUTRAS TAXAS		
	45413 Arrecadação de Receita	40 - C/C 11-3	17,69
	COB - AUTAT		
Lote: 1683	VIAVIT/Dota Contrib 4.1.2.2.1.99.01.00.00.00 - OUTRAS TAXAS		
	45414 Arrecadação de Receita	40 - C/C 11-3	35,38
	COB - AUTAT		
Lote: 1683	VIAVIT/Dota Contrib 4.1.2.2.1.99.01.00.00.00 - OUTRAS TAXAS		
	45415 Arrecadação de Receita	40 - C/C 11-3	3.294,76
	COB - AUTAT		
Lote: 1683	VIAVIT/Dota Contrib 4.1.2.2.1.99.01.00.00.00 - OUTRAS TAXAS		
	45481 Arrecadação de Receita	58 - CEF - CONTA MOVIMENTO - 71.001-3	1.595,51
	ARR DH AG		
Lote: 1703	VIAVIT/Dota Contrib 4.1.2.2.1.99.01.00.00.00 - OUTRAS TAXAS		
	45482 Arrecadação de Receita	58 - CEF - CONTA MOVIMENTO - 71.001-3	522,32
	ARR DH AG		
Lote: 1703	VIAVIT/Dota Contrib 4.1.2.2.1.99.01.00.00.00 - OUTRAS TAXAS		
06/2018	45416 Arrecadação de Receita	40 - C/C 11-3	1.321,66
	COB - LOTERI		
Lote: 1684	VIAVIT/Dota Contrib 4.1.2.2.1.99.01.00.00.00 - OUTRAS TAXAS		
	45417 Arrecadação de Receita	40 - C/C 11-3	1.291,69
	COB - LOTERI		
Lote: 1684	VIAVIT/Dota Contrib 4.1.2.2.1.99.01.00.00.00 - OUTRAS TAXAS		
	45483 Arrecadação de Receita	58 - CEF - CONTA MOVIMENTO - 71.001-3	148,37
	ARR DH AG		
Lote: 1704	VIAVIT/Dota Contrib 4.1.2.2.1.99.01.00.00.00 - OUTRAS TAXAS		
	45484 Arrecadação de Receita	58 - CEF - CONTA MOVIMENTO - 71.001-3	74,19
	ARR DH AG		
Lote: 1704	VIAVIT/Dota Contrib 4.1.2.2.1.99.01.00.00.00 - OUTRAS TAXAS		
	45485 Arrecadação de Receita	58 - CEF - CONTA MOVIMENTO - 71.001-3	2.028,71
	ARR DH AG		
Lote: 1704	VIAVIT/Dota Contrib 4.1.2.2.1.99.01.00.00.00 - OUTRAS TAXAS		

AUTARQUIA MUNICIPAL DE MOBILIDADE DE PETROLINA - AMMPLA

RUA MANOEL BELLO, 148 - CENTRO-CID DO SOL - 55.390-58 - Petrolina/ PE
CNPJ: 35.694.753/0001-79 fone: 3362-1380/3362-3030pe@ammpla.com.br

Usuário: DAYANE SUSAN

Chave de Autenticação Digital
1000-6558-383

Página
5 / 7



Movimentações da Receita

Documento Assinado Digitalmente por: MIGUEL DE SOUZA LEAO COELHO, VALKIRIA ALVES CAVALCANTI BIONES
Acesse em: <http://cei.ce.gov.br/cpp/validaDoc.seam> Código do documento: aaes162-30bd-4f54-ac29-ab63f6b62449

21/06/2018

Lote: 1704	45486 Arrecadação de Receita ARR DI AG VIA/VTO/Conta Corrente: 4.1.2.2.1.99.01.00.00.00 - OUTRAS TAXAS	58 - CEF - CONTA MOVIMENTO - 71.001-3	1.590,62
Lote: 1685	45418 Arrecadação de Receita COB C BANC VIA/VTO/Conta Corrente: 4.1.2.2.1.99.01.00.00.00 - OUTRAS TAXAS	40 - C/C 11-3	1.912,66
Lote: 1695	45419 Arrecadação de Receita COB C BANC VIA/VTO/Conta Corrente: 4.1.2.2.1.99.01.00.00.00 - OUTRAS TAXAS	40 - C/C 11-3	247,29
Lote: 1695	45420 Arrecadação de Receita COB C BANC VIA/VTO/Conta Corrente: 4.1.2.2.1.99.01.00.00.00 - OUTRAS TAXAS	40 - C/C 11-3	860,15
Lote: 1685	45421 Arrecadação de Receita COB C BANC VIA/VTO/Conta Corrente: 4.1.2.2.1.99.01.00.00.00 - OUTRAS TAXAS	40 - C/C 11-3	17,69
Lote: 1703	45487 Arrecadação de Receita ARR DI AG VIA/VTO/Conta Corrente: 4.1.2.2.1.99.01.00.00.00 - OUTRAS TAXAS	58 - CEF - CONTA MOVIMENTO - 71.001-3	1.590,62
Lote: 1703	45488 Arrecadação de Receita ARR DI AG VIA/VTO/Conta Corrente: 4.1.2.2.1.99.01.00.00.00 - OUTRAS TAXAS	58 - CEF - CONTA MOVIMENTO - 71.001-3	2.035,00
Lote: 1703	45489 Arrecadação de Receita ARR DI AG VIA/VTO/Conta Corrente: 4.1.2.2.1.99.01.00.00.00 - OUTRAS TAXAS	58 - CEF - CONTA MOVIMENTO - 71.001-3	148,37
Lote: 1715	45490 Arrecadação de Receita ARR DI AG VIA/VTO/Conta Corrente: 4.1.2.2.1.99.01.00.00.00 - OUTRAS TAXAS	58 - CEF - CONTA MOVIMENTO - 71.001-3	766,99
Lote: 1703	45541 Arrecadação de Receita COTO TEL - RENANF VIA/VTO/Conta Corrente: 4.1.2.2.1.99.01.00.00.00 - OUTRAS TAXAS	3 - 88 - CONTA MOVIMENTO - C/C 1888-0	33,33
Lote: 1713	45422 Arrecadação de Receita COB LOT OM VIA/VTO/Conta Corrente: 4.1.2.2.1.99.01.00.00.00 - OUTRAS TAXAS	40 - C/C 11-3	2.333,33
Lote: 1686	45423 Arrecadação de Receita COB LOT OM VIA/VTO/Conta Corrente: 4.1.2.2.1.99.01.00.00.00 - OUTRAS TAXAS	40 - C/C 11-3	766,99
Lote: 1686	45424 Arrecadação de Receita COB LOT OM VIA/VTO/Conta Corrente: 4.1.2.2.1.99.01.00.00.00 - OUTRAS TAXAS	40 - C/C 11-3	500,00
Lote: 1686	45425 Arrecadação de Receita COB LOT OM VIA/VTO/Conta Corrente: 4.1.2.2.1.99.01.00.00.00 - OUTRAS TAXAS	40 - C/C 11-3	1.054,70
Lote: 1706	45491 Arrecadação de Receita ARR DI AG VIA/VTO/Conta Corrente: 4.1.2.2.1.99.01.00.00.00 - OUTRAS TAXAS	58 - CEF - CONTA MOVIMENTO - 71.001-3	223,04
Lote: 1706	45492 Arrecadação de Receita ARR DI AG VIA/VTO/Conta Corrente: 4.1.2.2.1.99.01.00.00.00 - OUTRAS TAXAS	58 - CEF - CONTA MOVIMENTO - 71.001-3	2.035,00
Lote: 1706	45493 Arrecadação de Receita ARR DI AG VIA/VTO/Conta Corrente: 4.1.2.2.1.99.01.00.00.00 - OUTRAS TAXAS	58 - CEF - CONTA MOVIMENTO - 71.001-3	148,37
Lote: 1706	45494 Arrecadação de Receita ARR DI AG VIA/VTO/Conta Corrente: 4.1.2.2.1.99.01.00.00.00 - OUTRAS TAXAS	58 - CEF - CONTA MOVIMENTO - 71.001-3	766,99
Lote: 1706	45577 Arrecadação de Receita ARR DI AG VIA/VTO/Conta Corrente: 4.1.2.2.1.99.01.00.00.00 - OUTRAS TAXAS	58 - CEF - CONTA MOVIMENTO - 71.001-3	1.590,62
Lote: 1721	45578 Arrecadação de Receita ARR DI AG VIA/VTO/Conta Corrente: 4.1.2.2.1.99.01.00.00.00 - OUTRAS TAXAS	58 - CEF - CONTA MOVIMENTO - 71.001-3	1.912,66
Lote: 1722	45580 Arrecadação de Receita ARR DI AG VIA/VTO/Conta Corrente: 4.1.2.2.1.99.01.00.00.00 - OUTRAS TAXAS	58 - CEF - CONTA MOVIMENTO - 71.001-3	247,29
Lote: 1724	45581 Arrecadação de Receita ARR DI AG VIA/VTO/Conta Corrente: 4.1.2.2.1.99.01.00.00.00 - OUTRAS TAXAS	58 - CEF - CONTA MOVIMENTO - 71.001-3	860,15
Lote: 1725	45426 Arrecadação de Receita COB C BANC VIA/VTO/Conta Corrente: 4.1.2.2.1.99.01.00.00.00 - OUTRAS TAXAS	40 - C/C 11-3	17,69
Lote: 1687	45427 Arrecadação de Receita COB C BANC VIA/VTO/Conta Corrente: 4.1.2.2.1.99.01.00.00.00 - OUTRAS TAXAS	40 - C/C 11-3	1.483,76
Lote: 1687	45428 Arrecadação de Receita COB C BANC VIA/VTO/Conta Corrente: 4.1.2.2.1.99.01.00.00.00 - OUTRAS TAXAS	40 - C/C 11-3	256,26
Lote: 1687	45429 Arrecadação de Receita COB C BANC VIA/VTO/Conta Corrente: 4.1.2.2.1.99.01.00.00.00 - OUTRAS TAXAS	40 - C/C 11-3	256,26

6/2018

7/6/2018

AUTARQUIA MUNICIPAL DE MOBILIDADE DE PETROLINA - AMMPLA

RUA MANOEL FELD, 348 - COMENDADO DO SOL - 56.130-56 - Petrolina/ PE
CNPJ: 15.469.153/0001-79 Fone: 3363-3500/3362-4000 ammpla@petrolina.com.br

Usuário: DAFANE SILSIN

Chave de Autenticação Digital
(880-6355-383)Página
6 / 7

Movimentações da Receita

	45499 Arrecadação de Receita ARR-DH-AG	58 - CEF - CONTA MOVIMENTO - 71.001-3	27,93
Lote: 1708	VIA/VPO/Conta Corrente: 4.1.2.2.1.99.01.00.00.00 - OUTRAS TAXAS		
	45500 Arrecadação de Receita ARR-DH-AG	58 - CEF - CONTA MOVIMENTO - 71.001-3	2,68
Lote: 1708	VIA/VPO/Conta Corrente: 4.1.2.2.1.99.01.00.00.00 - OUTRAS TAXAS		
	45501 Arrecadação de Receita ARR-DH-AG	58 - CEF - CONTA MOVIMENTO - 71.001-3	2,04
Lote: 1708	VIA/VPO/Conta Corrente: 4.1.2.2.1.99.01.00.00.00 - OUTRAS TAXAS		
	45502 Arrecadação de Receita ARR-DH-AG	58 - CEF - CONTA MOVIMENTO - 71.001-3	1,89
Lote: 1708	VIA/VPO/Conta Corrente: 4.1.2.2.1.99.01.00.00.00 - OUTRAS TAXAS		
5/2018	45429 Arrecadação de Receita COB-LOTERR	40 - C/C 11-3	
Lote: 1638	VIA/VPO/Conta Corrente: 4.1.2.2.1.99.01.00.00.00 - OUTRAS TAXAS		
	45430 Arrecadação de Receita COB-LOTERR	40 - C/C 11-3	3,00
Lote: 1688	VIA/VPO/Conta Corrente: 4.1.2.2.1.99.01.00.00.00 - OUTRAS TAXAS		
	45431 Arrecadação de Receita COB-LOTERR	40 - C/C 11-3	1,30
Lote: 1688	VIA/VPO/Conta Corrente: 4.1.2.2.1.99.01.00.00.00 - OUTRAS TAXAS		
	45503 Arrecadação de Receita ARR-DH-AG	58 - CEF - CONTA MOVIMENTO - 71.001-3	51,78
Lote: 1709	VIA/VPO/Conta Corrente: 4.1.2.2.1.99.01.00.00.00 - OUTRAS TAXAS		
	45504 Arrecadação de Receita ARR-DH-AG	58 - CEF - CONTA MOVIMENTO - 71.001-3	23,55
Lote: 1709	VIA/VPO/Conta Corrente: 4.1.2.2.1.99.01.00.00.00 - OUTRAS TAXAS		
	45505 Arrecadação de Receita ARR-DH-AG	58 - CEF - CONTA MOVIMENTO - 71.001-3	1,85
Lote: 1709	VIA/VPO/Conta Corrente: 4.1.2.2.1.99.01.00.00.00 - OUTRAS TAXAS		
	45506 Arrecadação de Receita ARR-DH-AG	58 - CEF - CONTA MOVIMENTO - 71.001-3	1,27
Lote: 1709	VIA/VPO/Conta Corrente: 4.1.2.2.1.99.01.00.00.00 - OUTRAS TAXAS		
10/5/2018	45432 Arrecadação de Receita COB-INTERN	40 - C/C 11-3	17,30
Lote: 1689	VIA/VPO/Conta Corrente: 4.1.2.2.1.99.01.00.00.00 - OUTRAS TAXAS		
	45433 Arrecadação de Receita COB-INTERN	40 - C/C 11-3	17,30
Lote: 1689	VIA/VPO/Conta Corrente: 4.1.2.2.1.99.01.00.00.00 - OUTRAS TAXAS		
	45434 Arrecadação de Receita COB-INTERN	40 - C/C 11-3	731,56
Lote: 1689	VIA/VPO/Conta Corrente: 4.1.2.2.1.99.01.00.00.00 - OUTRAS TAXAS		
	45507 Arrecadação de Receita ARR-DH-AG	58 - CEF - CONTA MOVIMENTO - 71.001-3	1.318,11
Lote: 1710	VIA/VPO/Conta Corrente: 4.1.2.2.1.99.01.00.00.00 - OUTRAS TAXAS		
	45508 Arrecadação de Receita ARR-DH-AG	58 - CEF - CONTA MOVIMENTO - 71.001-3	7.552,86
Lote: 1710	VIA/VPO/Conta Corrente: 4.1.2.2.1.99.01.00.00.00 - OUTRAS TAXAS		
	45509 Arrecadação de Receita ARR-DH-AG	58 - CEF - CONTA MOVIMENTO - 71.001-3	259,65
Lote: 1710	VIA/VPO/Conta Corrente: 4.1.2.2.1.99.01.00.00.00 - OUTRAS TAXAS		
	45510 Arrecadação de Receita ARR-DH-AG	58 - CEF - CONTA MOVIMENTO - 71.001-3	3.229,72
Lote: 1710	VIA/VPO/Conta Corrente: 4.1.2.2.1.99.01.00.00.00 - OUTRAS TAXAS		
4/2018	45435 Arrecadação de Receita COB-INTERT	40 - C/C 11-3	2.090,34
Lote: 1690	VIA/VPO/Conta Corrente: 4.1.2.2.1.99.01.00.00.00 - OUTRAS TAXAS		
	45436 Arrecadação de Receita COB-INTERT	40 - C/C 11-3	2.139,24
Lote: 1690	VIA/VPO/Conta Corrente: 4.1.2.2.1.99.01.00.00.00 - OUTRAS TAXAS		
	45437 Arrecadação de Receita COB-INTERT	40 - C/C 11-3	707,76
Lote: 1690	VIA/VPO/Conta Corrente: 4.1.2.2.1.99.01.00.00.00 - OUTRAS TAXAS		
	45438 Arrecadação de Receita COB-INTERT	40 - C/C 11-3	17,69
Lote: 1690	VIA/VPO/Conta Corrente: 4.1.2.2.1.99.01.00.00.00 - OUTRAS TAXAS		
	45511 Arrecadação de Receita ARR-DH-AG	58 - CEF - CONTA MOVIMENTO - 71.001-3	1.193,99
Lote: 1711	VIA/VPO/Conta Corrente: 4.1.2.2.1.99.01.00.00.00 - OUTRAS TAXAS		
	45512 Arrecadação de Receita ARR-DH-AG	58 - CEF - CONTA MOVIMENTO - 71.001-3	13.293,81

Documento Assinado Digitalmente por: MIGUEL DE SOUZA LEAO COELHO, VALKIRIA ALVES CAVALCANTI BIONES
Acesse em: <https://cfe.ce.gov.br/cfp/validaDoc.seam?codigoDoDocumento=aac5162-30bd-4f54-8c29-ab33f6b624d9>

AUTARQUIA MUNICIPAL DE MOBILIDADE DE PETROLINA - AMMPLA

RUA MARCEL BELO, 148 - CAMINHO DO SOL - 55.370-55 - Petrolina/ PE
CNPJ: 35.665.753/0001-39 Fone: (853) 3193/7862 - apm@ammpla.com.br

Usuário: DAYANE SUSAN

Chave de Autenticação Digital
1880-6956-383

Página
7 / 7



Movimentações da Receita

Lote: 1711	VPA/WPD-Caixa Diretoria 4.1.2.2.1.99.01.00.00.00 - OUTRAS TAXAS	38 - CEP - CONTA MOVIMENTO - 71.001-3	1.38
	45513 Arrecadação de Receita		
	ARR-DH-AG		
Lote: 1711	VPA/WPD-Caixa Diretoria 4.1.2.2.1.99.01.00.00.00 - OUTRAS TAXAS	38 - CEP - CONTA MOVIMENTO - 71.001-3	5.9
	45514 Arrecadação de Receita		
	ARR-DH-AG		
Lote: 1711	VPA/WPD-Caixa Diretoria 4.1.2.2.1.99.01.00.00.00 - OUTRAS TAXAS		
Até no período	Previsão:	0,00	Arrecadação: 215.81
	Previsão Adicional:	0,00	Apropriação: 0,00
	Atualização de Previsão:	0,00	Dedução: 0,00
	Reconhecido:	0,00	Restituição: 0,00

Documento Assinado Digitalmente por MIGUEL DE SOUZA LEAO COELHO, VALKIRIA ALVES CAVALCANTI BIONES
Acesse em: <https://epec.pe.gov.br/epd/validaDoc.seam> Código do documento: acae51b2-30bd-4f54-ac29-ab03f6b024d9

AUTARQUIA MUNICIPAL DE MOBILIDADE DE PETROLINA - AMMPLA

RUA MANOEL BELO, 148 - CARIMATO DO SUL - 55.100-56 - Petrolina/ PE
CNPJ: 15.669.753/0001-77 Fone: 3362-3480/3362-3484 ammpla@yahoo.com.br

Usuário: DAYANE SUSAN

Chave de Autenticação Digital
1574-5317-265

Página
1 / 3



Movimentações da Receita

Receita: 2 - 1.5.2.0.02.1.1.00.00 - Serviços de Transporte - Principal

Fonte de recurso: 99 - Outros Fontes

Sequência Histórica

Valores em R\$ - Período: 01/07/2018 até 31/07/2018

Complemento

Conta Contábil

01/07/2018	45744 Arrecadação de Receita ARR DIH AG	58 - CEF - CONTA MOVIMENTO - 71.001-3	10.422,90
Lote: 1726	VIAVITÔCima Combis 4.1.2.2.1.99.01.00.00.00 - OUTRAS TAXAS		
	45759 Arrecadação de Receita ARR DIH CB	40 - C/C 11-3	90,00
Lote: 1741	VIAVITÔCima Combis 4.1.2.2.1.99.01.00.00.00 - OUTRAS TAXAS		
07/2018	45745 Arrecadação de Receita ARR DIH CB	58 - CEF - CONTA MOVIMENTO - 71.001-3	6.000,00
Lote: 1727	VIAVITÔCima Combis 4.1.2.2.1.99.01.00.00.00 - OUTRAS TAXAS		
	45761 Arrecadação de Receita ARR DIH CB	40 - C/C 11-3	8.800,00
Lote: 1743	VIAVITÔCima Combis 4.1.2.2.1.99.01.00.00.00 - OUTRAS TAXAS		
14/07/2018	45746 Arrecadação de Receita ARR DIH CB	58 - CEF - CONTA MOVIMENTO - 71.001-3	2.100,00
Lote: 1728	VIAVITÔCima Combis 4.1.2.2.1.99.01.00.00.00 - OUTRAS TAXAS		
	45764 Arrecadação de Receita ARR DIH CB	40 - C/C 11-3	1.000,00
Lote: 1746	VIAVITÔCima Combis 4.1.2.2.1.99.01.00.00.00 - OUTRAS TAXAS		
	45767 Arrecadação de Receita ARR DIH CB	40 - C/C 11-3	3.000,00
Lote: 1749	VIAVITÔCima Combis 4.1.2.2.1.99.01.00.00.00 - OUTRAS TAXAS		
17/2018	45747 Arrecadação de Receita ARR DIH CB	58 - CEF - CONTA MOVIMENTO - 71.001-3	1.300,00
Lote: 1729	VIAVITÔCima Combis 4.1.2.2.1.99.01.00.00.00 - OUTRAS TAXAS		
27/2018	45748 Arrecadação de Receita ARR DIH CB	58 - CEF - CONTA MOVIMENTO - 71.001-3	1.800,00
Lote: 1730	VIAVITÔCima Combis 4.1.2.2.1.99.01.00.00.00 - OUTRAS TAXAS		
	45770 Arrecadação de Receita ARR DIH CB	40 - C/C 11-3	1.600,00
Lote: 1752	VIAVITÔCima Combis 4.1.2.2.1.99.01.00.00.00 - OUTRAS TAXAS		
30/07/2018	45749 Arrecadação de Receita ARR DIH CB	58 - CEF - CONTA MOVIMENTO - 71.001-3	3.100,00
Lote: 1731	VIAVITÔCima Combis 4.1.2.2.1.99.01.00.00.00 - OUTRAS TAXAS		
	45774 Arrecadação de Receita ARR DIH CB	40 - C/C 11-3	613,10
Lote: 1756	VIAVITÔCima Combis 4.1.2.2.1.99.01.00.00.00 - OUTRAS TAXAS		
7/2018	45750 Arrecadação de Receita ARR DIH CB	58 - CEF - CONTA MOVIMENTO - 71.001-3	1.796,15
Lote: 1732	VIAVITÔCima Combis 4.1.2.2.1.99.01.00.00.00 - OUTRAS TAXAS		
	45772 Arrecadação de Receita ARR DIH CB EM CONTA	3 - BB - CONTA MOVIMENTO - C/C 1888-0	1.715,63
Lote: 1754	VIAVITÔCima Combis 4.1.2.2.1.99.01.00.00.00 - OUTRAS TAXAS		
	45775 Arrecadação de Receita ARR DIH CB	40 - C/C 11-3	30.971,28
Lote: 1757	VIAVITÔCima Combis 4.1.2.2.1.99.01.00.00.00 - OUTRAS TAXAS		
10/07/2018	45751 Arrecadação de Receita ARR DIH CB	58 - CEF - CONTA MOVIMENTO - 71.001-3	2.242,94
Lote: 1733	VIAVITÔCima Combis 4.1.2.2.1.99.01.00.00.00 - OUTRAS TAXAS		
	45776 Arrecadação de Receita ARR DIH CB	40 - C/C 11-3	1.344,56
Lote: 1758	VIAVITÔCima Combis 4.1.2.2.1.99.01.00.00.00 - OUTRAS TAXAS		
17/2018	45752 Arrecadação de Receita ARR DIH CB	58 - CEF - CONTA MOVIMENTO - 71.001-3	1.957,04
Lote: 1734	VIAVITÔCima Combis 4.1.2.2.1.99.01.00.00.00 - OUTRAS TAXAS		
	45777 Arrecadação de Receita ARR DIH CB	40 - C/C 11-3	1.575,36
Lote: 1759	VIAVITÔCima Combis 4.1.2.2.1.99.01.00.00.00 - OUTRAS TAXAS		
27/2018	45753 Arrecadação de Receita ARR DIH CB	58 - CEF - CONTA MOVIMENTO - 71.001-3	2.043,57
Lote: 1735	VIAVITÔCima Combis 4.1.2.2.1.99.01.00.00.00 - OUTRAS TAXAS		
	45778 Arrecadação de Receita ARR DIH CB	40 - C/C 11-3	3.136,73
Lote: 1760	VIAVITÔCima Combis 4.1.2.2.1.99.01.00.00.00 - OUTRAS TAXAS		
30/07/2018	45754 Arrecadação de Receita ARR DIH CB	58 - CEF - CONTA MOVIMENTO - 71.001-3	1.337,09
Lote: 1736	VIAVITÔCima Combis 4.1.2.2.1.99.01.00.00.00 - OUTRAS TAXAS		

Documento Assinado Digitalmente por: MIGUEL DE SOUZA LEAO COELHO, VALKIRIA ALVES CAVALCANTI BIONES
Acesse em: <https://cdec.ice.pe.gov.br/cpp/validaDoc.seam> Código do documento: acae5f62-30b4-4f54-ac29-4b63f6b024d9

AUTARQUIA MUNICIPAL DE MOBILIDADE DE PETROLINA - AMMPLA

RUA MANOEL BELD, 348 - CAMINHOS DO SOL - 55.350-00 - Petrolina/ PE
CNPJ: 35.660.753/0001-79 Fone: 3362-3580/3367- autarqui@petrolina.com.br

Usuário: DAYANE SUGAN

Chave de Autenticação Digital
1574-5357-266

Página
2 / 3



Movimentações da Receita

	45775 Arrecadação de Receita 130718 VIA/VIA/Conta Corrente 4.1.2.2.1.99.01.00.00.00 - OUTRAS TAXAS	40 - C/C 11-3	1.444,22
17/07/2018	45756 Arrecadação de Receita ARR.DH.CB VIA/VIA/Conta Corrente 4.1.2.2.1.99.01.00.00.00 - OUTRAS TAXAS	58 - CEF - CONTA MOVIMENTO - 71.001-3	1.488,00
	45780 Arrecadação de Receita 130718 VIA/VIA/Conta Corrente 4.1.2.2.1.99.01.00.00.00 - OUTRAS TAXAS	40 - C/C 11-3	4.430,00
17/07/2018	45757 Arrecadação de Receita ARR.DH.CB VIA/VIA/Conta Corrente 4.1.2.2.1.99.01.00.00.00 - OUTRAS TAXAS	58 - CEF - CONTA MOVIMENTO - 71.001-3	2.998,00
	45781 Arrecadação de Receita 130718 VIA/VIA/Conta Corrente 4.1.2.2.1.99.01.00.00.00 - OUTRAS TAXAS	40 - C/C 11-3	2.300,00
17/07/2018	45758 Arrecadação de Receita ARR.DH.CB VIA/VIA/Conta Corrente 4.1.2.2.1.99.01.00.00.00 - OUTRAS TAXAS	58 - CEF - CONTA MOVIMENTO - 71.001-3	1.880,00
	45782 Arrecadação de Receita 130718 VIA/VIA/Conta Corrente 4.1.2.2.1.99.01.00.00.00 - OUTRAS TAXAS	40 - C/C 11-3	1.970,00
07/07/2018	45760 Arrecadação de Receita ARR.DH.CB VIA/VIA/Conta Corrente 4.1.2.2.1.99.01.00.00.00 - OUTRAS TAXAS	58 - CEF - CONTA MOVIMENTO - 71.001-3	980,00
	45773 Arrecadação de Receita TCC - CRED EM CONTA VIA/VIA/Conta Corrente 4.1.2.2.1.99.01.00.00.00 - OUTRAS TAXAS	31 - BB - CONTA MOVIMENTO - C/C 1888-0	7.620,00
	45783 Arrecadação de Receita 130718 VIA/VIA/Conta Corrente 4.1.2.2.1.99.01.00.00.00 - OUTRAS TAXAS	40 - C/C 11-3	2.500,00
07/07/2018	45762 Arrecadação de Receita ARR.DH.CB VIA/VIA/Conta Corrente 4.1.2.2.1.99.01.00.00.00 - OUTRAS TAXAS	58 - CEF - CONTA MOVIMENTO - 71.001-3	1.770,00
	45784 Arrecadação de Receita 130718 VIA/VIA/Conta Corrente 4.1.2.2.1.99.01.00.00.00 - OUTRAS TAXAS	40 - C/C 11-3	2.200,00
	45810 Arrecadação de Receita ATENDIMENTO DE RECEITA REF. JULHO/18. VIA/VIA/Conta Corrente 4.1.2.2.1.99.01.00.00.00 - OUTRAS TAXAS	11 - CAIXA - Conta Movimento C/C 600001-6	6.890,00
07/07/2018	45763 Arrecadação de Receita ARR.DH.CB VIA/VIA/Conta Corrente 4.1.2.2.1.99.01.00.00.00 - OUTRAS TAXAS	58 - CEF - CONTA MOVIMENTO - 71.001-3	964,02
	45785 Arrecadação de Receita 130718 VIA/VIA/Conta Corrente 4.1.2.2.1.99.01.00.00.00 - OUTRAS TAXAS	40 - C/C 11-3	3.458,30
07/07/2018	45765 Arrecadação de Receita ARR.DH.CB VIA/VIA/Conta Corrente 4.1.2.2.1.99.01.00.00.00 - OUTRAS TAXAS	58 - CEF - CONTA MOVIMENTO - 71.001-3	1.822,05
	45786 Arrecadação de Receita 130718 VIA/VIA/Conta Corrente 4.1.2.2.1.99.01.00.00.00 - OUTRAS TAXAS	40 - C/C 11-3	6.888,01
07/07/2018	45766 Arrecadação de Receita ARR.DH.CB VIA/VIA/Conta Corrente 4.1.2.2.1.99.01.00.00.00 - OUTRAS TAXAS	58 - CEF - CONTA MOVIMENTO - 71.001-3	1.974,96
	45787 Arrecadação de Receita 130718 VIA/VIA/Conta Corrente 4.1.2.2.1.99.01.00.00.00 - OUTRAS TAXAS	40 - C/C 11-3	2.218,45
07/07/2018	45768 Arrecadação de Receita ARR.DH.CB VIA/VIA/Conta Corrente 4.1.2.2.1.99.01.00.00.00 - OUTRAS TAXAS	58 - CEF - CONTA MOVIMENTO - 71.001-3	818,38
	45788 Arrecadação de Receita 130718 VIA/VIA/Conta Corrente 4.1.2.2.1.99.01.00.00.00 - OUTRAS TAXAS	40 - C/C 11-3	3.046,08
07/07/2018	45769 Arrecadação de Receita ARR.DH.CB VIA/VIA/Conta Corrente 4.1.2.2.1.99.01.00.00.00 - OUTRAS TAXAS	58 - CEF - CONTA MOVIMENTO - 71.001-3	2.599,06
	45789 Arrecadação de Receita 130718 VIA/VIA/Conta Corrente 4.1.2.2.1.99.01.00.00.00 - OUTRAS TAXAS	40 - C/C 11-3	10.419,64
07/07/2018	45771 Arrecadação de Receita ARR.DH.CB VIA/VIA/Conta Corrente 4.1.2.2.1.99.01.00.00.00 - OUTRAS TAXAS	58 - CEF - CONTA MOVIMENTO - 71.001-3	2.354,28

Documento Assinado Digitalmente por: MIGUEL DE SOUZA LEAO COELHO, VALKIRIA ALVES CAVALCANTI BIONES
Acesse em: <https://tce.ce.gov.br/cp/validaDoc.seam?Codigo.do.documento=aces162-306d-4f54-ae29-ab3f06b024d0>

AUTARQUIA MUNICIPAL DE MOBILIDADE DE PETROLINA - AMMPLA

RUA PANDOL BELO, 148 - CALUÁRIO DO SOL - 56.333-56 - Petrolina/ PE
CNPJ: 35.669.753/0001-79 Fone: (81) 3110/3162 - email:ammpla@petrolina.pe.br

Usuário: CARANE SUSAN

Chave de Autenticação Digital
35745313-268Página
3 / 1

Movimentações da Receita

37R-CH-03				
Item: 1733	Valor do Documento: R\$ 2.219.01.00.00.00 - OUTRAS TAXAS			
	45790 Arrecadação de Receita	46 - 02 11-3		7.2
	310718			
Item: 1732	Valor do Documento: R\$ 2.219.01.00.00.00 - OUTRAS TAXAS			
Totais no período	Previsão:	0,00	Arrecadação:	171.68
	Previsão Adicional:	0,00	Apropriação:	0,00
	Alíquota da Previsão:	0,00	Dedução:	0,00
	Reconhecido:	0,00	Restituição:	0,00

Documento Assinado Digitalmente por: MIGUEL DE SOUZA LEAO COELHO, VALKIRIA ALVES CAVALCANTI BIONES
Acesse em: <https://epec.pe.gov.br/epv/validaDoc.seam> Código do documento: acae51b2-30bd-4f54-ac29-abc3f6b624d9

AUTARQUIA MUNICIPAL DE MOBILIDADE DE PETROLINA - AMMPLA

RUA MARCEL BELO, 148 - CAMINHO DO SOL - 55.330-56 - Petrolina/ PE
CNPJ: 25.669.753/0001-79 Fone: 3363-3580/3363-3333@ammpla.com.br

Usuário: DAYANE SUSAN

Chave de Autenticação Digital
3522-7179-927

Página
1 / 3



Documento Assinado Digitalmente por: MIGUEL DE SOUZA LEAO COELHO, VALKIRIA ALVES CAVALCANTI BIONES
Acesse em: <http://cei.ce.gov.br/cpp/validacao.seam> Código do documento: acaes1b2-30b4-4f54-ac29-ab6316b074d9

Movimentações da Receita

Receita: 2 - 1.5 2.0/02.1.1.00.00 - Serviços de Transporte - Principal

Fonte de recurso: 99 - Outras Fontes

Sequência Histórico

Complemento

Valores em R\$ - Período: 01/08/2018 até 31/08/2018

Conta Contábil

01/08/2018	46000 Arrecadação de Receita 310718	40 - C/C 11-3	10.880,00
Lote: 1779	VRV/VTD/Conta Contábil: 4.1.2.2.1.99.01.00.00.00 - OUTRAS TAXAS		
	46028 Arrecadação de Receita 703271	58 - CEF - CONTA MOVIMENTO - 71.001-3	2.360,00
Lote: 1805	VRV/VTD/Conta Contábil: 4.1.2.2.1.99.01.00.00.00 - OUTRAS TAXAS		
03/08/2018	46001 Arrecadação de Receita 010818	40 - C/C 11-3	5.280,00
Lote: 1780	VRV/VTD/Conta Contábil: 4.1.2.2.1.99.01.00.00.00 - OUTRAS TAXAS		
	46029 Arrecadação de Receita 703271	58 - CEF - CONTA MOVIMENTO - 71.001-3	2.500,00
Lote: 1806	VRV/VTD/Conta Contábil: 4.1.2.2.1.99.01.00.00.00 - OUTRAS TAXAS		
30/08/2018	46002 Arrecadação de Receita 020818	40 - C/C 11-3	1.780,00
Lote: 1781	VRV/VTD/Conta Contábil: 4.1.2.2.1.99.01.00.00.00 - OUTRAS TAXAS		
	46030 Arrecadação de Receita 703271	58 - CEF - CONTA MOVIMENTO - 71.001-3	1.930,00
Lote: 1807	VRV/VTD/Conta Contábil: 4.1.2.2.1.99.01.00.00.00 - OUTRAS TAXAS		
01/09/2018	46003 Arrecadação de Receita 030818	40 - C/C 11-3	2.040,00
Lote: 1782	VRV/VTD/Conta Contábil: 4.1.2.2.1.99.01.00.00.00 - OUTRAS TAXAS		
	46031 Arrecadação de Receita 703271	58 - CEF - CONTA MOVIMENTO - 71.001-3	2.360,00
Lote: 1808	VRV/VTD/Conta Contábil: 4.1.2.2.1.99.01.00.00.00 - OUTRAS TAXAS		
01/09/2018	46004 Arrecadação de Receita 080818	40 - C/C 11-3	2.610,00
Lote: 1783	VRV/VTD/Conta Contábil: 4.1.2.2.1.99.01.00.00.00 - OUTRAS TAXAS		
	46032 Arrecadação de Receita 703271	58 - CEF - CONTA MOVIMENTO - 71.001-3	1.710,00
Lote: 1809	VRV/VTD/Conta Contábil: 4.1.2.2.1.99.01.00.00.00 - OUTRAS TAXAS		
08/08/2018	46005 Arrecadação de Receita 070818	40 - C/C 11-3	30.440,00
Lote: 1784	VRV/VTD/Conta Contábil: 4.1.2.2.1.99.01.00.00.00 - OUTRAS TAXAS		
	46033 Arrecadação de Receita 703271	58 - CEF - CONTA MOVIMENTO - 71.001-3	2.485,78
Lote: 1810	VRV/VTD/Conta Contábil: 4.1.2.2.1.99.01.00.00.00 - OUTRAS TAXAS		
07/2018	46006 Arrecadação de Receita 060818	40 - C/C 11-3	3.331,36
Lote: 1785	VRV/VTD/Conta Contábil: 4.1.2.2.1.99.01.00.00.00 - OUTRAS TAXAS		
	46034 Arrecadação de Receita 703271	58 - CEF - CONTA MOVIMENTO - 71.001-3	2.146,20
Lote: 1811	VRV/VTD/Conta Contábil: 4.1.2.2.1.99.01.00.00.00 - OUTRAS TAXAS		
07/2018	46007 Arrecadação de Receita 090818	40 - C/C 11-3	854,19
Lote: 1786	VRV/VTD/Conta Contábil: 4.1.2.2.1.99.01.00.00.00 - OUTRAS TAXAS		
	46035 Arrecadação de Receita 703271	58 - CEF - CONTA MOVIMENTO - 71.001-3	1.334,53
Lote: 1812	VRV/VTD/Conta Contábil: 4.1.2.2.1.99.01.00.00.00 - OUTRAS TAXAS		
08/2018	46008 Arrecadação de Receita 100818	40 - C/C 11-3	4.120,88
Lote: 1787	VRV/VTD/Conta Contábil: 4.1.2.2.1.99.01.00.00.00 - OUTRAS TAXAS		
	46036 Arrecadação de Receita 703271	58 - CEF - CONTA MOVIMENTO - 71.001-3	2.218,65
Lote: 1813	VRV/VTD/Conta Contábil: 4.1.2.2.1.99.01.00.00.00 - OUTRAS TAXAS		
07/2018	46009 Arrecadação de Receita 110818	40 - C/C 11-3	5.292,13
Lote: 1788	VRV/VTD/Conta Contábil: 4.1.2.2.1.99.01.00.00.00 - OUTRAS TAXAS		
	46025 Arrecadação de Receita 000818	10 - CADA - Conta Movimento C/C 6600011-6	6.718,42
Lote: 1842	VRV/VTD/Conta Contábil: 4.1.2.2.1.99.01.00.00.00 - OUTRAS TAXAS		
	46037 Arrecadação de Receita 703271	58 - CEF - CONTA MOVIMENTO - 71.001-3	1.381,95
Lote: 1814	VRV/VTD/Conta Contábil: 4.1.2.2.1.99.01.00.00.00 - OUTRAS TAXAS		
18/2018	46010 Arrecadação de Receita 140818	40 - C/C 11-3	1.973,71
Lote: 1789	VRV/VTD/Conta Contábil: 4.1.2.2.1.99.01.00.00.00 - OUTRAS TAXAS		

AUTARQUIA MUNICIPAL DE MOBILIDADE DE PETROLINA - AMMPLA

RUA MANOEL BELO, 148 - CENTRO DO SOL - 56.135-56 - Petrolina/ PE
CNPJ: 35.669.753/0001-79 Fone: 3662-3580/3662- ext:04@ammpla.com.br

Usuário: DAYANE SUSAN

Chave de Autenticação Digital
1623-7179-927Página
2 / 3

Movimentações da Receita

	46026 Apreciação de Receita 5.953,011	3 - BB - CONTA MOVIMENTO - C/C 1888-0	1.031,88
	Lote: 1803 VPA/VPA/Conta Contábil: 4.1.2.2.1.99.01.00.00.00 - OUTRAS TAXAS		
	46038 Apreciação de Receita 703271	58 - CEF - CONTA MOVIMENTO - 71.001-3	3.456,11
	Lote: 1812 VPA/VPA/Conta Contábil: 4.1.2.2.1.99.01.00.00.00 - OUTRAS TAXAS		
16/08/2018	46011 Apreciação de Receita 150810	40 - C/C 11-3	
	Lote: 1790 VPA/VPA/Conta Contábil: 4.1.2.2.1.99.01.00.00.00 - OUTRAS TAXAS		
	46039 Apreciação de Receita 703271	58 - CEF - CONTA MOVIMENTO - 71.001-3	1.384,40
	Lote: 1816 VPA/VPA/Conta Contábil: 4.1.2.2.1.99.01.00.00.00 - OUTRAS TAXAS		
8/2018	46012 Apreciação de Receita 160810	40 - C/C 11-3	1.608,10
	Lote: 1791 VPA/VPA/Conta Contábil: 4.1.2.2.1.99.01.00.00.00 - OUTRAS TAXAS		
	46027 Apreciação de Receita 5.154,075	3 - BB - CONTA MOVIMENTO - C/C 1888-0	42.500,00
	Lote: 1804 VPA/VPA/Conta Contábil: 4.1.2.2.1.99.01.00.00.00 - OUTRAS TAXAS		
	46040 Apreciação de Receita 703271	58 - CEF - CONTA MOVIMENTO - 71.001-3	1.700,00
	Lote: 1817 VPA/VPA/Conta Contábil: 4.1.2.2.1.99.01.00.00.00 - OUTRAS TAXAS		
01/08/2018	46013 Apreciação de Receita 170810	40 - C/C 11-3	1.608,10
	Lote: 1792 VPA/VPA/Conta Contábil: 4.1.2.2.1.99.01.00.00.00 - OUTRAS TAXAS		
	46041 Apreciação de Receita 703271	58 - CEF - CONTA MOVIMENTO - 71.001-3	4.000,00
	Lote: 1818 VPA/VPA/Conta Contábil: 4.1.2.2.1.99.01.00.00.00 - OUTRAS TAXAS		
8/2018	46014 Apreciação de Receita 200810	40 - C/C 11-3	1.008,10
	Lote: 1793 VPA/VPA/Conta Contábil: 4.1.2.2.1.99.01.00.00.00 - OUTRAS TAXAS		
	46042 Apreciação de Receita 703271	58 - CEF - CONTA MOVIMENTO - 71.001-3	1.500,00
	Lote: 1819 VPA/VPA/Conta Contábil: 4.1.2.2.1.99.01.00.00.00 - OUTRAS TAXAS		
07/08/2018	46015 Apreciação de Receita 220810	40 - C/C 11-3	1.700,00
	Lote: 1794 VPA/VPA/Conta Contábil: 4.1.2.2.1.99.01.00.00.00 - OUTRAS TAXAS		
	46043 Apreciação de Receita 703271	58 - CEF - CONTA MOVIMENTO - 71.001-3	1.350,00
	Lote: 1820 VPA/VPA/Conta Contábil: 4.1.2.2.1.99.01.00.00.00 - OUTRAS TAXAS		
11/08/2018	46016 Apreciação de Receita 220810	40 - C/C 11-3	3.556,31
	Lote: 1795 VPA/VPA/Conta Contábil: 4.1.2.2.1.99.01.00.00.00 - OUTRAS TAXAS		
	46044 Apreciação de Receita 703271	58 - CEF - CONTA MOVIMENTO - 71.001-3	2.213,92
	Lote: 1821 VPA/VPA/Conta Contábil: 4.1.2.2.1.99.01.00.00.00 - OUTRAS TAXAS		
1/2018	46017 Apreciação de Receita 230810	40 - C/C 11-3	1.607,71
	Lote: 1796 VPA/VPA/Conta Contábil: 4.1.2.2.1.99.01.00.00.00 - OUTRAS TAXAS		
	46045 Apreciação de Receita 703271	58 - CEF - CONTA MOVIMENTO - 71.001-3	2.553,89
	Lote: 1822 VPA/VPA/Conta Contábil: 4.1.2.2.1.99.01.00.00.00 - OUTRAS TAXAS		
08/2018	46018 Apreciação de Receita 240810	40 - C/C 11-3	1.894,40
	Lote: 1797 VPA/VPA/Conta Contábil: 4.1.2.2.1.99.01.00.00.00 - OUTRAS TAXAS		
	46046 Apreciação de Receita 703271	58 - CEF - CONTA MOVIMENTO - 71.001-3	1.368,88
	Lote: 1823 VPA/VPA/Conta Contábil: 4.1.2.2.1.99.01.00.00.00 - OUTRAS TAXAS		
11/08/2018	46019 Apreciação de Receita 240810	40 - C/C 11-3	4.821,33
	Lote: 1798 VPA/VPA/Conta Contábil: 4.1.2.2.1.99.01.00.00.00 - OUTRAS TAXAS		
	46047 Apreciação de Receita 703271	58 - CEF - CONTA MOVIMENTO - 71.001-3	1.679,25
	Lote: 1824 VPA/VPA/Conta Contábil: 4.1.2.2.1.99.01.00.00.00 - OUTRAS TAXAS		
1/2018	46020 Apreciação de Receita 250810	40 - C/C 11-3	2.401,53
	Lote: 1799 VPA/VPA/Conta Contábil: 4.1.2.2.1.99.01.00.00.00 - OUTRAS TAXAS		
	46048 Apreciação de Receita 703271	58 - CEF - CONTA MOVIMENTO - 71.001-3	1.200,00
	Lote: 1825 VPA/VPA/Conta Contábil: 4.1.2.2.1.99.01.00.00.00 - OUTRAS TAXAS		
08/2018	46021 Apreciação de Receita	40 - C/C 11-3	1.877,39

Documento Assinado Digitalmente por: MIGUEL DE SOUZA DEAO COELHO, VALKIRIA ALVES CAVALCANTI BIONES
Acesse em: <https://cei.ce.gov.br/cnpj/validaDoc.seam?cdg=162-3064-4f54-8c29-ab63f6b62440>

AUTARQUIA MUNICIPAL DE MOBILIDADE DE PETROLINA - AMMPLA

RUA MANOEL BELLO, 348 - CENTRO DO SUL - 56.330-51 - Petrolina/ PE
CNPJ: 35.669.753/0001-79 Fone: 3662-3580/3662-4000 pet@ammpla.com.br

Usuário: DAYANE SUSAN

Chave de Autenticação Digital
1622-7179-927Página
3 / 3

Movimentações da Receita

Lote: 1800		200818 VPA/VPC-Conta Corrente: 4.1.2.2.1.99.01.00.00.00 - OUTRAS TAXAS		
46049 Arrecadação de Receita		58 - CEF - CONTRA MOVIMENTO - 71.001-3	2.291,38	
703271				
Lote: 1826		VPA/VPC-Conta Corrente: 4.1.2.2.1.99.01.00.00.00 - OUTRAS TAXAS		
46022 Arrecadação de Receita		40 - Q/C 13-3	5.385,55	
300818				
Lote: 1801		VPA/VPC-Conta Corrente: 4.1.2.2.1.99.01.00.00.00 - OUTRAS TAXAS		
46050 Arrecadação de Receita		58 - CEF - CONTRA MOVIMENTO - 71.001-3	2.291,38	
703271				
Lote: 1827		VPA/VPC-Conta Corrente: 4.1.2.2.1.99.01.00.00.00 - OUTRAS TAXAS		
Totais no período		Previsão:	0,00	Arrecadação: 190.31
		Previsão Adicional:	0,00	Apropriação:
		Atribuição de Previsão:	0,00	Dedução:
		Reconhecido:	0,00	Restituição:

Documento Assinado Digitalmente por: MIGUEL DE SOUZA LEAO COELHO, VALKIRIA ALVES CAVALCANTI BIONES
Acesse em: <https://etec.fe.pe.gov.br/epi/validaDocumento> Código do documento: acae51b2-30bd-4f54-ac29-ab03f6b024d9

AUTARQUIA MUNICIPAL DE MOBILIDADE DE PETROLINA - AMPLA

RUA MANOEL BELO, 148 - CAMINHO DO SOL - 55.330-56 - Petrolina/ PE
CNPJ: 35.669.753/0001-19 Fone: 3852-1581/3852-9912 opa@petrolina.com.br

Usuário: DAYANE SUSAN

Chave de Autenticação Digital
1643-2067-193Página
1 / 3

Movimentações da Receita

Receita: 2 - 1.5.2.0.02.1.1.00.00 - Serviços de Transporte - Principal

Fonte de recurso: 99 - Outras Fontes.

Sequência Histórico

Complemento

Valores em R\$ - Período: 01/09/2018 até 30/09/2018

Conta Contábil

01/09/2018	46182 Arrecadação de Receita COB COMPE	40 - C/C 11-3	2.779,70
Lote: 1832	VPA/VPD/Conta Contábil: 4.1.2.2.1.99.01.00.00.00 - OUTRAS TAXAS		
	45183 Arrecadação de Receita COB COMPE	40 - C/C 11-3	2.779,70
Lote: 1833	VPA/VPD/Conta Contábil: 4.1.2.2.1.99.01.00.00.00 - OUTRAS TAXAS		
	45184 Arrecadação de Receita COB COMPE	40 - C/C 11-3	1.575,98
Lote: 1833	VPA/VPD/Conta Contábil: 4.1.2.2.1.99.01.00.00.00 - OUTRAS TAXAS		
	46185 Arrecadação de Receita COB COMPE	40 - C/C 11-3	1.614,00
Lote: 1833	VPA/VPD/Conta Contábil: 4.1.2.2.1.99.01.00.00.00 - OUTRAS TAXAS		
	46208 Arrecadação de Receita ARR DH CB	58 - CEF - CONTA MOVIMENTO - 71.001-3	2.800,00
Lote: 1852	VPA/VPD/Conta Contábil: 4.1.2.2.1.99.01.00.00.00 - OUTRAS TAXAS		
04/09/2018	46187 Arrecadação de Receita COB COMPE	40 - C/C 11-3	750,00
Lote: 1835	VPA/VPD/Conta Contábil: 4.1.2.2.1.99.01.00.00.00 - OUTRAS TAXAS		
	46209 Arrecadação de Receita ARR DH INTER	58 - CEF - CONTA MOVIMENTO - 71.001-3	2.500,00
Lote: 1853	VPA/VPD/Conta Contábil: 4.1.2.2.1.99.01.00.00.00 - OUTRAS TAXAS		
07/2018	46188 Arrecadação de Receita COB COMPE	40 - C/C 11-3	1.750,00
Lote: 1836	VPA/VPD/Conta Contábil: 4.1.2.2.1.99.01.00.00.00 - OUTRAS TAXAS		
	46210 Arrecadação de Receita ARR INTER	58 - CEF - CONTA MOVIMENTO - 71.001-3	1.380,00
Lote: 1854	VPA/VPD/Conta Contábil: 4.1.2.2.1.99.01.00.00.00 - OUTRAS TAXAS		
	46254 Arrecadação de Receita VALOR QUE SE ARRECADAÇÃO MÊS SETEMBRO/2018.	40 - C/C 11-3	340,00
Lote: 1878	VPA/VPD/Conta Contábil: 4.1.2.2.1.99.01.00.00.00 - OUTRAS TAXAS		
09/09/2018	46189 Arrecadação de Receita COB COMPE	40 - C/C 11-3	1.330,00
Lote: 1857	VPA/VPD/Conta Contábil: 4.1.2.2.1.99.01.00.00.00 - OUTRAS TAXAS		
	46211 Arrecadação de Receita ARR DH CB	58 - CEF - CONTA MOVIMENTO - 71.001-3	1.134,30
Lote: 1855	VPA/VPD/Conta Contábil: 4.1.2.2.1.99.01.00.00.00 - OUTRAS TAXAS		
10/2018	46190 Arrecadação de Receita COB COMPE	40 - C/C 11-3	1.575,98
Lote: 1838	VPA/VPD/Conta Contábil: 4.1.2.2.1.99.01.00.00.00 - OUTRAS TAXAS		
	46212 Arrecadação de Receita ARR DH CB	58 - CEF - CONTA MOVIMENTO - 71.001-3	2.437,97
Lote: 1856	VPA/VPD/Conta Contábil: 4.1.2.2.1.99.01.00.00.00 - OUTRAS TAXAS		
	46227 Arrecadação de Receita TED CRED	5 - BM - CONTA MOVIMENTO - C/C 1888-0	542,99
Lote: 1871	VPA/VPD/Conta Contábil: 4.1.2.2.1.99.01.00.00.00 - OUTRAS TAXAS		
10/09/2018	46191 Arrecadação de Receita COB INTERN	40 - C/C 11-3	26.058,05
Lote: 1839	VPA/VPD/Conta Contábil: 4.1.2.2.1.99.01.00.00.00 - OUTRAS TAXAS		
	46213 Arrecadação de Receita ARR INTER	58 - CEF - CONTA MOVIMENTO - 71.001-3	2.051,71
Lote: 1857	VPA/VPD/Conta Contábil: 4.1.2.2.1.99.01.00.00.00 - OUTRAS TAXAS		
11/2018	46192 Arrecadação de Receita COB LOT DH	40 - C/C 11-3	460,88
Lote: 1840	VPA/VPD/Conta Contábil: 4.1.2.2.1.99.01.00.00.00 - OUTRAS TAXAS		
	46214 Arrecadação de Receita ARR INTER	58 - CEF - CONTA MOVIMENTO - 71.001-3	4.056,55
Lote: 1858	VPA/VPD/Conta Contábil: 4.1.2.2.1.99.01.00.00.00 - OUTRAS TAXAS		
12/09/2018	46193 Arrecadação de Receita COB C BANC	40 - C/C 11-3	1.397,22
Lote: 1841	VPA/VPD/Conta Contábil: 4.1.2.2.1.99.01.00.00.00 - OUTRAS TAXAS		
	46215 Arrecadação de Receita ARR INTER	58 - CEF - CONTA MOVIMENTO - 71.001-3	1.231,09
Lote: 1859	VPA/VPD/Conta Contábil: 4.1.2.2.1.99.01.00.00.00 - OUTRAS TAXAS		
09/2018	46194 Arrecadação de Receita COB LOT DH	40 - C/C 11-3	2.201,04
Lote: 1842	VPA/VPD/Conta Contábil: 4.1.2.2.1.99.01.00.00.00 - OUTRAS TAXAS		

Documento Assinado Digitalmente por: MIGUEL DE SOUZA LEAO COELHO, VALKIRIA ALVES CAVALCANTI BIONES
Acesse em: <https://tce.pe.gov.br/cpf/validaDoc.seam> Código do documento: acae51b2-30b4-4f54-ac29-4b63f6b024d9

AUTARQUIA MUNICIPAL DE MOBILIDADE DE PETROLINA - AMPLA

RUA MANOEL BELD. 148 - CANTINHO DO SOL - 56.130-56 - Petrolina/ PE
 CNPJ: 33.669.753/0001-79 Fone: 3863-3580/3863 - contabilidade@yahoo.com.br

Usuário: DAYANE SUSAN

Chave de Autenticação Digital
1643-2067-190Página
2 / 3

Movimentações da Receita

Documento Assinado Digitalmente por: MIGUEL DE SOUZA LEAO COELHO, VALKIRIA ALVES CAVALCANTI BIONES
 Acesse em: <https://tce.pe.gov.br/cpf/va/validaDoc.semin> Código do documento: aae5162-30b4-4f54-8c29-ab3c16b62440

	46207 Arrecadação de Receita CRED TED	10 - CAIXA - Conta Movimento C/C 6000001-6	6.322,33
	Lote: 1851 VPA/VPD/Conta Contábil: 4.1.2.2.1.99.01.00.00.00 - OUTRAS TAXAS		
	46216 Arrecadação de Receita ARR INTER	58 - CEF - CONTA MOVIMENTO - 71.001-3	93,39
	Lote: 1880 VPA/VPD/Conta Contábil: 4.1.2.2.1.99.01.00.00.00 - OUTRAS TAXAS		
17/09/2018	46195 Arrecadação de Receita COB COMPE	40 - C/C 11-3	81,33
	Lote: 1843 VPA/VPD/Conta Contábil: 4.1.2.2.1.99.01.00.00.00 - OUTRAS TAXAS		
	46217 Arrecadação de Receita ARR DH CB	58 - CEF - CONTA MOVIMENTO - 71.001-3	1.462,33
	Lote: 1861 VPA/VPD/Conta Contábil: 4.1.2.2.1.99.01.00.00.00 - OUTRAS TAXAS		
9/2018	46196 Arrecadação de Receita COB COMPE	40 - C/C 11-3	1.704,22
	Lote: 1844 VPA/VPD/Conta Contábil: 4.1.2.2.1.99.01.00.00.00 - OUTRAS TAXAS		
	46218 Arrecadação de Receita ARR INTER	58 - CEF - CONTA MOVIMENTO - 71.001-3	79,33
	Lote: 1862 VPA/VPD/Conta Contábil: 4.1.2.2.1.99.01.00.00.00 - OUTRAS TAXAS		
9/09/2018	46197 Arrecadação de Receita COB INTERN	40 - C/C 11-3	3.280,22
	Lote: 1841 VPA/VPD/Conta Contábil: 4.1.2.2.1.99.01.00.00.00 - OUTRAS TAXAS		
	46219 Arrecadação de Receita ARR INTER	58 - CEF - CONTA MOVIMENTO - 71.001-3	1.704,22
	Lote: 1863 VPA/VPD/Conta Contábil: 4.1.2.2.1.99.01.00.00.00 - OUTRAS TAXAS		
9/2018	46198 Arrecadação de Receita COB LOT DH	40 - C/C 11-3	1.462,33
	Lote: 1846 VPA/VPD/Conta Contábil: 4.1.2.2.1.99.01.00.00.00 - OUTRAS TAXAS		
	46220 Arrecadação de Receita ARR INTER	58 - CEF - CONTA MOVIMENTO - 71.001-3	3.180,22
	Lote: 1864 VPA/VPD/Conta Contábil: 4.1.2.2.1.99.01.00.00.00 - OUTRAS TAXAS		
9/2018	46199 Arrecadação de Receita COB LOT DH	40 - C/C 11-3	81,33
	Lote: 1847 VPA/VPD/Conta Contábil: 4.1.2.2.1.99.01.00.00.00 - OUTRAS TAXAS		
	46221 Arrecadação de Receita ARR INTER	58 - CEF - CONTA MOVIMENTO - 71.001-3	88,68
	Lote: 1865 VPA/VPD/Conta Contábil: 4.1.2.2.1.99.01.00.00.00 - OUTRAS TAXAS		
17/09/2018	46222 Arrecadação de Receita ARR DH CB	58 - CEF - CONTA MOVIMENTO - 71.001-3	2.800,22
	Lote: 1866 VPA/VPD/Conta Contábil: 4.1.2.2.1.99.01.00.00.00 - OUTRAS TAXAS		
	46250 Arrecadação de Receita VALOR QUE SE ARRECAÇÃO REF. GEPE SEFAZ	3 - BB - CONTA MOVIMENTO - C/C 1886-0	62.993,75
	Lote: 1874 VPA/VPD/Conta Contábil: 4.1.2.2.1.99.01.00.00.00 - OUTRAS TAXAS		
3/2018	46200 Arrecadação de Receita COB COMPE	40 - C/C 11-3	2.360,01
	Lote: 1848 VPA/VPD/Conta Contábil: 4.1.2.2.1.99.01.00.00.00 - OUTRAS TAXAS		
	46223 Arrecadação de Receita ARR INTER	58 - CEF - CONTA MOVIMENTO - 71.001-3	3.759,88
	Lote: 1867 VPA/VPD/Conta Contábil: 4.1.2.2.1.99.01.00.00.00 - OUTRAS TAXAS		
17/09/2018	46201 Arrecadação de Receita COB LOT DH	40 - C/C 11-3	223,91
	Lote: 1849 VPA/VPD/Conta Contábil: 4.1.2.2.1.99.01.00.00.00 - OUTRAS TAXAS		
	46224 Arrecadação de Receita ARR DH CB	58 - CEF - CONTA MOVIMENTO - 71.001-3	742,34
	Lote: 1868 VPA/VPD/Conta Contábil: 4.1.2.2.1.99.01.00.00.00 - OUTRAS TAXAS		
17/09/2018	46225 Arrecadação de Receita ARR DH CB	58 - CEF - CONTA MOVIMENTO - 71.001-3	3.704,22
	Lote: 1869 VPA/VPD/Conta Contábil: 4.1.2.2.1.99.01.00.00.00 - OUTRAS TAXAS		
	46255 Arrecadação de Receita VALOR QUE SE ARRECAÇÃO MÊS SETEMBRO/2018.	40 - C/C 11-3	853,59
	Lote: 1875 VPA/VPD/Conta Contábil: 4.1.2.2.1.99.01.00.00.00 - OUTRAS TAXAS		
	46256 Arrecadação de Receita VALOR QUE SE ARRECAÇÃO MÊS SETEMBRO/2018.	40 - C/C 11-3	186,09
	Lote: 1880 VPA/VPD/Conta Contábil: 4.1.2.2.1.99.01.00.00.00 - OUTRAS TAXAS		
17/2018	46202 Arrecadação de Receita COB COMPE	40 - C/C 11-3	1.015,28
	Lote: 1850 VPA/VPD/Conta Contábil: 4.1.2.2.1.99.01.00.00.00 - OUTRAS TAXAS		
	46226 Arrecadação de Receita ARR DH CB	58 - CEF - CONTA MOVIMENTO - 71.001-3	2.293,59
	Lote: 1878 VPA/VPD/Conta Contábil: 4.1.2.2.1.99.01.00.00.00 - OUTRAS TAXAS		

AUTARQUIA MUNICIPAL DE MOBILIDADE DE PETROLINA - AMMPLA

RUA MANOEL BELÓ, 148 - CAMINHO DO SOL - 56.230-56 - Petrolina/ PE
CNPJ: 35.669.753/0001-79 Fone: 3862-3580/3862- ept@petrolina.pe.gov.br

Usuário: DAYANE SUGAN

Chave de Autenticação Digital
1643-2087-193

Página
3 / 3



Movimentações da Receita

Totais no período	Previsão:	0,00	Arrecadação:	257,05,1
	Previsão Adicional:	0,00	Apropriação:	0,00
	Anulação de Previsão:	0,00	Dedução:	0,00
	Reconhecido:	0,00	Restituição:	0,00

Documento Assinado Digitalmente por: MIGUEL DE SOUZA LEAO COELHO, VALKIRIA ALVES CAVALCANTI BIONES
Acesse em: <https://scte.ice.pe.gov.br/epv/validaDoc.seam> Código do documento: acae51b2-30bd-4f54-ac29-ab03f6b024d9

AUTARQUIA MUNICIPAL DE MOBILIDADE DE PETROLINA - AMMPLA

RUA MANDEL RELO, 54B - CAMINHO DO SOL - 55.330-56 - Petrolina/ PE
CNPJ: 15.869.753/0001-79 Fone: 3362-3580/3362-3581 ammpla@petrolina.com.br

Usuário: DAFAME SUSAN

Chave de Autenticação Digital
(819-9033-37)Página
1 / 3

Movimentações da Receita

Receita: 2 - 1.6.2.0.02.1.1.00.00 - Serviços de Transporte - Principal

Fonte de recurso: 99 - Outras Fontes

Sequência Histórico

Complemento

Valores em R\$ - Período: 01/10/2018 até 31/10/2018

Conta Contábil

01/10/2018	46346 Arrecadação de Receita COB COMPE	40 - C/C 11-3	2,48,21
Lote: 1883	VPA/VPD/Conta Contábil: 4.1.2.2.1.99.01.00.00.00 - OUTRAS TAXAS		
	46361 Arrecadação de Receita ARR DH CB	58 - CEF - CONTA MOVIMENTO - 71.001-3	2,56,61
Lote: 1890	VPA/VPD/Conta Contábil: 4.1.2.2.1.99.01.00.00.00 - OUTRAS TAXAS		
02/10/2018	46347 Arrecadação de Receita COB LOT DH	40 - C/C 11-3	4,15,42
Lote: 1883	VPA/VPD/Conta Contábil: 4.1.2.2.1.99.01.00.00.00 - OUTRAS TAXAS		
	46362 Arrecadação de Receita ARR INTER	58 - CEF - CONTA MOVIMENTO - 71.001-3	3,72,44
Lote: 1898	VPA/VPD/Conta Contábil: 4.1.2.2.1.99.01.00.00.00 - OUTRAS TAXAS		
03/10/2018	46348 Arrecadação de Receita COB AGN DH	40 - C/C 11-3	41,56,71
Lote: 1884	VPA/VPD/Conta Contábil: 4.1.2.2.1.99.01.00.00.00 - OUTRAS TAXAS		
	46363 Arrecadação de Receita ARR INTER	58 - CEF - CONTA MOVIMENTO - 71.001-3	3,13,55
Lote: 1899	VPA/VPD/Conta Contábil: 4.1.2.2.1.99.01.00.00.00 - OUTRAS TAXAS		
04/10/2018	46349 Arrecadação de Receita COB COMPE	40 - C/C 11-3	97,88,11
Lote: 1885	VPA/VPD/Conta Contábil: 4.1.2.2.1.99.01.00.00.00 - OUTRAS TAXAS		
	46364 Arrecadação de Receita ARR INTER	58 - CEF - CONTA MOVIMENTO - 71.001-3	4,12,72
Lote: 1900	VPA/VPD/Conta Contábil: 4.1.2.2.1.99.01.00.00.00 - OUTRAS TAXAS		
05/10/2018	46350 Arrecadação de Receita COB AGN DH	40 - C/C 11-3	4,56,71
Lote: 1886	VPA/VPD/Conta Contábil: 4.1.2.2.1.99.01.00.00.00 - OUTRAS TAXAS		
	46365 Arrecadação de Receita ARR DH CB	58 - CEF - CONTA MOVIMENTO - 71.001-3	2,38,61
Lote: 1901	VPA/VPD/Conta Contábil: 4.1.2.2.1.99.01.00.00.00 - OUTRAS TAXAS		
06/10/2018	46351 Arrecadação de Receita COB LOT DH	40 - C/C 11-3	71,56,71
Lote: 1887	VPA/VPD/Conta Contábil: 4.1.2.2.1.99.01.00.00.00 - OUTRAS TAXAS		
	46366 Arrecadação de Receita ARR DH AG	58 - CEF - CONTA MOVIMENTO - 71.001-3	2,311,58
Lote: 1902	VPA/VPD/Conta Contábil: 4.1.2.2.1.99.01.00.00.00 - OUTRAS TAXAS		
07/10/2018	46352 Arrecadação de Receita COB COMPE	40 - C/C 11-3	349,61
Lote: 1888	VPA/VPD/Conta Contábil: 4.1.2.2.1.99.01.00.00.00 - OUTRAS TAXAS		
	46367 Arrecadação de Receita ARR INTER	58 - CEF - CONTA MOVIMENTO - 71.001-3	2,760,69
Lote: 1903	VPA/VPD/Conta Contábil: 4.1.2.2.1.99.01.00.00.00 - OUTRAS TAXAS		
	46436 Arrecadação de Receita TED CRED	3 - 88 - CONTA MOVIMENTO - C/C 1888-0	480,85
Lote: 1931	VPA/VPD/Conta Contábil: 4.1.2.2.1.99.01.00.00.00 - OUTRAS TAXAS		
10/10/2018	46353 Arrecadação de Receita COB COMPE	40 - C/C 11-3	1,093,37
Lote: 1889	VPA/VPD/Conta Contábil: 4.1.2.2.1.99.01.00.00.00 - OUTRAS TAXAS		
	46368 Arrecadação de Receita ARR DH CB	58 - CEF - CONTA MOVIMENTO - 71.001-3	4,705,81
Lote: 1904	VPA/VPD/Conta Contábil: 4.1.2.2.1.99.01.00.00.00 - OUTRAS TAXAS		
11/10/2018	46354 Arrecadação de Receita COB COMPE	40 - C/C 11-3	649,79
Lote: 1899	VPA/VPD/Conta Contábil: 4.1.2.2.1.99.01.00.00.00 - OUTRAS TAXAS		
	46369 Arrecadação de Receita ARR DH CB	58 - CEF - CONTA MOVIMENTO - 71.001-3	5,487,03
Lote: 1905	VPA/VPD/Conta Contábil: 4.1.2.2.1.99.01.00.00.00 - OUTRAS TAXAS		
12/10/2018	46355 Arrecadação de Receita COB LOT DH	40 - C/C 11-3	1,854,13
Lote: 1891	VPA/VPD/Conta Contábil: 4.1.2.2.1.99.01.00.00.00 - OUTRAS TAXAS		
	46370 Arrecadação de Receita ARR DH AG	58 - CEF - CONTA MOVIMENTO - 71.001-3	3,696,07
Lote: 1906	VPA/VPD/Conta Contábil: 4.1.2.2.1.99.01.00.00.00 - OUTRAS TAXAS		
13/10/2018	46356 Arrecadação de Receita COB AGN DH	40 - C/C 11-3	17,69
Lote: 1892	VPA/VPD/Conta Contábil: 4.1.2.2.1.99.01.00.00.00 - OUTRAS TAXAS		

Documento Assinado Digitalmente por: MIGUEL DE SOUZA LEAO COELHO, VALKIRIA ALVES CAVALCANTI BIONES
Acesse em: <https://cde.ice.pe.gov.br/cpf/validaDoc.seam> Código do documento: acaes162-30b4-4f54-ac29-ab6316b024d9

AUTARQUIA MUNICIPAL DE MOBILIDADE DE PETROLINA - AMMPLA

RUA MAROTEL BELLO, 348 - CENTRO DO SUL - 55.330-55 - Petrolina/ PE
CNPJ: 35.669.153/0001-79 Fone: 3862-3580/3862- autarquia@ammpla.com.br

Usuário: DAYANE SUSAN

Chave de Autenticação Digital
1819-9033-371Página
2 / 3

Movimentações da Receita

	46373 Arrecadação de Receita ARR INTER	58 - CEF - CONTA MOVIMENTO - 71.001-3	3.321,33
17/10/2018	Lotar: 1897 VPA/VPD/Conta Contábil: 4.1.2.2.1.99.01.00.00.00 - OUTRAS TAXAS		
	46357 Arrecadação de Receita COB AGN DH	40 - C/C 11-3	4.680,00
	Lotar: 1898 VPA/VPD/Conta Contábil: 4.1.2.2.1.99.01.00.00.00 - OUTRAS TAXAS		
	46374 Arrecadação de Receita ARR DH CB	58 - CEF - CONTA MOVIMENTO - 71.001-3	2.740,00
21/10/2018	Lotar: 1901 VPA/VPD/Conta Contábil: 4.1.2.2.1.99.01.00.00.00 - OUTRAS TAXAS		
	46358 Arrecadação de Receita COB AUTOAT	40 - C/C 11-3	2.810,00
	Lotar: 1894 VPA/VPD/Conta Contábil: 4.1.2.2.1.99.01.00.00.00 - OUTRAS TAXAS		
	46375 Arrecadação de Receita ARR DH CB	58 - CEF - CONTA MOVIMENTO - 71.001-3	3.680,00
	Lotar: 1909 VPA/VPD/Conta Contábil: 4.1.2.2.1.99.01.00.00.00 - OUTRAS TAXAS		
	46463 Arrecadação de Receita CRED TEV	10 - CAIXA - CONTA MOVIMENTO C/C 6000001-6	5.310,00
9-11/2018	Lotar: 1936 VPA/VPD/Conta Contábil: 4.1.2.2.1.99.01.00.00.00 - OUTRAS TAXAS		
	46359 Arrecadação de Receita COB COMPE	40 - C/C 11-3	60.000,00
	Lotar: 1895 VPA/VPD/Conta Contábil: 4.1.2.2.1.99.01.00.00.00 - OUTRAS TAXAS		
	46376 Arrecadação de Receita ARR DH CB	58 - CEF - CONTA MOVIMENTO - 71.001-3	2.510,00
	Lotar: 1910 VPA/VPD/Conta Contábil: 4.1.2.2.1.99.01.00.00.00 - OUTRAS TAXAS		
11/11/2018	46360 Arrecadação de Receita COB C BANC	40 - C/C 11-3	34.000,00
	Lotar: 1896 VPA/VPD/Conta Contábil: 4.1.2.2.1.99.01.00.00.00 - OUTRAS TAXAS		
	46377 Arrecadação de Receita ARR INTER	58 - CEF - CONTA MOVIMENTO - 71.001-3	6.220,00
	Lotar: 1911 VPA/VPD/Conta Contábil: 4.1.2.2.1.99.01.00.00.00 - OUTRAS TAXAS		
	46437 Arrecadação de Receita TED CRED	3 - BB - CONTA MOVIMENTO - C/C 1888-6	60.637,00
	Lotar: 1952 VPA/VPD/Conta Contábil: 4.1.2.2.1.99.01.00.00.00 - OUTRAS TAXAS		
11/10/2018	46417 Arrecadação de Receita COB AGN DH	40 - C/C 11-3	3.400,00
	Lotar: 1912 VPA/VPD/Conta Contábil: 4.1.2.2.1.99.01.00.00.00 - OUTRAS TAXAS		
	46423 Arrecadação de Receita ARR INTER	58 - CEF - CONTA MOVIMENTO - 71.001-3	4.337,00
	Lotar: 1918 VPA/VPD/Conta Contábil: 4.1.2.2.1.99.01.00.00.00 - OUTRAS TAXAS		
11/11/2018	46418 Arrecadação de Receita COB COMPE	40 - C/C 11-3	1.352,00
	Lotar: 1913 VPA/VPD/Conta Contábil: 4.1.2.2.1.99.01.00.00.00 - OUTRAS TAXAS		
	46424 Arrecadação de Receita ARR INTER	58 - CEF - CONTA MOVIMENTO - 71.001-3	17.810,07
	Lotar: 1919 VPA/VPD/Conta Contábil: 4.1.2.2.1.99.01.00.00.00 - OUTRAS TAXAS		
11/12/2018	46419 Arrecadação de Receita COB COMPE	40 - C/C 11-3	2.779,08
	Lotar: 1924 VPA/VPD/Conta Contábil: 4.1.2.2.1.99.01.00.00.00 - OUTRAS TAXAS		
	46425 Arrecadação de Receita ARR DH CB	58 - CEF - CONTA MOVIMENTO - 71.001-3	27.562,27
	Lotar: 1920 VPA/VPD/Conta Contábil: 4.1.2.2.1.99.01.00.00.00 - OUTRAS TAXAS		
	46464 Arrecadação de Receita DP DINH AG	10 - CAIXA - CONTA MOVIMENTO C/C 6000001-6	156,18
	Lotar: 1917 VPA/VPD/Conta Contábil: 4.1.2.2.1.99.01.00.00.00 - OUTRAS TAXAS		
11/12/2018	46420 Arrecadação de Receita COB COMPE	40 - C/C 11-3	1.286,15
	Lotar: 1915 VPA/VPD/Conta Contábil: 4.1.2.2.1.99.01.00.00.00 - OUTRAS TAXAS		
	46426 Arrecadação de Receita ARR INTER	58 - CEF - CONTA MOVIMENTO - 71.001-3	11.580,55
	Lotar: 1901 VPA/VPD/Conta Contábil: 4.1.2.2.1.99.01.00.00.00 - OUTRAS TAXAS		
11/12/2018	46421 Arrecadação de Receita COB LOT DH	40 - C/C 11-3	1.922,58
	Lotar: 1916 VPA/VPD/Conta Contábil: 4.1.2.2.1.99.01.00.00.00 - OUTRAS TAXAS		
	46427 Arrecadação de Receita ARR INTER	58 - CEF - CONTA MOVIMENTO - 71.001-3	1.146,16
	Lotar: 1922 VPA/VPD/Conta Contábil: 4.1.2.2.1.99.01.00.00.00 - OUTRAS TAXAS		
11/12/2018	46422 Arrecadação de Receita COB LOT DH	40 - C/C 11-3	7.419,75
	Lotar: 1917 VPA/VPD/Conta Contábil: 4.1.2.2.1.99.01.00.00.00 - OUTRAS TAXAS		
	46428 Arrecadação de Receita	58 - CEF - CONTA MOVIMENTO - 71.001-3	29.136,94

Documento Assinado Digitalmente por: MIGUEL DE SOUZA LEO COELHO, VALKIRIA ALVES CAVALCANTI BIONES
Acesse em: <https://cfe.ice.gov.br/cfp/validarDoc.seam?codigoDoDocumento=aca5162-30b6-4f54-bc29-ab6316b62449>

AUTARQUIA MUNICIPAL DE MOBILIDADE DE PETROLINA - AMMPLA

RLA MARCELO ROLD, 148 - CENTRO DO SOL - 56.310-56 - Petrolina/ PE
CNPJ: 35.550.753/0001-79 Fone: 3862-3580/3862-4444 e-mail: ammpla@petrolina.pe.br

Usuário: DNYANE SUSAN

Chave de Autenticação Digital
1815-9033-371Página
3 / 3

Movimentações da Receita

Lote: 1923		ARR INTER		
		VPA/VPD/Conta Contábil: 4.1.2.2.1.99.01.00.00.00 - OUTRAS TAXAS		
31/12/2018	46440	Arrecadação de Receita	40 - C/C II-3	1.545,22
		COB LOT DH		
Lote: 1933		VPA/VPD/Conta Contábil: 4.1.2.2.1.99.01.00.00.00 - OUTRAS TAXAS		
		46443 Arrecadação de Receita	58 - CEF - CONTA MOVIMENTO - 71.081-3	4.500,44
		ARR DH CB		
Lote: 1934		VPA/VPD/Conta Contábil: 4.1.2.2.1.99.01.00.00.00 - OUTRAS TAXAS		
Totais no período		Previsão:	0,00	Arrecadação: 254,22
		Previsão Adicional:	0,00	Apropriação:
		Anulação de Previsão:	0,00	Dedução:
		Reconhecido:	0,00	Restituição:

Documento Assinado Digitalmente por ENGUELO DE SOUZA LEAO COELHO, VALKIRIA ALVES CAVALCANTI BIONES
Acesse em: <https://stc.ce.gov.br/pepp/validaDoc.seam> Código do documento: acae51b2-30bd-4f54-ac29-ab03f6b024d9

AUTARQUIA MUNICIPAL DE MOBILIDADE DE PETROLINA - AMMPLA

RUA MANOEL BELLO, 148 - CAMINHO DO SOL - 56.330-56 - Petrolina/ PE
 CNPJ: 35.669.753/0001-79 Fone: 3362-3180/3862 - apm@petrolina.gov.br

Usuário: DAYANE SUSAN

Chave de Autenticação Digital
 1069-2340-381

Página
 1 / 2



Movimentações da Receita

Receita: 2 - 1.5.2.0.02.1.1.00.00 - Serviços de Transporte - Prindpal

Fonte de recurso: 99 - Outras Fontes

Sequência Histórico

Complemento

Valores em R\$ - Período: 01/11/2018 até 30/11/2018

Conta Contábil

01/11/2018	46580 Arrecadação de Receita COB C BANC	40 - C/C 11-3	3.211,00
Lote: 1938	VPA/VPD/Conta Contábil: 4.1.2.2.1.99.01.00.00.00 - OUTRAS TAXAS		
	46602 Arrecadação de Receita ARR INTER	58 - CEF - CONTA MOVIMENTO - 71.001-3	3.551,44
Lote: 1955	VPA/VPD/Conta Contábil: 4.1.2.2.1.99.01.00.00.00 - OUTRAS TAXAS		
1/2018	46581 Arrecadação de Receita COB LOT DH	40 - C/C 11-3	6.678,00
Lote: 1939	VPA/VPD/Conta Contábil: 4.1.2.2.1.99.01.00.00.00 - OUTRAS TAXAS		
	46603 Arrecadação de Receita ARR DH CB	58 - CEF - CONTA MOVIMENTO - 71.001-3	2.779,00
Lote: 1956	VPA/VPD/Conta Contábil: 4.1.2.2.1.99.01.00.00.00 - OUTRAS TAXAS		
06/11/2018	46582 Arrecadação de Receita COB LOT DH	40 - C/C 11-3	3.000,00
Lote: 1946	VPA/VPD/Conta Contábil: 4.1.2.2.1.99.01.00.00.00 - OUTRAS TAXAS		
	46605 Arrecadação de Receita ARR DH CB	58 - CEF - CONTA MOVIMENTO - 71.001-3	2.619,00
Lote: 1957	VPA/VPD/Conta Contábil: 4.1.2.2.1.99.01.00.00.00 - OUTRAS TAXAS		
11/2018	46583 Arrecadação de Receita COB LOT DH	40 - C/C 11-3	8.200,00
Lote: 1941	VPA/VPD/Conta Contábil: 4.1.2.2.1.99.01.00.00.00 - OUTRAS TAXAS		
	46607 Arrecadação de Receita ARR DH CB	58 - CEF - CONTA MOVIMENTO - 71.001-3	3.400,00
Lote: 1958	VPA/VPD/Conta Contábil: 4.1.2.2.1.99.01.00.00.00 - OUTRAS TAXAS		
1/2018	46584 Arrecadação de Receita COB COMPE	40 - C/C 11-3	750,00
Lote: 1942	VPA/VPD/Conta Contábil: 4.1.2.2.1.99.01.00.00.00 - OUTRAS TAXAS		
	46608 Arrecadação de Receita ARR DH AG	58 - CEF - CONTA MOVIMENTO - 71.001-3	3.190,00
Lote: 1959	VPA/VPD/Conta Contábil: 4.1.2.2.1.99.01.00.00.00 - OUTRAS TAXAS		
4/11/2018	46585 Arrecadação de Receita COB AGN DH	40 - C/C 11-3	3.510,00
Lote: 1943	VPA/VPD/Conta Contábil: 4.1.2.2.1.99.01.00.00.00 - OUTRAS TAXAS		
	46609 Arrecadação de Receita ARR DH AG	58 - CEF - CONTA MOVIMENTO - 71.001-3	4.252,20
Lote: 1960	VPA/VPD/Conta Contábil: 4.1.2.2.1.99.01.00.00.00 - OUTRAS TAXAS		
1/2018	46586 Arrecadação de Receita COB COMPE	40 - C/C 11-3	1.088,50
Lote: 1944	VPA/VPD/Conta Contábil: 4.1.2.2.1.99.01.00.00.00 - OUTRAS TAXAS		
	46610 Arrecadação de Receita ARR INTER	58 - CEF - CONTA MOVIMENTO - 71.001-3	2.484,36
Lote: 1961	VPA/VPD/Conta Contábil: 4.1.2.2.1.99.01.00.00.00 - OUTRAS TAXAS		
11/2018	46587 Arrecadação de Receita COB COMPE	40 - C/C 11-3	2.124,01
Lote: 1945	VPA/VPD/Conta Contábil: 4.1.2.2.1.99.01.00.00.00 - OUTRAS TAXAS		
	46611 Arrecadação de Receita ARR DH CB	58 - CEF - CONTA MOVIMENTO - 71.001-3	4.717,32
Lote: 1962	VPA/VPD/Conta Contábil: 4.1.2.2.1.99.01.00.00.00 - OUTRAS TAXAS		
1/11/2018	46588 Arrecadação de Receita COB LOT DH	40 - C/C 11-3	1.677,25
Lote: 1946	VPA/VPD/Conta Contábil: 4.1.2.2.1.99.01.00.00.00 - OUTRAS TAXAS		
	46612 Arrecadação de Receita ARR DH CB	58 - CEF - CONTA MOVIMENTO - 71.001-3	4.998,06
Lote: 1963	VPA/VPD/Conta Contábil: 4.1.2.2.1.99.01.00.00.00 - OUTRAS TAXAS		
	46689 Arrecadação de Receita VPA/VPD/Conta Contábil: 4.1.2.2.1.99.01.00.00.00 - OUTRAS TAXAS	10 - CREA - Conta Movimento C/C 6000001-6	5.858,83
Lote: 1966	VPA/VPD/Conta Contábil: 4.1.2.2.1.99.01.00.00.00 - OUTRAS TAXAS		
1/2018	46589 Arrecadação de Receita COB LOT DH	40 - C/C 11-3	829,77
Lote: 1947	VPA/VPD/Conta Contábil: 4.1.2.2.1.99.01.00.00.00 - OUTRAS TAXAS		
	46613 Arrecadação de Receita ARR DH CB	58 - CEF - CONTA MOVIMENTO - 71.001-3	2.999,56
Lote: 1964	VPA/VPD/Conta Contábil: 4.1.2.2.1.99.01.00.00.00 - OUTRAS TAXAS		
	46623 Arrecadação de Receita TED CRED	1 - 00 - CONTA MOVIMENTO - C/C 1888-0	751,10
Lote: 1972	VPA/VPD/Conta Contábil: 4.1.2.2.1.99.01.00.00.00 - OUTRAS TAXAS		
11/2018	46590 Arrecadação de Receita	40 - C/C 11-3	326,43

Documento Assinado Digitalmente por: MIGUEL DE SOUZA LEAO COELHO, VALKIRIA ALVES CAVALCANTI BIONES
 Acesse em: <https://cdec.ce.gov.br/epd/validacao/seam> Código do documento: acae51b2-30b4-4f54-ac29-dbc316b024d9

AUTARQUIA MUNICIPAL DE MOBILIDADE DE PETROLINA - AMMPLA

RUA MARCOS BORGES, 148 - CAMIÃO DO SOL - 56.330-56 - Petrolina/ PE
CNPJ: 35.600.753/0001-79 Fone: 3862-3580/3862-4454 e-mail: ammpla@petrolina.pe.gov.br

Usuário: DAYANE SUSAN

Chave de Autenticação Digital
1009-2340-381

Página
2 / 2



Documento Assinado Digitalmente por: MIGUEL DE SOUZA LEAO COELHO, VALKIRIA ALVES CAVALCANTIBIONES
Acesse em: <https://stefceite.pe.gov.br/cpp/validaDoc.aspx?CodigoDoDocumento=aeac51b2-20b4-4f54-ac29-4bb316b624d9>

Movimentações da Receita

	COB COMPE		
Lote: 1948	VPA/VPD/Conta Corrente: 4.1.2.2.1.99.01.00.00.00 - OUTRAS TAXAS		
	46615 Arrecadação de Receita	58 - CEF - CONTA MOVIMENTO - 71.001-3	4.211,60
	ARR DH CB		
Lote: 1965	VPA/VPD/Conta Corrente: 4.1.2.2.1.99.01.00.00.00 - OUTRAS TAXAS		
27/11/2018	46591 Arrecadação de Receita	40 - C/C 11-3	1.988,55
	COB C BANC		
Lote: 1949	VPA/VPD/Conta Corrente: 4.1.2.2.1.99.01.00.00.00 - OUTRAS TAXAS		
	46616 Arrecadação de Receita	58 - CEF - CONTA MOVIMENTO - 71.001-3	3.055,90
	ARR DH CB		
Lote: 1966	VPA/VPD/Conta Corrente: 4.1.2.2.1.99.01.00.00.00 - OUTRAS TAXAS		
11/11/2018	46592 Arrecadação de Receita	40 - C/C 11-3	5.000,00
	COB INTERN		
Lote: 1950	VPA/VPD/Conta Corrente: 4.1.2.2.1.99.01.00.00.00 - OUTRAS TAXAS		
	46617 Arrecadação de Receita	58 - CEF - CONTA MOVIMENTO - 71.001-3	3.000,00
	ARR INTER		
Lote: 1967	VPA/VPD/Conta Corrente: 4.1.2.2.1.99.01.00.00.00 - OUTRAS TAXAS		
1/12/2018	46594 Arrecadação de Receita	40 - C/C 11-3	4.000,00
	COB LOT DH		
Lote: 1951	VPA/VPD/Conta Corrente: 4.1.2.2.1.99.01.00.00.00 - OUTRAS TAXAS		
	46618 Arrecadação de Receita	58 - CEF - CONTA MOVIMENTO - 71.001-3	3.500,00
	ARR DH CB		
Lote: 1968	VPA/VPD/Conta Corrente: 4.1.2.2.1.99.01.00.00.00 - OUTRAS TAXAS		
	46624 Arrecadação de Receita	3 - BE - CONTA MOVIMENTO - C/C 1888-0	37.500,00
	TED CRED		
Lote: 1973	VPA/VPD/Conta Corrente: 4.1.2.2.1.99.01.00.00.00 - OUTRAS TAXAS		
21/11/2018	46595 Arrecadação de Receita	40 - C/C 11-3	3.000,00
	COB COMPE		
Lote: 1952	VPA/VPD/Conta Corrente: 4.1.2.2.1.99.01.00.00.00 - OUTRAS TAXAS		
	46620 Arrecadação de Receita	58 - CEF - CONTA MOVIMENTO - 71.001-3	4.000,00
	ARR DH AG		
Lote: 1969	VPA/VPD/Conta Corrente: 4.1.2.2.1.99.01.00.00.00 - OUTRAS TAXAS		
1/12/2018	46597 Arrecadação de Receita	40 - C/C 11-3	1.040,00
	COB LOT DH		
Lote: 1953	VPA/VPD/Conta Corrente: 4.1.2.2.1.99.01.00.00.00 - OUTRAS TAXAS		
	46621 Arrecadação de Receita	58 - CEF - CONTA MOVIMENTO - 71.001-3	2.800,00
	ARR DH CB		
Lote: 1970	VPA/VPD/Conta Corrente: 4.1.2.2.1.99.01.00.00.00 - OUTRAS TAXAS		
7/11/2018	46598 Arrecadação de Receita	40 - C/C 11-3	2.293,01
	COB LOT DH		
Lote: 1954	VPA/VPD/Conta Corrente: 4.1.2.2.1.99.01.00.00.00 - OUTRAS TAXAS		
	46622 Arrecadação de Receita	58 - CEF - CONTA MOVIMENTO - 71.001-3	1.616,00
	ARR DH AG		
Lote: 1971	VPA/VPD/Conta Corrente: 4.1.2.2.1.99.01.00.00.00 - OUTRAS TAXAS		
1/12/2018	46637 Arrecadação de Receita	40 - C/C 11-3	1.259,00
	COB LOT DH		
Lote: 1974	VPA/VPD/Conta Corrente: 4.1.2.2.1.99.01.00.00.00 - OUTRAS TAXAS		
	46641 Arrecadação de Receita	58 - CEF - CONTA MOVIMENTO - 71.001-3	2.920,93
	ARR DH CB		
Lote: 1978	VPA/VPD/Conta Corrente: 4.1.2.2.1.99.01.00.00.00 - OUTRAS TAXAS		
7/12/2018	46638 Arrecadação de Receita	40 - C/C 11-3	326,41
	COB INTERN		
Lote: 1975	VPA/VPD/Conta Corrente: 4.1.2.2.1.99.01.00.00.00 - OUTRAS TAXAS		
	46642 Arrecadação de Receita	58 - CEF - CONTA MOVIMENTO - 71.001-3	31.230,28
	ARR DH CB		
Lote: 1979	VPA/VPD/Conta Corrente: 4.1.2.2.1.99.01.00.00.00 - OUTRAS TAXAS		
1/11/2018	46639 Arrecadação de Receita	40 - C/C 11-3	1.541,22
	COB COMPE		
Lote: 1976	VPA/VPD/Conta Corrente: 4.1.2.2.1.99.01.00.00.00 - OUTRAS TAXAS		
	46643 Arrecadação de Receita	58 - CEF - CONTA MOVIMENTO - 71.001-3	4.625,19
	ARR DH AG		
Lote: 1980	VPA/VPD/Conta Corrente: 4.1.2.2.1.99.01.00.00.00 - OUTRAS TAXAS		
is no período	Previsão:	0,00	Arrecadação: 186.371,48
	Previsão Adicional:	0,00	Apropriação: 0,00
	Anulação de Previsão:	0,00	Dedução: 0,00
	Reconhecido:	0,00	Restituição: 0,00

AUTARQUIA MUNICIPAL DE MOBILIDADE DE PETROLINA - AMMPLA

RUA MANDU, 140 - CAMINHO DO SOL - 55.230-55 - Petrolina/ PE
CNPJ: 35.699.753/0001-79 fone: 3362-2580/3362-3362 e-mail: ammpla@petrolina.pe.gov.br

Usuário: DRYANE SUSAN

Chave de Autenticação Digital
1467-0385-640

Página
1 / 2



Movimentações da Receita

Receita: 2 - 1.6.2.0.02.1.1.00.00 - Serviços de Transporte - Principal

Fonte de recurso: 99 - Outras Fontes

Valores em R\$ - Período: 01/12/2018 até 31/12/2018

Seq	Sequência Histórico	Complemento	Conta Contábil	Valor
01/12/2018	46756	Arrecadação de Receita ARR DH AG	58 - CEF - CONTA MOVIMENTO - 71.001-3	3.577,77
Lote: 1987		VPA/VPD/Conta Contábil: 4.1.2.2.1.99.01.00.00.00 - OUTRAS TAXAS		
	46775	Arrecadação de Receita COB COMPE	40 - C/C 11-3	19.533,77
Lote: 2006		VPA/VPD/Conta Contábil: 4.1.2.2.1.99.01.00.00.00 - OUTRAS TAXAS		
12/2018	46757	Arrecadação de Receita ARR DH CB	58 - CEF - CONTA MOVIMENTO - 71.001-3	2.920,50
Lote: 1988		VPA/VPD/Conta Contábil: 4.1.2.2.1.99.01.00.00.00 - OUTRAS TAXAS		
	46776	Arrecadação de Receita COB AGN DH	40 - C/C 11-3	1.470,00
Lote: 2007		VPA/VPD/Conta Contábil: 4.1.2.2.1.99.01.00.00.00 - OUTRAS TAXAS		
15/12/2018	46758	Arrecadação de Receita ARR DH CB	58 - CEF - CONTA MOVIMENTO - 71.001-3	5.089,00
Lote: 1989		VPA/VPD/Conta Contábil: 4.1.2.2.1.99.01.00.00.00 - OUTRAS TAXAS		
	46777	Arrecadação de Receita COB AGN DH	40 - C/C 11-3	3.000,00
Lote: 2008		VPA/VPD/Conta Contábil: 4.1.2.2.1.99.01.00.00.00 - OUTRAS TAXAS		
16/12/2018	46759	Arrecadação de Receita ARR DH CB	58 - CEF - CONTA MOVIMENTO - 71.001-3	2.000,00
Lote: 1990		VPA/VPD/Conta Contábil: 4.1.2.2.1.99.01.00.00.00 - OUTRAS TAXAS		
	46778	Arrecadação de Receita COB AGN DH	40 - C/C 11-3	1.000,00
Lote: 2009		VPA/VPD/Conta Contábil: 4.1.2.2.1.99.01.00.00.00 - OUTRAS TAXAS		
17/12/2018	46760	Arrecadação de Receita ARR DH CB	58 - CEF - CONTA MOVIMENTO - 71.001-3	2.300,00
Lote: 1991		VPA/VPD/Conta Contábil: 4.1.2.2.1.99.01.00.00.00 - OUTRAS TAXAS		
	46779	Arrecadação de Receita COB COMPE	40 - C/C 11-3	800,00
Lote: 2010		VPA/VPD/Conta Contábil: 4.1.2.2.1.99.01.00.00.00 - OUTRAS TAXAS		
01/12/2018	46761	Arrecadação de Receita ARR DH CB	58 - CEF - CONTA MOVIMENTO - 71.001-3	2.600,00
Lote: 1992		VPA/VPD/Conta Contábil: 4.1.2.2.1.99.01.00.00.00 - OUTRAS TAXAS		
	46780	Arrecadação de Receita COB AGN DH	40 - C/C 11-3	297,16
Lote: 2011		VPA/VPD/Conta Contábil: 4.1.2.2.1.99.01.00.00.00 - OUTRAS TAXAS		
2/2018	46762	Arrecadação de Receita ARR DH AG	58 - CEF - CONTA MOVIMENTO - 71.001-3	3.877,99
Lote: 1993		VPA/VPD/Conta Contábil: 4.1.2.2.1.99.01.00.00.00 - OUTRAS TAXAS		
	46781	Arrecadação de Receita COB AGN DH	40 - C/C 11-3	599,16
Lote: 2012		VPA/VPD/Conta Contábil: 4.1.2.2.1.99.01.00.00.00 - OUTRAS TAXAS		
03/12/2018	46763	Arrecadação de Receita ARR DH CB	58 - CEF - CONTA MOVIMENTO - 71.001-3	3.811,09
Lote: 1994		VPA/VPD/Conta Contábil: 4.1.2.2.1.99.01.00.00.00 - OUTRAS TAXAS		
	46782	Arrecadação de Receita COB AGN DH	40 - C/C 11-3	279,42
Lote: 2013		VPA/VPD/Conta Contábil: 4.1.2.2.1.99.01.00.00.00 - OUTRAS TAXAS		
04/12/2018	46764	Arrecadação de Receita ARR DH AG	58 - CEF - CONTA MOVIMENTO - 71.001-3	1.757,99
Lote: 1995		VPA/VPD/Conta Contábil: 4.1.2.2.1.99.01.00.00.00 - OUTRAS TAXAS		
	46783	Arrecadação de Receita COB AGN DH	40 - C/C 11-3	471,02
Lote: 2014		VPA/VPD/Conta Contábil: 4.1.2.2.1.99.01.00.00.00 - OUTRAS TAXAS		
2/2018	46765	Arrecadação de Receita ARR DH CB	58 - CEF - CONTA MOVIMENTO - 71.001-3	3.316,43
Lote: 1996		VPA/VPD/Conta Contábil: 4.1.2.2.1.99.01.00.00.00 - OUTRAS TAXAS		
	46784	Arrecadação de Receita COB COMPE	40 - C/C 11-3	1.565,03
Lote: 2015		VPA/VPD/Conta Contábil: 4.1.2.2.1.99.01.00.00.00 - OUTRAS TAXAS		
	46803	Arrecadação de Receita DOCS 41	10 - CADA - Conta Movimento C/C 6000021-6	5.614,49
Lote: 2027		VPA/VPD/Conta Contábil: 4.1.2.2.1.99.01.00.00.00 - OUTRAS TAXAS		
12/2018	46766	Arrecadação de Receita ARR DH CB	58 - CEF - CONTA MOVIMENTO - 71.001-3	2.436,06
Lote: 1997		VPA/VPD/Conta Contábil: 4.1.2.2.1.99.01.00.00.00 - OUTRAS TAXAS		

Documento Assinado Digitalmente por: MIGUEL DE SOUZA LEAO COELHO, VALERIA ALVES CAVACANTI BIONES
Acesse em: <https://tce.pe.gov.br/cpf/validaDoc.seam> Código do documento: aca51b2-30b4-4f54-ac29-b6c316b624d9

AUTARQUIA MUNICIPAL DE MOBILIDADE DE PETROLINA - AMMPLA

RUA MARCEL BELO, 148 - CENTRO DO SUL - 55.110-55 - Petrolina/ PE
CNPJ: 35.666.793/0001-79 Fone: 3863-3980/3863-3980@petrolina.com.br

Usuário: DAYANE SUSAN

Chave de Autenticação Digital
1467-0389-640Página
2 / 2Documento Assinado Digitalmente por: MIGUEL DE SOUZA LEAO COELHO, VALKIRIA ALVES CAVALCANTI BIONES
Acesse em: <https://cfe.ice.pe.gov.br/epv/validaDoc.seam?codigoDoDocumento=aa65162-3000-4f54-ac29-ab3c3f0b624d9>

Movimentações da Receita

	46785 Arrecadação de Receita COB LOT OH	40 - C/C 11-3	
Lote: 2019	VPA/VTD/Conta Contábil: 4.1.2.2.1.99.01.00.00.00 - OUTRAS TAXAS		
18/12/2018	46786 Arrecadação de Receita ARR OH AG	58 - CEF - CONTA MOVIMENTO - 71.001-3	5.250,00
Lote: 1998	VPA/VTD/Conta Contábil: 4.1.2.2.1.99.01.00.00.00 - OUTRAS TAXAS		
	46786 Arrecadação de Receita COB COMPE	40 - C/C 11-3	8.773,33
Lote: 2017	VPA/VTD/Conta Contábil: 4.1.2.2.1.99.01.00.00.00 - OUTRAS TAXAS		
11/12/2018	46788 Arrecadação de Receita ARR OH CB	58 - CEF - CONTA MOVIMENTO - 71.001-3	88.465,55
Lote: 1999	VPA/VTD/Conta Contábil: 4.1.2.2.1.99.01.00.00.00 - OUTRAS TAXAS		
	46787 Arrecadação de Receita COB LOT OH	40 - C/C 11-3	7.773,33
Lote: 2018	VPA/VTD/Conta Contábil: 4.1.2.2.1.99.01.00.00.00 - OUTRAS TAXAS		
7/12/2018	46789 Arrecadação de Receita ARR OH CB	58 - CEF - CONTA MOVIMENTO - 71.001-3	2.400,00
Lote: 2000	VPA/VTD/Conta Contábil: 4.1.2.2.1.99.01.00.00.00 - OUTRAS TAXAS		
	46788 Arrecadação de Receita COB LOT OH	40 - C/C 11-3	5.250,00
Lote: 2019	VPA/VTD/Conta Contábil: 4.1.2.2.1.99.01.00.00.00 - OUTRAS TAXAS		
11/12/2018	46770 Arrecadação de Receita ARR OH CB	58 - CEF - CONTA MOVIMENTO - 71.001-3	4.230,00
Lote: 2001	VPA/VTD/Conta Contábil: 4.1.2.2.1.99.01.00.00.00 - OUTRAS TAXAS		
	46789 Arrecadação de Receita COB COMPE	40 - C/C 11-3	1.500,00
Lote: 2020	VPA/VTD/Conta Contábil: 4.1.2.2.1.99.01.00.00.00 - OUTRAS TAXAS		
12/2018	46771 Arrecadação de Receita ARR OH CB	58 - CEF - CONTA MOVIMENTO - 71.001-3	4.400,00
Lote: 2002	VPA/VTD/Conta Contábil: 4.1.2.2.1.99.01.00.00.00 - OUTRAS TAXAS		
	46790 Arrecadação de Receita COB LOT OH	40 - C/C 11-3	6.000,00
Lote: 2021	VPA/VTD/Conta Contábil: 4.1.2.2.1.99.01.00.00.00 - OUTRAS TAXAS		
	46798 Arrecadação de Receita 14175	3 - BB - CONTA MOVIMENTO - C/C 1888-0	6.000,00
Lote: 2026	VPA/VTD/Conta Contábil: 4.1.2.2.1.99.01.00.00.00 - OUTRAS TAXAS		
5/12/2018	46772 Arrecadação de Receita ARR INTER	58 - CEF - CONTA MOVIMENTO - 71.001-3	2.077,99
Lote: 2003	VPA/VTD/Conta Contábil: 4.1.2.2.1.99.01.00.00.00 - OUTRAS TAXAS		
	46791 Arrecadação de Receita COB COMPE	40 - C/C 11-3	198,29
Lote: 2022	VPA/VTD/Conta Contábil: 4.1.2.2.1.99.01.00.00.00 - OUTRAS TAXAS		
2/2018	46773 Arrecadação de Receita ARR OH CB	58 - CEF - CONTA MOVIMENTO - 71.001-3	5.335,62
Lote: 2004	VPA/VTD/Conta Contábil: 4.1.2.2.1.99.01.00.00.00 - OUTRAS TAXAS		
	46792 Arrecadação de Receita COB COMPE	40 - C/C 11-3	3.109,85
Lote: 2023	VPA/VTD/Conta Contábil: 4.1.2.2.1.99.01.00.00.00 - OUTRAS TAXAS		
11/12/2018	46774 Arrecadação de Receita ARR OH CB	58 - CEF - CONTA MOVIMENTO - 71.001-3	2.519,41
Lote: 2025	VPA/VTD/Conta Contábil: 4.1.2.2.1.99.01.00.00.00 - OUTRAS TAXAS		
	46793 Arrecadação de Receita COB COMPE	40 - C/C 11-3	3.656,55
Lote: 2024	VPA/VTD/Conta Contábil: 4.1.2.2.1.99.01.00.00.00 - OUTRAS TAXAS		
totais no período	Previsão:	0,00	Arrecadação: 190.803,28
	Previsão Adicional:	0,00	Apropriação: 0,00
	Anulação de Previsão:	0,00	Dedução: 0,00
	Reconhecido:	0,00	Restituição: 0,00

AUTARQUIA MUNICIPAL DE MOBILIDADE DE PETROLINA - AMMPLA

RUA MANOEL BELO, 149 - CAMINHO DO SOL - 55.330-56 - Petrolina/ PE
 CNPJ: 25.669.753/0001-79 Fone: 2862-3580/2862-2010 e-mail: ammpla@yahoo.com.br

Usuário: DAYANE SUSAN

Chave de Autenticação Digital
3879-9739-672Página
1 / 1

Movimentações da Receita

Receita: 1 - 1.3.2.1.00.1.1.00.00 - Remuneração de Depósitos Bancários - Principal

Fonte de recurso: 99 - Outras Fontes

Sequência Histórico

Valores em R\$ - Período: 01/01/2018 até 31/01/2018

Complemento

Conta Contábil

01/01/2018	36977	Previsão da Receita Orçamentária		80.000,00
01/01/2018	41469	Arrecadação de Receita	43 - CEF - POUPANÇA 3.622-8	0,00
		VPA/VPD/Conta Contábil: 4.4.5.1.1.99.00.00.00 - Remuneração de Depósitos Bancários		
	41527	Arrecadação de Receita	40 - UIC 11-3	0,00
		VPA/VPD/Conta Contábil: 4.4.5.1.1.99.00.00.00 - Remuneração de Depósitos Bancários		
	41529	Arrecadação de Receita	3 - 88 - CONTA MOVIMENTO - C/C 1888-0	3.210,00
		VPA/VPD/Conta Contábil: 4.4.5.1.1.99.00.00.00 - Remuneração de Depósitos Bancários		
	41533	Arrecadação de Receita	20 - CADA - Conta Movimento C/C 000000-6	0,00
		VPA/VPD/Conta Contábil: 4.4.5.1.1.99.00.00.00 - Remuneração de Depósitos Bancários		

Totais no período	Previsão:	80.000,00	Arrecadação:	3.210,00
	Previsão Adicional:	0,00	Apropriação:	
	Anulação de Previsão:	0,00	Dedução:	
	Reconhecido:	0,00	Restituição:	

Documento Assinado Digitalmente por: MIGUEL DESOUSA LEO COELHO, VALKIRIA ALVES CAVALCANTI BIONES
 Acesse em: <https://eic.pte.gov.br/epv/validar> ou, sem código do documento: aca51b2-30bd-4f54-ac29-ab03f6b024d9

AUTARQUIA MUNICIPAL DE MOBILIDADE DE PETROLINA - AMMPLA

RUA MARCEL BELO, 148 - CAMINHO DO SOL - 56.330-56 - Petrolina/ PE
CNPJ: 35.669.753/2001-79 Fone: 3062-3000/3063-4000 email:ammpla@petrolina.pe.br

Usuário: DAYANE SUSAN

Chave de Autenticação Digital
1405-2427-499

Página
1 / 1



Movimentações da Receita

Receita: 1 - 1.3.2.1.00.1.1.00.00 - Remuneração de Depósitos Bancários - Principal

Fonte de recurso: 99 - Outras Fontes

Valores em R\$ - Período: 01/02/2018 até 28/02/2018

Sequência Histórica

Conta Contábil

Complemento

215

02/2018

41732 Arrecadação de Receita

40 - C/C 11-3

VALOR QUE SE ARRECADADA REFERENTE A RENDIMENTO DE APLICAÇÃO.

215

Lote: 1491

VPA/VPD/Conta Contábil: 4.4.5.1.1.99.00.00.00.00 - Remuneração de Depósitos Bancários

40 - C/C 11-3

41734 Arrecadação de Receita

VALOR QUE SE ARRECADADA REFERENTE A RENDIMENTO DE APLICAÇÃO.

40

Lote: 1492

VPA/VPD/Conta Contábil: 4.4.5.1.1.99.00.00.00.00 - Remuneração de Depósitos Bancários

41735 Arrecadação de Receita

43 - CEF - POUQUINHA 3.622-6

VALOR REFERENTE A ARRECADADAÇÃO DE RENDIMENTO DE APLICAÇÃO

215

Lote: 1493

VPA/VPD/Conta Contábil: 4.4.5.1.1.99.00.00.00.00 - Remuneração de Depósitos Bancários

41743 Arrecadação de Receita

58 - CEF - CONTA MOVIMENTO - 71.000-3

VALOR QUE SE ARRECADADA REFERENTE A RENDIMENTO DE APLICAÇÃO NO MES DE FEVEREIRO//2018

17

Lote: 1495

VPA/VPD/Conta Contábil: 4.4.5.1.1.99.00.00.00.00 - Remuneração de Depósitos Bancários

41751 Arrecadação de Receita

1 - BB - CONTA MOVIMENTO - C/C 1886-0

VPA/VPD/Conta Contábil: 4.4.5.1.1.99.00.00.00.00 - Remuneração de Depósitos Bancários

2.76

Lote: 1497

Previsão:

0,00

Arrecadação:

3.037

Previsão Adicional:

0,00

Apropriação:

0,00

Anulação de Previsão:

0,00

Dedução:

0,00

Reconhecido:

0,00

Restituição:

0,00

Totais no período

Documento Assinado Digitalmente por: MIGUEL DE SOUZA LILIA COELHO, VALKIRIA ALVES CAVALCANTI BIONES
Acesse em: <https://eic.ice.pe.gov.br/epv/validaDoc.seu> Código do documento: acae51b2-30bd-4f54-ac29-ab63f6b624d9

AUTARQUIA MUNICIPAL DE MOBILIDADE DE PETROLINA - AMMPLA

RUA MARCEL BELÓ, 148 - CAMINHOS DO SOL - 55.330-56 - Petrolina/ PE
 CNPJ: 31.684.755/0001-79 Fone: 3942-3992/3962-esttce@petrolina.pe

Usuário: DAYANE SUSAN

Chave de Autenticação Digital
 1514-8685-002

Página
 1 / 1



Movimentações da Receita

Receita: 1 - 1,3,2,1,00,1,1,00,00 - Remuneração de Depósitos Bancários - Principal

Fonte de recurso: 99 - Outras Fontes

Valores em R\$ - Período: 01/03/2018 até 31/03/2018

Sequência Histórico

Conta Contábil

Complemento

03/2018	44734 Arrecadação de Receita RENDIMENTO DE POUPANÇA VPA/VPD/Conta Contábil: 4.4.5.1.1.99.00.00.00.00 - Remuneração de Depósitos Bancários	43 - CEF - POUPANÇA 3/622-6	247,33
03/2018	44769 Arrecadação de Receita VPA/VPD/Conta Contábil: 4.4.5.1.1.99.00.00.00.00 - Remuneração de Depósitos Bancários	10 - CAIXA - Conta Movimento C/C 6000001-6	247,33
	44772 Arrecadação de Receita VPA/VPD/Conta Contábil: 4.4.5.1.1.99.00.00.00.00 - Remuneração de Depósitos Bancários	40 - C/C 11-3	421,11
	44775 Arrecadação de Receita VPA/VPD/Conta Contábil: 4.4.5.1.1.99.00.00.00.00 - Remuneração de Depósitos Bancários	3 - 88 - CONTA MOVIMENTO - C/C 1888-0	2.340,57
	44776 Arrecadação de Receita VPA/VPD/Conta Contábil: 4.4.5.1.1.99.00.00.00.00 - Remuneração de Depósitos Bancários	58 - CEF - CONTA MOVIMENTO - 71.003-3	31,00
vis no período	Previsão:	0,00	Arrecadação: 3.043,94
	Previsão Adicional:	0,00	Apropriação: 0,00
	Anulação de Previsão:	0,00	Dedução: 0,00
	Reconhecido:	0,00	Restituição: 0,00

Documento Assinado Digitalmente por: MIGUEL DE SOUZA LEO COELHO, VALKIRIA ALVES CAVALCANTI BIONES
 Acesse em: <https://tce.pe.gov.br/pp/validaDoc.seam?CodigoDoDocumento=acaes1b2-30bd-4f54-ac29-ab3c3f6b624d9>

AUTARQUIA MUNICIPAL DE MOBILIDADE DE PETROLINA - AMPLA

RUA MARCEL SELO, 148 - CARIMHO DO SOL - 56.330-56 - Petrolina/ PE
 CNPJ: 35.665.753/0001-79 Fone: 2062-3590/2062-4030 email: @sempetrolina.com.br

Usuário: DEYANE SUSAN

Chave de Autenticação Digital
 1296-7148-577

Página
 1 / 1



Movimentações da Receita

Receita: 1 - 1.3.2.1.00.1.1.00.00 - Remuneração de Depósitos Bancários - Principal

Ponte de recurso: 99 - Outras Fontes

Valores em R\$ - Período: 01/04/2018 até 30/04/2018

Sequência	Histórico	Conta Contábil	
Complemento			
04/2018	44898 Arrecadação de Receita cred juros	43 - CEP - POUPANÇA 3.622-5	2.510,11
Lote: 1584	VPA/VPD/Conta Contábil: 4.4.5.1.1.99.00.00.00 - Remuneração de Depósitos Bancários		408,88
04/2018	45051 Arrecadação de Receita	40 - C/C 11-3	
Lote: 1597	VPA/VPD/Conta Contábil: 4.4.5.1.1.99.00.00.00 - Remuneração de Depósitos Bancários		2.056,11
	45053 Arrecadação de Receita	3 - 85 - CONTA MOVIMENTO - C/C 3888-0	
Lote: 1598	VPA/VPD/Conta Contábil: 4.4.5.1.1.99.00.00.00 - Remuneração de Depósitos Bancários		50,66
	45055 Arrecadação de Receita	10 - CADA - Conta Movimento C/C 600003-6	
Lote: 1599	VPA/VPD/Conta Contábil: 4.4.5.1.1.99.00.00.00 - Remuneração de Depósitos Bancários		44,00
	45058 Arrecadação de Receita	50 - DEF - CONTA MOVIMENTO - 71.001-3	
Lote: 1600	VPA/VPD/Conta Contábil: 4.4.5.1.1.99.00.00.00 - Remuneração de Depósitos Bancários		2.610,11
até no período	Previsão:	0,00	Arrecadação:
	Previsão Adicional:	0,00	Apropriação:
	Anulação de Previsão:	0,00	Dedução:
	Reconhecido:	0,00	Restituição:

Documento Assinado Digitalmente por: MIGUEL DE SOUZA LEAO COELHO, VALKIRIA ALVES CAVALCANTI BIONES
 Acesse em: https://eic.ice.pe.gov.br/pp/validaDoc.seam?cdigo_documento=aeae51b2-30bd-4f54-ac29-ab63f6b624d9

AUTARQUIA MUNICIPAL DE MOBILIDADE DE PETROLINA - AMMPLA

RUA MANOEL BELD, 348 - CARIMHO DO SOL - 56.330-56 - Petrolina/ PE
 CNPJ: 35.669.753/0001-79 Fone: 1862-3580/1862-3580@ammpla.com.br

Usuário: GRYANE SUSAN

 Chave de Autenticação Digital
 3101-5147-279

 Página
 1 / 1

Movimentações da Receita

Receita: 1 - 1.3.2.1.00.1.1.00.00 - Remuneração de Depósitos Bancários - Principal

Fonte de recurso: 99 - Outras Fontes

Valores em R\$ - Período: 01/05/2018 até 31/05/2018

Data	Sequência Histórico	Complemento	Conta Contábil		
05/2018		45245 Arrecadação de Receita	3 - 98 - CONTA MOVIMENTO - C/C 388-0		117,33
	Lote: 1859	VPA/VPD/Conta Contábil: 4.4.5.1.1.99.00.00.00 - Remuneração de Depósitos Bancários			
		45250 Arrecadação de Receita	43 - CEP - POUANÇA 3.622-6		2,00
	Lote: 1864	VPA/VPD/Conta Contábil: 4.4.5.1.1.99.00.00.00 - Remuneração de Depósitos Bancários			
		45251 Arrecadação de Receita	40 - C/C 11-3		498,77
		RENDIMENTO DE APLICAÇÃO ABRIL/2018			
	Lote: 1865	VPA/VPD/Conta Contábil: 4.4.5.1.1.99.00.00.00 - Remuneração de Depósitos Bancários			
		45277 Arrecadação de Receita	58 - CEP - CONTA MOVIMENTO - 71.001-3		57,00
	Lote: 1866	VPA/VPD/Conta Contábil: 4.4.5.1.1.99.00.00.00 - Remuneração de Depósitos Bancários			
		45285 Arrecadação de Receita	40 - C/C 11-3		11,40
	Lote: 1868	VPA/VPD/Conta Contábil: 4.4.5.1.1.99.00.00.00 - Remuneração de Depósitos Bancários			
		45291 Arrecadação de Receita	10 - CADA - Conta Movimento C/C 6000031-6		6,94
	Lote: 1869	VPA/VPD/Conta Contábil: 4.4.5.1.1.99.00.00.00 - Remuneração de Depósitos Bancários			
		45293 Arrecadação de Receita	10 - CADA - Conta Movimento C/C 6000031-6		3,44
	Lote: 1870	VPA/VPD/Conta Contábil: 4.4.5.1.1.99.00.00.00 - Remuneração de Depósitos Bancários			
Fis no período			Previsão:	0,00	Arrecadação: 4.134,85
			Previsão Adicional:	0,00	Apropriação: 0,00
			Anulação de Previsão:	0,00	Dedução: 0,00
			Reconhecido:	0,00	Restituição: 0,00

Documento Assinado Digitalmente por: MIGUEL DE SOUZA LEAO COELHO, VALKIRIA ALVES CAVALCANTI BIONES
 Acesse em: <https://eicite.pe.gov.br/cpf/validaDoc.shtm> Código do documento: acae51b2-30bd-4f54-ac29-ab3f6b624d9

AUTARQUIA MUNICIPAL DE MOBILIDADE DE PETROLINA - AMMPLA

RUA MANOEL BELD, 148 - CAMINHO DO SCL - 56.330-95 - Petrolina/ PE
CNPJ: 35.569.753/0001-79 Fone: 3662-3580/3662-4475 e-mail: ammpla@petrolina.com.br

Usuário: DAYANE SUSAN

Chave de Autenticação Digital
1760-8091-913Página
1 / 1

Movimentações da Receita

Receita: 1 - 1.3.2.1.00.1.1.00.00 - Remuneração de Depósitos Bancários - Principal

Fonte de recurso: 99 - Outras Fontes

Valores em R\$ - Período: 01/06/2018 até 30/06/2018

1	Sequência	Histórico	Conta Contábil	
		Complemento		
06/2018	45563	Arrecadação de Receita VALOR QUE SE ARRECADA REFERENTE A RENDIMENTO DE APLICAÇÃO NO MES DE JUNHO/2018 VPA/VPD/Conta Contábil: 4.4.5.1.1.99.00.00.00.00 - Remuneração de Depósitos Bancários	5 - 88 - CONTA MOVIMENTO - C/C 1888-0	445,86
Lote: 1715				
	45564	Arrecadação de Receita VALOR QUE SE ARRECADA REFERENTE A RENDIMENTO DE APLICAÇÃO NO MES DE JUNHO/2018 VPA/VPD/Conta Contábil: 4.4.5.1.1.99.00.00.00.00 - Remuneração de Depósitos Bancários	50 - CAIXA - Conta Movimento C/C 6000003-6	3.477,94
Lote: 1716				
	45570	Arrecadação de Receita VALOR QUE SE ARRECADA REFERENTE A RENDIMENTO DE APLICAÇÃO NO MES DE JUNHO/2018 VPA/VPD/Conta Contábil: 4.4.5.1.1.99.00.00.00.00 - Remuneração de Depósitos Bancários	40 - C/C 11-3	414,22
Lote: 1717				
	45571	Arrecadação de Receita VALOR QUE SE ARRECADA REFERENTE A RENDIMENTO DE APLICAÇÃO NO MES DE JUNHO/2018 VPA/VPD/Conta Contábil: 4.4.5.1.1.99.05.90.00.00 - Remuneração de Depósitos Bancários	43 - CEF - POUANÇA 3.622-6	7,15
Lote: 1718				
	45579	Arrecadação de Receita VPA/VPD/Conta Contábil: 4.4.5.1.1.99.05.90.00.00 - Remuneração de Depósitos Bancários	58 - CEF - CONTA MOVIMENTO - 71.003-3	9,44
Lote: 1723				
06/2018	45575	Arrecadação de Receita VPA/VPD/Conta Contábil: 4.4.5.1.1.99.00.00.00.00 - Remuneração de Depósitos Bancários	40 - C/C 11-3	1,95
Lote: 1719				
até no período		Previsão:	0,00	4.444,44
		Previsão Adicional:	0,00	0,00
		Anulação de Previsão:	0,00	0,00
		Reconhecido:	0,00	0,00
			Arrecadação:	
			Apropriação:	
			Dedução:	
			Restituição:	

Documento Assinado Digitalmente por: MIGUEL DE SOUZA LEAO COELHO, VALKIRIA ALVES CAVALCANTI BIONES
Acesse em: <https://eic.ice.pe.gov.br/cpf/validacao.seam> Código do documento: acae51b2-30bd-4f54-ac29-ab63f6b624d9

AUTARQUIA MUNICIPAL DE MOBILIDADE DE PETROLINA - AMMPLA

RUA MARCEL BELD, 148 - CRUZEIRO DO SUL - 56.130-06 - Petrolina/ PE
CNPJ: 35.669.753/0001-79 Fone: 3363-3595/3962 - autarquiapetrolina@gmail.com

Usuário: DAYANE SUSA

Chave de Autenticação Digital
1528-7038-803

Página
1 / 1



Movimentações da Receita

Receita: 1 - 1.3.2.1.00.1.1.00.00 - Remuneração de Depósitos Bancários - Principal

Fonte de recurso: 99 - Outras Fontes

Valores em R\$ - Período: 01/07/2018 até 31/07/2018

Sequência Histórico

Complemento

Conta Contábil

551,00

07/2018

45797 Arrecadação de Receita

3 - 88 - CONTA MOVIMENTO - C/C 1888-0

VALOR QUE SE ARRECADADA REFERENTE A RENDIMENTO DE APLICAÇÃO NO MES DE JULHO/2018

Lote: 1773

VPA/VPD/Conta Contábil: 4.4.5.1.1.99.00.00.00.00 - Remuneração de Depósitos Bancários

45798 Arrecadação de Receita

43 - CEP - POUPANÇA 3.622-6

VALOR QUE SE ARRECADADA REFERENTE A RENDIMENTO DE APLICAÇÃO NO MES DE JULHO/2018

Lote: 1774

VPA/VPD/Conta Contábil: 4.4.5.1.1.99.00.00.00.00 - Remuneração de Depósitos Bancários

45799 Arrecadação de Receita

40 - C/C 11-5

VALOR QUE SE ARRECADADA REFERENTE A RENDIMENTO DE APLICAÇÃO NO MES DE JULHO/2018

Lote: 1775

VPA/VPD/Conta Contábil: 4.4.5.1.1.99.00.00.00.00 - Remuneração de Depósitos Bancários

45800 Arrecadação de Receita

58 - CEP - CONTA MOVIMENTO - 71.001-3

VALOR QUE SE ARRECADADA REFERENTE A RENDIMENTO DE APLICAÇÃO NO MES DE JULHO/2018

Lote: 1776

VPA/VPD/Conta Contábil: 4.4.5.1.1.99.00.00.00.00 - Remuneração de Depósitos Bancários

45801 Arrecadação de Receita

10 - CAIXA - Conta Movimento C/C 6000001-E

VALOR QUE SE ARRECADADA REFERENTE A RENDIMENTO DE APLICAÇÃO NO MES DE JULHO/2018

Lote: 1777

VPA/VPD/Conta Contábil: 4.4.5.1.1.99.00.00.00.00 - Remuneração de Depósitos Bancários

Totais no período

Previsão:

0,00

Arrecadação:

4.777,77

Previsão Adicional:

0,00

Apropriação:

0,00

Anulação de Previsão:

0,00

Dedução:

0,00

Reconhecido:

0,00

Restituição:

0,00

Documento Assinado Digitalmente por: MIGUEL DE SOUZA LEAO COELHO, VALKIRIA ALVES CAVALCANTI BIONES
Acesse em: https://tce.tce-pe.gov.br/epv/validaDoc.seam?codigo_documento=acaes162-30bd-4f54-ac29-ab3f6b624d9

AUTARQUIA MUNICIPAL DE MOBILIDADE DE PETROLINA - AMMPLA

BUA/PAVDEL BELD, 149 - CENTRO DO SOL - 55.330-56 - Petrolina/ PE
 CNPJ: 35.669.753/0001-79 Fone: 3362-3940/3362- autarquiapetrolina.com.br

Usuário: DAYANE SUSAN

 Chave de Autenticação Digital
 1677-7957-123

 Página
 1 / 1

Movimentações da Receita

Receita: 1 - 1.3.2.1.00.1.1.00.00 - Remuneração de Depósitos Bancários - Principal

Fonte de recurso: 99 - Outras Fontes

Valores em R\$ - Período: 01/08/2018 até 31/08/2018

Sequência	Histórico	Conta Contábil	
08/2018	46051 Arrecadação de Receita VPA/VPD/Conta Contábil: 4.4.5.1.1.99.00.00.00.00 - Remuneração de Depósitos Bancários	43 - CEF - POUPEMÇA 3.622-6	2.331,88
08/2018	46058 Arrecadação de Receita VALOR QUE SE ARRECADE REFERENTE A RENDIMENTO DE APLICAÇÃO AGOSTO/2018 VPA/VPD/Conta Contábil: 4.4.5.1.1.99.00.00.00.00 - Remuneração de Depósitos Bancários	3 - 88 - CONTA MOVIMENTO - C/C 1888-3	533,00
	46066 Arrecadação de Receita valor que se arrecada referente a rendimento de aplicação agosto/2018 VPA/VPD/Conta Contábil: 4.4.5.1.1.99.00.00.00.00 - Remuneração de Depósitos Bancários	40 - C/C 11-3	183,00
	46067 Arrecadação de Receita VALOR QUE SE ARRECADE REFERENTE A RENDIMENTO DE APLICAÇÃO AGOSTO/2018 VPA/VPD/Conta Contábil: 4.4.5.1.1.99.00.00.00.00 - Remuneração de Depósitos Bancários	58 - CEF - CONTA MOVIMENTO - 71.001-3	250,00
	46068 Arrecadação de Receita VPA/VPD/Conta Contábil: 4.4.5.1.1.99.00.00.00.00 - Remuneração de Depósitos Bancários	10 - CAIXA - Conta Movimento C/C 6000001-6	3.931,55
Is no período	Previsão:	0,00	Arrecadação: 4.900,43
	Previsão Adicional:	0,00	Apropriação: 0,00
	Anulação de Previsão:	0,00	Dedução: 0,00
	Reconhecido:	0,00	Restituição: 0,00

Documento Assinado Digitalmente por: MIGUEL DE SOUZA LEAO COELHO, VALKIRIA ALVES CAVALCANTI BIONES
 Acesse em: <https://etce.ice.gov.br/epv/validaDoc.seam?codigoDoDocumento=acaes1b2-30bd-4f54-ac29-ab63f6b624d9>

AUTARQUIA MUNICIPAL DE MOBILIDADE DE PETROLINA - AMMPLA

RUA MARCEL BELO, 149 - CAMINHO DO SOL - 55.330-56 - Petrolina/ PE
 CNPJ: 31.669.753/0001-79 Fone: 3862-3990/3862-ext:06@petrolina.gov.br

Usuário: DAYANE GUSM

Chave de Autenticação Digital
 1761-7112-320

Página
 1 / 1



Movimentações da Receita

Receita: 1 - 1.3.2.1.00.1.1.00.00 - Remuneração de Depósitos Bancários - Principal

Fonte de recurso: 99 - Outras Fontes

Valores em R\$ - Período: 01/09/2018 até 30/09/2018

Sequência Histórico		Conta Contábil	
Complemento			
09/2018	46248 Arrecadação de Receita	43 - CEP - POUANÇA 3.621-6	2,45
	VALOR QUE SE ARRECADE REFERENTE A ARRECAÇÃO DE RENDIMENTO DE APLICAÇÃO/ SETEMBRO 2018		
Lote: 1873	VPA/VPD/Conta Contábil: 4.4.5.1.1.95.00.00.00 - Remuneração de Depósitos Bancários	3 - 88 - CONTA MOVIMENTO - C/C 1888-0	531,60
	46251 Arrecadação de Receita		
	VALOR QUE SE ARRECADE REF. RENDIMENTO DE APLICAÇÃO FINANCEIRA.		
Lote: 1875	VPA/VPD/Conta Contábil: 4.4.5.1.1.95.00.00.00 - Remuneração de Depósitos Bancários	10 - CADA - Conta Movimento C/C 600001-6	3.165,00
	46252 Arrecadação de Receita		
	VALOR QUE SE ARRECADE REF. RENDIMENTO DE APLICAÇÃO FINANCEIRA.		
Lote: 1876	VPA/VPD/Conta Contábil: 4.4.5.1.1.95.00.00.00 - Remuneração de Depósitos Bancários	58 - CEP - CONTA MOVIMENTO - 71.001-3	265,00
	46253 Arrecadação de Receita		
	VALOR QUE SE ARRECADE REF. RENDIMENTO DE APLICAÇÃO FINANCEIRA.		
Lote: 1877	VPA/VPD/Conta Contábil: 4.4.5.1.1.95.00.00.00 - Remuneração de Depósitos Bancários	45 - C/C 11-1	49,00
	46257 Arrecadação de Receita		
	VALOR QUE SE ARRECADE REF. RENDIMENTO DE APLICAÇÃO FINANCEIRA.		
Lote: 1881	VPA/VPD/Conta Contábil: 4.4.5.1.1.95.00.00.00 - Remuneração de Depósitos Bancários		4.013,60
Tais no período	Previsão:	0,00	
	Previsão Adicional:	0,00	
	Anulação de Previsão:	0,00	
	Reconhecido:	0,00	
	Arrecadação:		4.013,60
	Apropriação:		0,00
	Dedução:		0,00
	Restituição:		0,00

Documento Assinado Digitalmente por: MIGUEL DE SOUZA LEAO COELHO, VALKIRIA ALVES CAVALCANTI BIONES
 Acesse em: https://eic.ice.pe.gov.br/epv/validacao.secdm?codigo_documento=acaes162-30bd-4f54-ac29-ab63f6b024d9

AUTARQUIA MUNICIPAL DE MOBILIDADE DE PETROLINA - AMMPLA

RUA MANOEL BELO, 146 - CAMIHO DO SOL - 56.330-51 - Petrolina/ PE
 CNPJ: 36.469.791/0001-79 Fone: 3852-3580/3862- eoffice@ammpla.com.br

Usuário: DAYANE SUEAN

 Chave de Autenticação Digital
 8232-9463-83

 Página
 1 / 1

Movimentações da Receita

Receita: 1 - 1.3.2.1.00.1.1.00.00 - Remuneração de Depósitos Bancários - Principal

Fonte de recurso: 99 - Outras Fontes

Valores em R\$ - Período: 01/10/2018 até 31/10/2018

Sequência Histórico

Complemento

Conta Contábil

01/2018	46430 Arrecadação de Receita VALOR QUE SE ARRECA DA CORRESPONDENTE RENDIMENTO DE POUpanÇA, CORRESPONDENTE AO MÊS OUTUBRO/2018. VPA/VPD/Conta Contábil: 4.4.5.1.1.99.00.00.00.00 - Remuneração de Depósitos Bancários	93 - CEF - POUpanÇA 3.622-6	2.578,00
02/2018	46431 Arrecadação de Receita VALOR QUE SE ARRECA DA CORRESPONDENTE RENDIMENTO DE APLICAÇÃO FINANCEIRA, CORRESPONDENTE AO MÊS OUTUBRO/2018. VPA/VPD/Conta Contábil: 4.4.5.1.1.99.00.00.00.00 - Remuneração de Depósitos Bancários	10 - CADA - Conta Movimento C/C 6000001-6	7.777,77
03/2018	46432 Arrecadação de Receita VALOR QUE SE ARRECA DA CORRESPONDENTE RENDIMENTO DE APLICAÇÃO FINANCEIRA, CORRESPONDENTE AO MÊS OUTUBRO/2018. VPA/VPD/Conta Contábil: 4.4.5.1.1.99.00.00.00.00 - Remuneração de Depósitos Bancários	40 - C/C 11-3	444,44
04/2018	46433 Arrecadação de Receita VALOR QUE SE ARRECA DA CORRESPONDENTE RENDIMENTO DE APLICAÇÃO FINANCEIRA, REF. AO MÊS OUTUBRO/2018. VPA/VPD/Conta Contábil: 4.4.5.1.1.99.00.00.00.00 - Remuneração de Depósitos Bancários	58 - CEF - CONTA MOVIMENTO - 71.501-3	100,00
05/2018	46434 Arrecadação de Receita VALOR QUE SE ARRECA DA CORRESPONDENTE RENDIMENTO DE APLICAÇÃO FINANCEIRA, REF. AO MÊS OUTUBRO/2018. VPA/VPD/Conta Contábil: 4.4.5.1.1.99.00.00.00.00 - Remuneração de Depósitos Bancários	20 - CADA - Conta Movimento C/C 6000001-6	40,00
06/2018	46435 Arrecadação de Receita VALOR QUE SE ARRECA DA CORRESPONDENTE RENDIMENTO DE APLICAÇÃO FINANCEIRA, REF. AO MÊS OUTUBRO/2018. VPA/VPD/Conta Contábil: 4.4.5.1.1.99.00.00.00.00 - Remuneração de Depósitos Bancários	40 - C/C 11-3	3.290,63
até no período	Previsão:	0,00	Arrecadação:
	Previsão Adicional:	0,00	Apropriação:
	Anulação de Previsão:	0,00	Dedução:
	Reconhecido:	0,00	Restituição:

 Documento Assinado Digitalmente por: MIGUEL DE SOUZA LEAO COELHO, VALKIRIA ALVES CAVALCANTI BIONES
 Acesse em: https://eic.ice.pe.gov.br/ep/validado.aspx?seamCodigoDocumento=82e51b2c30bd4f54-ac29-ab63f6b624d9

AUTARQUIA MUNICIPAL DE MOBILIDADE DE PETROLINA - AMMPLA

RUA MANOEL BELO, 348 - CAMIHO DO SOL - 56.339-58 - Petrolina/ PE
 CNPJ: 35.665.753/0001-70 Fone: 3863-1980/3862- e-mail: ammpla@petrolina.pe.gov.br

Usuário: DRYANE SUSAN

 Chave de Autenticação Digital
 1292-3943-428

Página 1 / 1



Movimentações da Receita

Receita: 1 - 1.3.2.1.00.1.1.00.00 - Remuneração de Depósitos Bancários - Principal

Fonte de recurso: 99 - Outras Fontes

Valores em R\$ - Período: 01/11/2018 até 30/11/2018

Sequência Histórica

Conta Contábil

Complemento

500,00

 11/2018 46658 Arrecadação de Receita
 ARRECADAÇÃO DE RECEITA REFERENTE RENDIMENTOS DE APLICAÇÃO FINANCEIRA, CORRESPONDENTE AO MÊS DE OUTUBRO/2018.
 VPA/VPD/Conta Contábil: 4.4.5.1.1.99.00.00.00 - Remuneração de Depósitos Bancários

Lote: 1981

41 - CEF - POUANÇA 3.622-8

286,00

 11/2018 46686 Arrecadação de Receita
 CRED JUROS
 VPA/VPD/Conta Contábil: 4.4.5.1.1.99.00.00.00 - Remuneração de Depósitos Bancários

Lote: 1977

10 - CADA - Conta Movimento C/C 4000001-6

394,00

 11/2018 46680 Arrecadação de Receita
 VPA/VPD/Conta Contábil: 4.4.5.1.1.99.00.00.00 - Remuneração de Depósitos Bancários

Lote: 1983

3 - BB - CONTA MOVIMENTO - C/C 1888-0

400,00

 11/2018 46659 Arrecadação de Receita
 ARRECADAÇÃO DE RECEITA REFERENTE RENDIMENTOS DE APLICAÇÃO FINANCEIRA, CORRESPONDENTE AO MÊS DE NOVEMBRO/2018.
 VPA/VPD/Conta Contábil: 4.4.5.1.1.99.00.00.00 - Remuneração de Depósitos Bancários

Lote: 1982

58 - CEF - CONTA MOVIMENTO - 71.001-3

530,00

 46681 Arrecadação de Receita
 VPA/VPD/Conta Contábil: 4.4.5.1.1.99.00.00.00 - Remuneração de Depósitos Bancários

Lote: 1984

40 - C/C 11-1

400,00

 46687 Arrecadação de Receita
 VPA/VPD/Conta Contábil: 4.4.5.1.1.99.00.00.00 - Remuneração de Depósitos Bancários

Lote: 1985

400,00

Totais no período

 Previsão: 0,00
 Previsão Adicional: 0,00
 Anulação de Previsão: 0,00
 Reconhecido: 0,00

 Arrecadação: 1.874,00
 Apropriação: 0,00
 Dedução: 0,00
 Restituição: 0,00

 Documento Assinado Digitalmente por: MIGUEL DE SOUZA LEO COELHO, VALKIRIA ALVES CAVALCANTI BIONES
 Acesse em: https://eic.ice.pe.gov.br/epd/validacao.seam Código do documento: acae51b2-30bd-4f54-ac29-ab63f6b624d9

AUTARQUIA MUNICIPAL DE MOBILIDADE DE PETROLINA - AMMPLA

RUA MANOEL BELO, 148 - CAMINHO DO SOL - 56.330-00 - PETROLINA/PE
 CNPJ: 35.669.793/0001-79 Fone: 3362-3580/3362-4222 petrolina@ammpla.com.br

Usuário: DAYANE SUSAN

Chave de Autenticação Digital
 2211-6348-839

Página
 1 / 1



Movimentações da Receita

Receita: 1 - 1.3.2.1.00.1.1.00.00 - Remuneração de Depósitos Bancários - Principal

Fonte de recurso: 99 - Outras Fontes

Valores em R\$ - Período: 01/12/2018 até 31/12/2018

Sequência Histórico

Conta Contábil

Complemento

12/2018	45794	Arrecadação de Receita CRED JUROS	43 - CEF - POUPIANÇA 3.532-6	1.148,80
Lote: 2025	VPA/VPD/Conta Contábil: 4.4.5.1.1.99.00.00.00 - Remuneração de Depósitos Bancários			
12/2018	46804	Arrecadação de Receita ARRECADAÇÃO DE RECEITA REFERENTE RENDIMENTOS DE APLICAÇÃO FINANCEIRA, CORRESPONDENTE AO MÊS DEZEMBRO/2018.	40 - C/C 13-3	1.148,80
Lote: 2026	VPA/VPD/Conta Contábil: 4.4.5.1.1.99.00.00.00 - Remuneração de Depósitos Bancários			
	46807	Arrecadação de Receita ARRECADAÇÃO DE RECEITA REFERENTE RENDIMENTOS DE APLICAÇÃO FINANCEIRA, CORRESPONDENTE AO MÊS DEZEMBRO/2018.	58 - CEF - CONTA MOVIMENTO - 75.001-3	57,70
Lote: 2029	VPA/VPD/Conta Contábil: 4.4.5.1.1.99.00.00.00 - Remuneração de Depósitos Bancários			
	46808	Arrecadação de Receita ARRECADAÇÃO DE RECEITA REFERENTE RENDIMENTOS DE APLICAÇÃO FINANCEIRA, CORRESPONDENTE AO MÊS DEZEMBRO/2018.	50 - CADA - Conta Movimento C/C 6000001-6	12,40
Lote: 2030	VPA/VPD/Conta Contábil: 4.4.5.1.1.99.00.00.00 - Remuneração de Depósitos Bancários			
	46809	Arrecadação de Receita ARRECADAÇÃO DE RECEITA REFERENTE RENDIMENTOS DE APLICAÇÃO FINANCEIRA, CORRESPONDENTE AO MÊS DEZEMBRO/2018.	3 - BB - CONTA MOVIMENTO - C/C 1088-0	42,60
Lote: 2031	VPA/VPD/Conta Contábil: 4.4.5.1.1.99.00.00.00 - Remuneração de Depósitos Bancários			
até no período	Previsão:	0,00	Arrecadação:	1.148,80
	Previsão Adicional:	0,00	Apropriação:	0,00
	Anulação de Previsão:	0,00	Dedução:	0,00
	Reconhecido:	0,00	Restituição:	0,00

Documento Assinado Digitalmente por: MIGUEL DE SOUZA LEO COELHO, VALKIRIA ALVES CAVALCANTI BIONES
 Acesse em: <https://eic.ice.gov.br/epi/validadoe-semCodigo.do> documento: aac31b2-30bd-4f54-ac29-ab3c3f6b024d9



Documento Assinado Digitalmente por: MIGUEL DE SOUZA LEO COELHO, VALKIRIA ALVES CAVALCANTI BIONES
Acesse em: <https://eictee.pe.gov.br/cpp/validaDoc.seam> Código do documento: aae051b2-30bd-4f54-a229-abc3f6b02d49

AMPLA - AUTARQUIA MUNICIPAL DE MOBILIDADE DE PETROLIMA
LEVANTAMENTO ANUAL 2018

RENDIMENTOS DE APLICAÇÃO		RECEITA DE	
		JANEIRO A DEZEMBRO 2018	
Serviços de Transporte	2.703.490,31		
	40.987,27		

Total de Atracação do Recreio

DESPESES PAGAS

JANEIRO A DEZEMBRO/2018

Correntes		2.392.834,18
- Diárias		18.200,00
- Material de Consumo		256.677,62
- Serviços de terceiros - Pessoa Física		129.886,00
- Serviços Terceiros - Pessoa Jurídica		1.979.773,12
- Indenizações e Restituições		7.594,94
- Despesas do Exercício Anterior		702,50

Capital

523.129.03

- Serviços Terceiros - Prestação Jurídica
- Obras e Instalações
- Equipamento e Material Permanente

19.825,00
467.908,03
36.026,00

Total Corrente + Capital

2,916,663.71

AUTARQUIA MUNICIPAL DE MOBILIDADE DE PETROLINA - AMMPLA

RUA MARCEL TELLO, 148 - CAMPUS DO SUL - 55.131-55 - Petrolina - PE
CNPJ: 15.859.713/0001-79 Fone: 3362-5900/3362-6000 pet@ammpla.com.br

100% EPTTC

Inscrição: Matrícula Anexo Questão nº 122 2001-203 Página 1 / 1

Anexo 13 - Balanço Financeiro

Valores em R\$ - Período: 01/01/2018 até 31/12/2018
Despesa realizada: Empenhada

Ingressos			Despesas		
ESPECIFICAÇÃO	Exercício Atual	Exercício Anterior	ESPECIFICAÇÃO	Exercício Atual	Exercício Anterior
Receita orçamentária (I)			Despesa orçamentária (VI)		
Ordinária	2.744.477,58	3.115.614,91	Ordinária	2.916.663,21	2.129.579,46
Vinculada	0,00	0,00	Vinculada	0,00	0,00
Recursos vinculados à educação			Recursos vinculados à educação		
Recursos vinculados à saúde			Recursos vinculados à saúde		
Recursos vinculados à previdência social - RPPS			Recursos vinculados à previdência social - RPPS		
Recursos vinculados à seguridade social			Recursos vinculados à seguridade social		
Outras destinações de recursos			Outras destinações de recursos		
(-) Deduções da receita					
Ordinária	0,00	0,00			
Vinculada	0,00	0,00			
Recursos vinculados à educação					
Recursos vinculados à saúde					
Recursos vinculados à previdência social - RPPS					
Recursos vinculados à seguridade social					
Outras destinações de recursos					
Transferências financeiras recebíveis (II)			Transferências financeiras concedidas (VII)		
Para execução orçamentária	0,00	61.816,65	Para execução orçamentária	0,00	0,00
Independente da execução orçamentária - Imrs OFSS		61.816,65	Independente da execução orçamentária - Imrs OFSS		
Para cobertura de déficit financeiro do RPPS			Para cobertura de déficit financeiro do RPPS		
Recuperação extraorçamentária (III)			Pagamentos extraorçamentários (VIII)		
Inscrição de restos a pagar processados	105.270,64	129.330,57	Pagamento de restos a pagar processados	131.476,46	115.224,90
Inscrição de restos a pagar não processados		4.016,98	Pagamento de restos a pagar não processados	2.910,23	2.910,23
Depósitos restituíveis e valores vinculados		21.113,50	Depósitos restituíveis e valores vinculados	21.113,50	21.113,50
Outros Recuperação Extraorçamentários		104.200,09	Outros Recuperação Extraorçamentários	107.444,73	97.622,31
Saldo em espécie do exercício anterior (IV)			Saldo em espécie para o exercício seguinte (IX)		
Caixa e equivalentes de caixa	1.093.800,03	31.344,26	Caixa e equivalentes de caixa	895.410,58	1.053.800,03
Investimentos e aplicações temporárias		21.844,26	Investimentos e aplicações temporárias	895.410,58	1.053.800,03
Depósitos restituíveis e valores vinculados			Depósitos restituíveis e valores vinculados		
Outros rendimentos			Outros rendimentos		
TOTAL (V) = (I + II + III) - (IV)	1.093.800,03	1.093.800,03	TOTAL (X) = (VII + VIII + IX) - (IX)	1.093.800,03	1.093.800,03

Nota: O total da receita e da despesa deve ser igual.

Edição Leila Lima
Fiscal

Valéria Alves C. Bionas
Controlador - CRC PE 025315/5

1-PR





AUTARQUIA MUNICIPAL DE MOBILIDADE DE PETROLINA - AMMPLA

RUA MARCELO BELLO, 148 - LAMARCA DO SOL - 55.330-56 - Petrolina/PE
CNPJ: 25.665.753/0001-79 Fone: 3332-1350/3352-6333 gubiao@vbbio.com.br



Exercício: 2018/2019 12/03
Unidade: VARELA ALVES CAVALCANTI

Página
1 / 4

Chave de Autenticação
333-0377-390

Anexo 12 - Balanço Orçamentário

Valores em R\$ - Período: 01/01/2018 até 31/12/2018

RECEITAS ORÇAMENTÁRIAS	PREVISÃO INICIAL (a)	PREVISÃO ATUALIZADA (b)	RECEITAS REALIZADAS (c)	SALDO (d) = (c - b)
RECEITAS CORRENTES (I)	5.080.000,00	5.080.000,00	2.744.477,58	-2.335.522,42
IMPOSTOS, TAXAS E CONTRIBUIÇÕES DE MELHORIA	0,00	0,00	0,00	0,00
Impostos	0,00	0,00	0,00	0,00
Taxas	0,00	0,00	0,00	0,00
Contribuição de Melhoria	0,00	0,00	0,00	0,00
CONTRIBUIÇÕES	0,00	0,00	0,00	0,00
Contribuições Sociais	0,00	0,00	0,00	0,00
Contribuição Econômicas	0,00	0,00	0,00	0,00
Contribuições para Entidades Privadas de Serviço Social e de Formação Profissional	0,00	0,00	0,00	0,00
Contribuição para o Custeio do Serviço de Iluminação Pública	0,00	0,00	0,00	0,00
RECEITA PATRIMONIAL	80.000,00	80.000,00	40.387,27	-39.612,73
Exploração do Patrimônio Imobiliário do Estado	0,00	0,00	0,00	0,00
Valores Mobiliários	80.000,00	80.000,00	40.387,27	-39.612,73
Delegação de Serviços Públicos Mediante Concessão, Permissão, Autorização ou Licença	0,00	0,00	0,00	0,00
Exploração de Recursos Naturais	0,00	0,00	0,00	0,00
Exploração do Patrimônio Intangível	0,00	0,00	0,00	0,00
Cessão de Direitos	0,00	0,00	0,00	0,00
Diversas Receitas Patrimoniais	0,00	0,00	0,00	0,00
RECEITA AGROPECUÁRIA	0,00	0,00	0,00	0,00
RECEITA INDUSTRIAL	0,00	0,00	0,00	0,00
RECEITA DE SERVIÇOS	5.000.000,00	5.000.000,00	2.703.490,31	-2.296.509,69
Serviços Administrativos e Comerciais Gerais	0,00	0,00	0,00	0,00
Serviços e Atividades Relativos à Regulação e ao Transporte	5.000.000,00	5.000.000,00	2.703.490,31	-2.296.509,69
Serviços e Atividades referentes à Saúde	0,00	0,00	0,00	0,00
Serviços e Atividades Culturais	0,00	0,00	0,00	0,00
Outros serviços	0,00	0,00	0,00	0,00
TRANSFERÊNCIAS CORRENTES	0,00	0,00	0,00	0,00
Transferências da União e de suas Entidades	0,00	0,00	0,00	0,00
Transferências dos Estados e do Distrito Federal e de suas Entidades	0,00	0,00	0,00	0,00
Transferências das Municípios e de suas Entidades	0,00	0,00	0,00	0,00
Transferências de Instituições Privadas	0,00	0,00	0,00	0,00
Transferências de Outras Instituições Públicas	0,00	0,00	0,00	0,00
Transferências de Exterior	0,00	0,00	0,00	0,00
Transferências de Pessoas Físicas	0,00	0,00	0,00	0,00
Transferências Provenientes de Despesas Não Identificadas	0,00	0,00	0,00	0,00
TRANSFERÊNCIAS CORRENTES NÃO IDENTIFICADAS	0,00	0,00	0,00	0,00



AUTARQUIA MUNICIPAL DE MOBILIDADE DE PETROLINA - AMMPLA

RUA PABLO DELA, 148 - CAMPO DO SOL - 55.310-00 - Petrolina/ PE
CNPJ: 15.608.297/0001-09 Fone: 3852-3588/3862 - ammpla@ammpla.com.br



Exercício: 2018/2019 (2.º Bimestre)
Unidade: Unidade Alvo (Cavalcanti)

Página 2 / 4

Anexo 12 - Balanço Orçamentário

	Valores em R\$ - Período: 01/01/2018 até 31/12/2018		
Multas Administrativas, Contratuais e Judiciais	0,00	0,00	0,00
Indenizações, Restituições e Ressarcimentos	0,00	0,00	0,00
Bens, Direitos e Valores Incorporados ao Patrimônio Público	0,00	0,00	0,00
Demonstração de Receitas	0,00	0,00	0,00
RECEITAS DE CAPITAL (III)	0,00	0,00	0,00
OPERACÕES DE CRÉDITO	0,00	0,00	0,00
Operações de Crédito - Mercado Interno	0,00	0,00	0,00
Operações de Crédito - Mercado Externo	0,00	0,00	0,00
ALIENAÇÃO DE BENS	0,00	0,00	0,00
Alienação de Bens Móveis	0,00	0,00	0,00
Alienação de Bens Imóveis	0,00	0,00	0,00
Alienação de Bens Intangíveis	0,00	0,00	0,00
AMORTIZAÇÕES DE EMPRÉSTIMOS	0,00	0,00	0,00
TRANSFERÊNCIAS DE CAPITAL	0,00	0,00	0,00
Transferências da União e de suas Entidades	0,00	0,00	0,00
Transferências dos Estados e do Distrito Federal e de suas Entidades	0,00	0,00	0,00
Transferências das Municípios e de suas Entidades	0,00	0,00	0,00
Transferências de Instituições Privadas	0,00	0,00	0,00
Transferências de Outras Instituições Públicas	0,00	0,00	0,00
Transferências do Exterior	0,00	0,00	0,00
Transferências de Pessoas Físicas	0,00	0,00	0,00
Transferências Provenientes de Depósitos Não Identificados	0,00	0,00	0,00
OUTRAS RECEITAS DE CAPITAL	0,00	0,00	0,00
Integralização do Capital Social	0,00	0,00	0,00
Renúnciação das Disponibilidades do Tesouro	0,00	0,00	0,00
Resgate de Títulos do Tesouro	0,00	0,00	0,00
Demonstração de Capital	0,00	0,00	0,00
SUBTOTAL DAS RECEITAS (III) = (I + II)	0,00	0,00	0,00
OPERACÕES DE CRÉDITO/REFINANCIAMENTO (IV)	0,00	0,00	0,00
Operações de Crédito - Mercado Interno	0,00	0,00	0,00
Mutualidade	0,00	0,00	0,00
Contratual	0,00	0,00	0,00
Operações de Crédito - Mercado Externo	0,00	0,00	0,00
Provisão	0,00	0,00	0,00
Contratual	0,00	0,00	0,00
SUBTOTAL COM REFINANCIAMENTO (IV) = (III + IV)	0,00	0,00	0,00
DÉFICIT (VI)	0,00	0,00	0,00
TOTAL (VII) = (V + VI)	0,00	0,00	0,00
Saídas de Exercícios Anteriores	0,00	0,00	0,00
Recursos Antecipados Anteriores	0,00	0,00	0,00



AUTARQUIA MUNICIPAL DE MOBILIDADE DE PETROLINA - AMMPLA

RUA MARCEL BELO, 140 - CAMPO NOVO DO SUL - 56.339-56 - Petrolina/PE
CNPJ: 36.689.750/0001-09 Fone: (82) 3183.2882 - atendimento@ammpla.com.br



Emissão: 11/07/2019 12:01
Unidade: Walkiria Alves Cavalcanti

Chave de Autenticação:
7115-8673-248

Página:
3 / 4

Anexo 12 - Balanço Orçamentário

Valores em R\$ - Período: 01/01/2018 até 31/12/2018

Supervisor Financeiro
Respostura de Créditos Adicionais

DESPESAS ORÇAMENTÁRIAS	DOTAÇÃO INICIAL (a)	DOTAÇÃO ATUALIZADA (f)	DESPESAS EMPENHADAS (g)	DESPESAS LIQUIDADAS (h)	DESPESAS PAGAS (i)	SALDO (j) = (f - g)
DESPESAS CORRENTES (VIII)	3.820.000,00	7.344.000,00	2.392.834,18	2.392.834,18	2.392.834,18	4.951.165,82
PESSOAL E ENCARGOS SOCIAIS	150.000,00	0,00	0,00	0,00	0,00	0,00
JUROS E ENCARGOS DA DÍVIDA	0,00	0,00	0,00	0,00	0,00	0,00
OUTRAS DESPESAS CORRENTES	3.670.000,00	7.344.000,00	2.392.834,18	2.392.834,18	2.392.834,18	4.951.165,82
DESPESAS DE CAPITAL (IX)	1.550.000,00	1.122.000,00	523.829,03	523.829,03	523.829,03	598.170,97
INVESTIMENTOS	1.550.000,00	1.122.000,00	523.829,03	523.829,03	523.829,03	598.170,97
INVERSÕES FINANCEIRAS	0,00	0,00	0,00	0,00	0,00	0,00
AMORTIZAÇÃO DA DÍVIDA	0,00	0,00	0,00	0,00	0,00	0,00
RESERVA DE CONTINGÊNCIA (X)	0,00	0,00	0,00	0,00	0,00	0,00
SUBTOTAL DAS DESPESAS (XI) = (VIII + IX + X)	5.370.000,00	8.466.000,00	2.916.663,21	2.916.663,21	2.916.663,21	5.549.336,79
AMORTIZAÇÃO DA DÍVIDA/REFINANCIAMENTO (XII)	0,00	0,00	0,00	0,00	0,00	0,00
Amortização de Dívida Interna	0,00	0,00	0,00	0,00	0,00	0,00
Dívida Mobiliária	0,00	0,00	0,00	0,00	0,00	0,00
Outras Dívidas	0,00	0,00	0,00	0,00	0,00	0,00
Amortização da Dívida Externa	0,00	0,00	0,00	0,00	0,00	0,00
Dívida Mobiliária	0,00	0,00	0,00	0,00	0,00	0,00
Outras Dívidas	0,00	0,00	0,00	0,00	0,00	0,00
SUBTOTAL COM REFINANCIAMENTO (XII) = (XI + XII)	5.370.000,00	8.466.000,00	2.916.663,21	2.916.663,21	2.916.663,21	5.549.336,79
SUPERÁVIT (XIII)						
TOTAL (XIV) = (XI + XII)	5.370.000,00	8.466.000,00	2.916.663,21	2.916.663,21	2.916.663,21	5.549.336,79
RESERVA DO RPP	0,00	0,00	0,00	0,00	0,00	0,00

ANEXO 1 - DEMONSTRATIVO DE CANCELAMENTOS E CANCELAMENTOS

RESTOS A PAGAR NÃO PROCESSADOS	INSCRITOS		LIQUIDADAS (c)	PAGOS (d)	CANCELADOS (e)	SALDO (f) = (a + b - d - e)
	EM EXERCÍCIOS ANTERIORES (a)	EM 31 DE DEZEMBRO DO EXERCÍCIO ANTERIOR (b)				
DESPESAS CORRENTES	0,00	21.113,50	21.113,50	21.113,50	0,00	0,00
PESSOAL E ENCARGOS SOCIAIS	0,00	0,00	0,00	0,00	0,00	0,00
JUROS E ENCARGOS DA DÍVIDA	0,00	0,00	0,00	0,00	0,00	0,00
OUTRAS DESPESAS CORRENTES	0,00	21.113,50	21.113,50	21.113,50	0,00	0,00



AUTARQUIA MUNICIPAL DE MOBILIDADE DE PETROLINA - AMMPLA		EPTTC	
RUA INACIO BELO, 946 - JARDIM DO SOL - 55056 - Petrolina/PE CNPJ: 16.699.793/0001-70 fone: 3363-1983/28 - edilson@petrolina.com.br		Emissão: 11/03/2019 11:00	Assinatura: Valquíria Alves Cavallcanti
		Classe de Autenticação: 3115-1427-248	Página: 4 / 4

Anexo 12 - Balanço Orçamentário					
Valores em R\$ - Período: 01/01/2018 até 31/12/2018					
DESPESAS DE CAPITAL	0,00	0,00	0,00	0,00	0,00
INVESTIMENTOS	0,00	0,00	0,00	0,00	0,00
INVERSÕES FINANCEIRAS	0,00	0,00	0,00	0,00	0,00
AMORTIZAÇÃO DA DÍVIDA	0,00	0,00	0,00	0,00	0,00
TOTAL	0,00	21.113,50	21.113,50	0,00	0,00

ANEXO 2 - DEMONSTRATIVO DE EXECUÇÃO DOS RESTOS A PAGAR PROCESSADOS E NÃO PROCESSADOS LIQUIDADOS;

RESTOS A PAGAR PROCESSADOS E NÃO PROCESSADOS LIQUIDADOS	INSCRITOS		PAGOS (c)	CANCELADOS (d)	SALDO (e) = (a + b - c - d)
	EM EXERCÍCIOS ANTERIORES (a)	EM 31 DE DEZEMBRO DO EXERCÍCIO ANTERIOR (b)			
DESPESAS CORRENTES	270.344,71	4.016,98	2.918,23	396,25	271.047,21
PESSOAL E ENCARGOS SOCIAIS	0,00	0,00	0,00	0,00	0,00
JUROS E ENCARGOS DA DÍVIDA	0,00	0,00	0,00	0,00	0,00
OUTRAS DESPESAS CORRENTES	270.344,71	4.016,98	2.918,23	396,25	271.047,21
DESPESAS DE CAPITAL	0,00	0,00	0,00	0,00	0,00
INVESTIMENTOS	0,00	0,00	0,00	0,00	0,00
INVERSÕES FINANCEIRAS	0,00	0,00	0,00	0,00	0,00
AMORTIZAÇÃO DA DÍVIDA	0,00	0,00	0,00	0,00	0,00
TOTAL	270.344,71	4.016,98	2.918,23	396,25	271.047,21

Edilson Leite Lima
Presidente

Valquíria Alves C. Bionies
Controlador ORÇ-PE 03/03/2019

AUTARQUIA MUNICIPAL DE MOBILIDADE DE PETROLINA - AMMPLA

RUJA PAMPEL, BELO, 1461 - CAMPELO DO SUL - 56.330-96 - Petrolina/ PE
CNPJ: 35.668.152/0001-79 Fone: 3862-2989(0602- 38002899@petrolina.gov.br)



Usado em: Validação: Outros: 14/01/2018
Classificação: 14/01/2018
Página: 1/2

Anexo 14 da Lei Nº 4.320/64 - Balanço Patrimonial

Valores em R\$ - Período: 01/01/2018 até 31/12/2018
Despesa realizada: Empenhada

Ativo		Passivo	
Especificação	Exercício Atual	Exercício Anterior	Exercício Atual
Ativo Circulante	804.410,58	1.093.892,03	512.564,29
Caixa e equivalentes de caixa	804.410,58	1.093.892,03	0,00
Créditos a curto prazo	0,00	0,00	0,00
Créditos tributários a receber	0,00	0,00	0,00
Clientes	0,00	0,00	0,00
Créditos de transferências a receber	0,00	0,00	0,00
Empréstimos e financiamentos concedidos	0,00	0,00	0,00
Dívida ativa tributária	0,00	0,00	0,00
Dívida ativa não tributária	0,00	0,00	0,00
(-) Ajuste de perdas de créditos a curto prazo	0,00	0,00	0,00
Dívidas créditos e valores a curto prazo	0,00	0,00	0,00
Investimentos e aplicações temporárias a curto prazo	0,00	0,00	0,00
Estoques	0,00	0,00	0,00
Variações patrimoniais diminuídas por ajustes antecipados	0,00	0,00	0,00
Ativo não Circulante	1.746.537,55	1.222.708,52	243.691,17
Ativo realizável a longo prazo	0,00	0,00	0,00
Créditos a longo prazo	0,00	0,00	0,00
Créditos tributários a receber	0,00	0,00	0,00
Clientes	0,00	0,00	0,00
Empréstimos e financiamentos concedidos	0,00	0,00	0,00
Dívida ativa tributária	0,00	0,00	0,00
Dívida ativa não tributária	0,00	0,00	0,00
(-) Ajuste de perdas de créditos a longo prazo	0,00	0,00	0,00
Dívidas créditos e valores a longo prazo	0,00	0,00	0,00
Investimentos e aplicações temporárias a longo prazo	0,00	0,00	0,00
Estoques	0,00	0,00	0,00
Variações patrimoniais diminuídas por ajustes antecipados	0,00	0,00	0,00
Participações permanentes	0,00	0,00	0,00
Atividades pelo método de equificação	0,00	0,00	0,00
Atividades pelo método de custo	0,00	0,00	0,00
(-) Redução ao valor recuperável	0,00	0,00	0,00
Propriedades para investimentos	0,00	0,00	0,00
(-) Depreciação acumulada	0,00	0,00	0,00
(-) Redução ao valor recuperável	0,00	0,00	0,00
Investimentos de longo prazo	0,00	0,00	0,00
(-) Redução ao valor recuperável de propriedades	0,00	0,00	0,00
Dívidas investimentos permanentes	0,00	0,00	0,00
(-) Redução ao valor recuperável	0,00	0,00	0,00
Imobilizado	1.746.537,55	1.222.708,52	243.691,17
Bens móveis	1.746.537,55	1.222.708,52	243.691,17
(-) Depreciação acumulada	0,00	0,00	0,00
TOTAL DO ATIVO	2.550.948,13	2.316.599,55	756.255,46
Passivo Circulante	0,00	0,00	0,00
Obrigações trabalhistas, prev. e assist. a pagar a curto prazo	0,00	0,00	0,00
Obrigações tributárias a pagar a curto prazo	0,00	0,00	0,00
Obrigações e contras a pagar a curto prazo	0,00	0,00	0,00
Obrigações fiscais a curto prazo	0,00	0,00	0,00
Obrigações de reparação a outros entes	0,00	0,00	0,00
Provisões a curto prazo	0,00	0,00	0,00
Dívidas obrigações a curto prazo	0,00	0,00	0,00
Passivo não Circulante	0,00	0,00	0,00
Obrigações trabalhistas, prev. e assist. a pagar a longo prazo	0,00	0,00	0,00
Obrigações e financiamentos a longo prazo	0,00	0,00	0,00
Obrigações e contras a pagar a longo prazo	0,00	0,00	0,00
Obrigações fiscais a longo prazo	0,00	0,00	0,00
Obrigações a longo prazo	0,00	0,00	0,00
Dívidas obrigações a longo prazo	0,00	0,00	0,00
Resultado diferido	0,00	0,00	0,00
TOTAL DO PASSIVO	0,00	0,00	0,00
Patrimônio Líquido	2.550.948,13	2.316.599,55	756.255,46
Patrimônio líquido inicial	0,00	0,00	0,00
Acréscimos em liquidez no exercício	0,00	0,00	0,00
Reservas de capital	0,00	0,00	0,00
Ajustes de avaliação patrimonial	0,00	0,00	0,00
Reservas de lucros	0,00	0,00	0,00
Demais reservas	0,00	0,00	0,00
Resultado acumulado	0,00	0,00	0,00
Resultado do exercício	0,00	0,00	0,00
Resultado de exercícios anteriores	0,00	0,00	0,00
Ajustes de exercícios anteriores	0,00	0,00	0,00
Outros resultados	0,00	0,00	0,00
Ações/Cotas em tesouraria	0,00	0,00	0,00
TOTAL DO PATRIMÔNIO LÍQUIDO	2.550.948,13	2.316.599,55	756.255,46

Documentos Assinados Digitalmente por: MIGUEL DE SOUZA LEAO COELHO, VALKIRIA ALVES CAVALCANTI BIONES

Acesse em: <https://cfe.ice.pe.gov.br/epv/validadoc.seam> Código do documento: acae51b2-30b4-4f54-ac29-ab63f66024d9





AUTARQUIA MUNICIPAL DE MOBILIDADE DE PETROLINA - AMMPLA

RUA VANDERLEI, 950, 148 - DAVANAGUÁ DO SUL - BR 332 58 - Petrolina/PE
CNPJ: 13.663.715/0001-79 Fone: (82) 3155/3962 - epl@ammpla.com.br

ATA Nº 001
EPTTC

Assinante: Valquiria Alves Cavallcanti
Chave de Autenticação:
1454-2028-135
Página:
212

Anexo 14 da Lei Nº 4.320/64 - Balanço Patrimonial

Valores em R\$ - Período: 01/01/2018 até 31/12/2018
Despesa realizada: Empenhada

Ativo		Passivo			
Especificação	Exercício Atual	Exercício Anterior	Especificação	Exercício Atual	Exercício Anterior
(-) Redução ao valor recuperável de bens móveis	0,00	0,00			
Bens imóveis	0,00	0,00			
(-) Deprec./Amort./Exaustão acumulada bens imóveis	0,00	0,00			
(-) Redução ao valor recuperável de bens imóveis	0,00	0,00			
Intangível	0,00	0,00			
Softwares	0,00	0,00			
(-) Amortização acumulada	0,00	0,00			
(-) Redução ao valor recuperável de intangível	0,00	0,00			
Marcas, direitos e potenciais industriais	0,00	0,00			
(-) Amortização acumulada	0,00	0,00			
(-) Redução ao valor recuperável de intangível	0,00	0,00			
Direito de uso de imóveis	0,00	0,00			
(-) Amortização acumulada	0,00	0,00			
(-) Redução ao valor recuperável de intangível	0,00	0,00			
TOTAL	2.641.948,13	2.316.510,55	TOTAL	2.641.948,13	2.316.510,55
ATIVO FINANCEIRO	895.410,58	1.093.902,03	PASSIVO FINANCEIRO	512.564,29	539.166,36
ATIVO PERMANENTE	1.746.537,55	1.222.708,52	PASSIVO PERMANENTE	0,00	0,00
SALDO PATRIMONIAL				2.129.383,84	1.777.344,19

COMPENSAÇÕES					
Especificação	Exercício Atual	Exercício Anterior	Especificação	Exercício Atual	Exercício Anterior
Saldo dos atos potenciais do ativo			Saldo dos atos potenciais do passivo		
Execução dos atos potenciais ativos	0,00	0,00	Execução dos atos potenciais passivos	0,00	0,00
Garantias e contragarantias recebidas a exercer	0,00	0,00	Garantias e contragarantias concedidas a executar	0,00	0,00
Direitos concessões e outros intangíveis	0,00	0,00	Outorgas concessões e outros intangíveis	0,00	0,00
Intangíveis concessões	0,00	0,00	Outorgas concessões	0,00	0,00
Outros ativos potenciais a valor	0,00	0,00	Outros ativos potenciais passivos	0,00	0,00
TOTAL	0,00	0,00	TOTAL	0,00	0,00

SUPERÁVIT / DÉFICIT PATRIMONIAL		SUPERÁVIT / DÉFICIT PATRIMONIAL	
00 - RECURSOS ORÇAMENTAIS		00 - RECURSOS ORÇAMENTAIS	
TOTAL	382.846,29	TOTAL	382.846,29

Ata de Realização da Sessão de Trabalho da Comissão de Trabalho

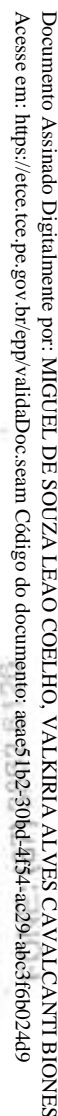

SERTTEL LIDA
CNPJ: 24.144.080/07-32 IE: ISENT0
RUA MAJOR ALCIDES PADILHA-74
CENTRO - PETROLINA/PE

Total semestre Janeiro à Julho 2019	R\$ 286.176,84 (Duzentos e oitenta e seis mil cento e setenta e seis reais e oitenta e quatro centavos)
-------------------------------------	---

Petrolina, 06 de Fevereiro de 2019.

A
AMMPLA – Autarquia Municipal de Mobilidade de Petrolina
Att.: Diretor Presidente
A/C Sr. Edison Leite Lima

SERTTEL LTDA
CNPJ: 24.144.040/0017-32 I.E.: 10.000
RUA MAJOR ALCIDES PADILHA-74
CENTRO - PETROLINA/PE
FONE: (87) 3862 6126

Prezado senhor,

Vimos através da presente, encaminhar a V. SR. MEDIÇÃO DO FATURAMENTO referente ao mês de **JANEIRO/2019** de acordo com o CONTRATO nº 132/2015, firmado entre SERTTEL LTDA e AMMPLA/Petrolina, que têm por objeto a "PRESTAÇÃO DE SERVIÇOS DE GESTÃO, MANUTENÇÃO, MODERNIZAÇÃO, AMPLIAÇÃO, PROGRAMAÇÃO E MONITORAMENTO DA REDE DE SINALIZAÇÃO SEMAFÓRICA DO MUNICÍPIO DE PETROLINA", conforme demonstrativos abaixo:

Márcio José de Barros
Coordenador - Fls. Petrolina
Serttel Ltda
CNPJ: 24.144.040/0017-32
19.06.19

MANUTENÇÃO DA REDE DE SINALIZAÇÃO SEMAFÓRICA

✓ Total de R\$ 25.585,12 (vinte e cinco mil quinhentos e oitenta e cinco reais e doze centavos)

MONITORAMENTO REMOTO DE FLUXO DE VEÍCULOS

Item	Equipamentos	Und.	Valor Unitário	Quant.	Valor Total
4.3	Câmera fixa para fiscalização eletrônica do semáforo	Und.	R\$ 1.179,02	08	R\$ 9.432,16
4.4	Câmera de monitoramento tipo DOME	Und.	R\$ 761,01	05	R\$ 3.805,05
4.5	Sistema de laço indutivo para detecção veicular	UND	R\$ 535,92	08	R\$ 4.287,36
4.7	Iluminação a Base LED de faixas de pedestres	Und.	R\$ 171,49	01	R\$ 171,49
4.8	Sistema de comunicação de rádio	Und.	R\$ 150,06	16	R\$ 2.400,96

✓ Total de R\$ 20.097,02 (Vinte mil noventa e sete reais e dois centavos).

PROTOCOLADO
AMMPLA
RECEBIDO 07.02.19
HORA 12:35
Vandir
8713862-0300

Márcio José de Barros
Coordenador - Fls. Petrolina
Serttel Ltda
CNPJ: 24.144.040/0017-32
07.02.19

SERTTEL SOLUÇÕES EM MOBILIDADE E SEGURANÇA URBANA LTDA - FLS PETROLINA
RUA MAJOR ALCIDES PADILHA, 74 | CENTRO | PETROLINA - PE | CEP: 56.304 - 090 | Fone: +55 87 3862-6126
CNPJ: 24.144.040/0017-32





MONITORAMENTO REMOTO DE FLUXO DE VEÍCULOS DOS EQUIPAMENTOS 6016 E 6017 REFERENTE AO PERÍODO DE FUNCIONAMENTO DE 01/01/2019 À 08/01/2019 CONFORME OFÍCIO DA AMIMPLA 001/2019.

Item	Equipamentos	Und.	Valor Unitário	Quant.	Valor Total
4.3	Camera fixa para fiscalização eletrônica do semáforo	Und	R\$ 314,40	04	R\$ 1.257,60
4.6	Sistema de laço indutivo para detecção veicular	UND	R\$ 142,88	04	R\$ 571,52

✓ Total de R\$ 1.829,12 (Um mil oitocentos e vinte e nove reais e doze centavos).

✓ **TOTAL DA FATURA:** R\$ 47.511,26 (Quarenta e sete mil quinhentos e onze reais e vinte e seis centavos).

SERTTEL SOLUÇÕES EM MOBILIDADE E SEGURANÇA URBANA LTDA

Márcio José de Barros
Coordenador - Fiscal Petrolina
Serttel Ltda

CNPJ: 24.144.040/0017-32

07-02-19

SERTTEL LTDA

CNPJ: 24.144.040/0017-32 I.E.: 1

RUA MAJOR ALCIDES PADILHA, 74

CENTRO - PETROLINA/PE

FONE: (87) 3862 6126

Márcio José de Barros
Coordenador - Fiscal Petrolina
Serttel Ltda
CNPJ: 24.144.040/0017-32

ENCAMINHADO PARA _____
PARA SEREM TOMADAS AS PROVIDÊNCIAS
CABÍVEIS:

DIRETORIA DA PRESIDÊNCIA
AMIMPLA



Petrolina, 07 de Março de 2019

A
AMMPLA – Autarquia Municipal de Mobilidade de Petrolina
Att.: Diretor Presidente
A/C Sr. Edilson Leite Lima

SERTTEL LTDA
CNPJ: 24.144.040/0017-32 | E-mail: contato@serttel.com.br
RUA MAJOR ALCIDES PADILHA, 74
CENTRO - PETROLINA/PE
FONE: (97) 3862-6123

Prezado senhor,

Vimos através da presente, encaminhar a V. SA. **MEDIÇÃO DO FATURAMENTO** referente ao mês de **Fevereiro/2019** de acordo com o CONTRATO nº 132/2015, firmado entre SERTTEL LTDA e AMMPLA/Petrolina, que tem por objeto a "PRESTAÇÃO DE SERVIÇOS DE GESTÃO, MANUTENÇÃO, MODERNIZAÇÃO, AMPLIAÇÃO, PROGRAMAÇÃO E MONITORAMENTO DA REDE DE SINALIZAÇÃO SEMAFÓRICA DO MUNICÍPIO DE PETROLINA", conforme demonstrativos abaixo:

Márcio José de Brito
Coordenador - EPM/Petrolina
Serttel Ltda
CNPJ: 24.144.040/0017-32
19/03/19

MANUTENÇÃO DA REDE DE SINALIZAÇÃO SEMAFÓRICA

✓ Total de R\$ 25.585,12 (vinte e cinco mil quinhentos e oitenta e cinco reais e doze centavos)

MONITORAMENTO REMOTO DE FLUXO DE VEÍCULOS

Item	Equipamentos	Und.	Valor Unitário	Quant.	Valor Total
4.3	Câmera fixa para fiscalização eletrônica do semáforo	Und.	R\$ 1.179,02	08	R\$ 9.432,16
4.6	Câmera de monitoramento tipo DOME	Und.	R\$ 61,01	05	R\$ 3.050,05
4.8	Sistema de laço indutivo para detecção veicular	UND	R\$ 535,92	08	R\$ 4.287,36
4.7	Iluminação a Base LED de faixas de pedestres	Und.	R\$ 171,49	01	R\$ 171,49
4.5	Sistema de comunicação de rádio	Und.	R\$ 150,06	16	R\$ 2.400,96

✓ Total de R\$ 20.097,02 (Vinte mil noventa e sete reais e dois centavos).

✓ **TOTAL DA FATURA: R\$ 45.682,14** (Quarenta e cinco mil seiscentos e oitenta e dois reais e quatorze centavos).

Márcio José de Brito
Coordenador - EPM/Petrolina
Serttel Ltda
CNPJ: 24.144.040/0017-32

PROTÓCOLO SERTTEL SOLUÇÕES EM MOBILIDADE E SEGURANÇA URBANA LTDA

AMMPLA
RECEBIDO 07/03/2019
HORA 11:00

Edilson Leite Lima
SERTTEL SOLUÇÕES EM MOBILIDADE E SEGURANÇA URBANA LTDA - EPM PETROLINA
RUA MAJOR ALCIDES PADILHA, 74 | Centro | Petrolina - PE | CEP: 56.504-090 | Fone: +55 87 3862-6123
CNPJ: 24.144.040/0017-32



Petrolina, 02 de Abril de 2019.

SERTTEL LTDA

CNPJ: 24.144.040/0017-32 | E: 162110
RUA MAJOR ALCIDES PADILHA-74
CENTRO - PETROLINA/PE
FONE: (07) 3862 6120

A
AMMPLA – Autarquia Municipal de Mobilidade de Petrolina
Att.: Diretor Presidente
A/C Sr. Edison Leite Lima

Prezado senhor,

Vimos através da presente, encaminhar a V. SA. MEDIÇÃO DO FATURAMENTO referente ao mês de Março/2019 de acordo com o CONTRATO nº 132/2015, firmado entre SERTTEL LTDA e AMMPLA/Petrolina, que têm por objeto a "PRESTAÇÃO DE SERVIÇOS DE GESTÃO, MANUTENÇÃO, MODERNIZAÇÃO, AMPLIAÇÃO, PROGRAMAÇÃO E MONITORAMENTO DA REDE DE SINALIZAÇÃO SEMAFÓRICA DO MUNICÍPIO DE PETROLINA", conforme demonstrativos abaixo:

MANUTENÇÃO DA REDE DE SINALIZAÇÃO SEMAFÓRICA

✓ Total de R\$ 25.585,12 (vinte e cinco mil quinhentos e oitenta e cinco reais e doze centavos)

MONITORAMENTO REMOTO DE FLUXO DE VEÍCULOS

Item	Equipamentos	Und.	Valor Unitário	Quant.	Valor Total
4.3	Câmera fixa para fiscalização eletrônica do semáforo	Und	R\$ 1.179,02	08	R\$ 9.432,16
4.4	Câmera de monitoramento tipo DOME	Und	R\$391,01	08	R\$ 3.808,08
4.5	Sistema de laço indutivo para detecção veicular	UND	R\$ 535,92	08	R\$ 4.287,36
4.7	Iluminação a Base LED de faixas de pedestres	Und	R\$ 171,49	01	R\$ 171,49
4.8	Sistema de comunicação de rádio	Und	R\$150,00	10	R\$ 2.400,00

✓ Total de R\$ 20.097,02 (Vinte mil e noventa e sete reais e dois centavos).

✓ TOTAL DA FATURA: R\$ 45.682,14 (Quarenta e cinco mil seiscentos e oitenta e dois reais e quatorze centavos).

Marcio José de Barros
Coordenador - Faturamento
Serttel Ltda
CNPJ: 24.144.040/0017-32

SERTTEL SOLUÇÕES EM MOBILIDADE E SEGURANÇA URBANA LTDA

PROTOCOLO

AMMPLA

RECEBIDO 28/04/2019

HORA 14:59

(87)3862-0300

SERTTEL SOLUÇÕES EM MOBILIDADE E SEGURANÇA URBANA LTDA - FILIAL PETROLINA
RUA MAJOR ALCIDES PADILHA, 74 | Centro | Petrolina - PE | CEP: 55.304-090 | Fone: +55 87 3862-6120
CNPJ: 24.144.040/0017-32



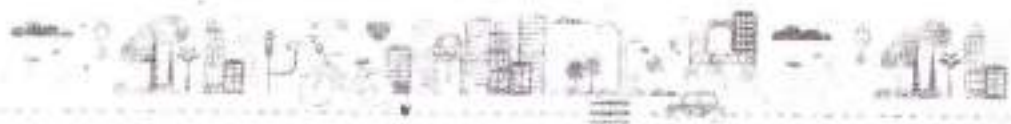

Petrolina, 07 de Maio de 2019.

SERTTEL LTDA

CNPJ: 24.144.040/0017-32 I.E.: ISENTA
 RUA MAJOR ALCIDES PADILHA-74
 CENTRO - PETROLINA/PE
 FONE: (87) 3862 6126

A

AMMPLA – Autarquia Municipal de Mobilidade de Petrolina

Att.: Diretor Presidente

A/C Sr. Edilson Leite Lima

Prezado senhor,

Vimos através da presente, encaminhar a V. Sª. MEDIÇÃO DO FATURAMENTO referente ao mês de ABRIL/2019 de acordo com o CONTRATO nº 132/2015, firmado entre SERTTEL LTDA e AMMPLA/Petrolina, que têm por objeto a "PRESTAÇÃO DE SERVIÇOS DE GESTÃO, MANUTENÇÃO, MODERNIZAÇÃO, AMPLIAÇÃO, PROGRAMAÇÃO E MONITORAMENTO DA REDE DE SINALIZAÇÃO SEMAFÓRICA DO MUNICÍPIO DE PETROLINA", conforme demonstrativos abaixo:

MANUTENÇÃO DA REDE DE SINALIZAÇÃO SEMAFÓRICA

PROTOCOLO
AMMPLA
 RECEBIDO 07.05.2019
 HORA 12:27
 Allana Silveira
 (87)3862-0380

✓ Total de R\$ 25.585,12 (vinte e cinco mil quinhentos e oitenta e cinco reais e doze centavos)

MONITORAMENTO REMOTO DE FLUXO DE VEÍCULOS

Item	Equipamentos	Und.	Valor Unitário	Quant.	Valor Total
4.3	Câmera fixa para focalização eletrônica do semáforo	Und.	R\$ 1.179,02	08	R\$ 9.432,16
4.4	Câmera de monitoramento tipo DOME	Und.	R\$761,01	05	R\$ 3.805,05
4.5	Sistema de laço indutivo para detecção veicular	UND	R\$ 535,92	08	R\$ 4.287,36
4.7	Iluminação a Base LED de faixas de pedestres	Und.	R\$ 171,49	01	R\$ 171,49
4.8	Sistema de comunicação de rádio	Und.	R\$150,06	16	R\$ 2.400,96

✓ Total de R\$ 20.097,02 (Vinte mil noventa e sete reais e dois centavos).

✓ **TOTAL DA FATURA: R\$ 45.682,14** (Quarenta e cinco mil seiscentos e oitenta e dois reais e quatorze centavos).

Marcio José de Barros
 Coordenador - Fiel Petrolina
 Serttel Ltda
 CNPJ: 24.144.040/0017-32

SERTTEL SOLUÇÕES EM MOBILIDADE E SEGURANÇA URBANA LTDA

Marcio José de Barros
 Coordenador - Fiel Petrolina
 Serttel Ltda
 CNPJ: 24.144.040/0017-32
 12.05.19

SERTTEL SOLUÇÕES EM MOBILIDADE E SEGURANÇA URBANA LTDA - FIEL PETROLINA
 Rua Major Alcides Padilha, 74 | Centro | Petrolina - PE | CEP: 56.304-090 | Fone: + 55 87 3862-6126
 CNPJ 24.144.040/0017-32



Documento Assinado Digitalmente por: MIGUEL DE SOUZA LEAO COELHO, VALKIRIA ALVES CAVALCANTI BIONES
Acesse em: <https://ctce.tee.pe.gov.br/epv/validaDoc.seam> Código do documento: acae51b2-30bd-4f54-ac29-ab63f6b624d9

Petrolina, 03 de junho de 2019.

A
AMMPLA – Autarquia Municipal de Mobilidade de Petrolina
Att.: Diretor Presidente
A/C Sr. Edison Leite Lima

SERTTEL LTDA
CNPJ: 24.144.040/0017-32 I.E.: ISENT
RUA MAJOR ALCIDES PADILHA-7
CENTRO - PETROLINA/PE
FONE: (87) 3862 6

Prezado senhor,

Vimos através da presente, encaminhar a V. SR. MEDIÇÃO DO FATURAMENTO referente ao mês de **MAIO/2019** de acordo com o CONTRATO nº 132/2015, firmado entre SERTTEL LTDA e AMMPLA/Petrolina, que têm por objeto a "PRESTAÇÃO DE SERVIÇOS DE GESTÃO, MANUTENÇÃO, MODERNIZAÇÃO, AMPLIAÇÃO, PROGRAMAÇÃO E MONITORAMENTO DA REDE DE SINALIZAÇÃO SEMAFÓRICA DO MUNICÍPIO DE PETROLINA", conforme demonstrativos abaixo:

MANUTENÇÃO DA REDE DE SINALIZAÇÃO SEMAFÓRICA

✓ Total de R\$ 25.585,12 (vinte e cinco mil quinhentos e oitenta e cinco reais e doze centavos)

MONITORAMENTO REMOTO DE FLUXO DE VEÍCULOS

Item	Equipamentos	Und.	Valor Unitário	Quant.	Valor Total
4.3	Câmera fixa para fiscalização eletrônica do semáforo	Und.	R\$ 1.179,02	08	R\$ 9.432,16
4.4	Câmera de monitoramento tipo DOME	Und.	R\$761,01	05	R\$ 3.805,05
4.5	Sistema de laço indutivo para detecção veicular	UND	R\$ 535,92	08	R\$ 4.287,36
4.7	Iluminação a Base LED de faixas de pedestres	Und.	R\$ 171,49	01	R\$ 171,49
4.8	Sistema de comunicação de rádio	Und.	R\$160,05	16	R\$ 2.400,96

✓ Total de R\$ 20.097,02 (Vinte mil noventa e sete reais e dois centavos).

✓ **TOTAL DA FATURA: R\$ 45.682,14** (Quarenta e cinco mil seiscentos e oitenta e dois reais e catorze centavos).

Miguel José de Souza
Coordenador - Filial Petrolina
Serttel Ltda
CNPJ: 24.144.040/0017-32

SERTTEL SOLUÇÕES EM MOBILIDADE E SEGURANÇA URBANA LTDA

PROTOCOLO
AMMPLA
DIDO 03.06.2019

10 - 36
13832-0000

SERTTEL SOLUÇÕES EM MOBILIDADE E SEGURANÇA URBANA LTDA - FILIAL PETROLINA
RUA MAJOR ALCIDES PADILHA, 74 | CENTRO | PETROLINA - PE | CEP: 56.304-090 | Fone: +55 87 3862-6126
CNPJ 24.144.040/0017-32

Miguel José de Souza
Coordenador - Filial Petrolina
Serttel Ltda
CNPJ: 24.144.040/0017-32
19.06.19



G33613115850194.rtf
13/02/2019 12:05:31

Documento Assinado Digitalmente por: MIGUEL DE SOUZA LEAO COELHO, VALKIRIA ALVES CAVALCANTI BIONES
Acesse em: <https://stc.ice.pe.gov.br/epv/validaDoc.seam> Código do documento: acae51b2-30bd-4f54-ac29-ab63f6b024d9



Cliente - Conta atual

Agência 963-6
Conta corrente 1888-0 EMP PET T COLETIVO
Período do extrato 01 / 2018

*Arrecadação Receita Passiva / Remuneração de
despesas / Remuneração*

Lançamentos

Dt. balancete	Dt. movimento	Ag. origem	Lote Histórico	Documento	Valor R\$	Saldo
26/12/2017		0000	00000 000 Saldo Anterior			0,00 C
12/01/2018	12/01/2018	0000	13113 263 Tar Extrato Solic Agência	880.121.200.155.568	2,85 D	
12/01/2018	12/01/2018	0000	13113 263 Tar Extrato Solic Agência	880.121.200.155.569	2,85 D	
12/01/2018	12/01/2018	0000	00000 855 BB Renda Fixa CP 200	42	5,70 C	0,00 C
15/01/2018	15/01/2018	0000	14175 976 TED-Crédito em Conta	3.488.561	7.210,35 C	
15/01/2018	15/01/2018	0000	00000 345 BB Renda Fixa CP 200	42	7.210,35 D	0,00 C
18/01/2018	18/01/2018	0000	14175 976 TED-Crédito em Conta	7.929.016	95.852,83 C	
18/01/2018	18/01/2018	0000	00000 345 BB Renda Fixa CP 200	42	95.852,83 D	0,00 C
31/01/2018		0000	00000 345 S A L D O			0,00 C

OBSERVAÇÕES:

Transação efetuada com sucesso por: J6593870 AILSON JOSE CARVALHO DE SOUZA.

Serviço de Atendimento ao Consumidor - SAC 0800 729 0722

Ouvidoria BB 0800 729 5678
Para deficientes auditivos 0800 729 0088



Q338131158501947015
13/02/2019 12:06:46



Cliente - Conta atual

Agência: 953-6
Conta corrente: 1888-0 EMP PET T COLETIVO
Período do extrato: 02 / 2018

Lançamentos

Dt. balancete	Dt. movimento	Ag. origem	Lote	Histórico	Documento	Valor R\$	Saldo
18/01/2018		0000	00000	000 Saldo Anterior			0,00 C
19/02/2018	19/02/2018	0000	14175	976 TED-Crédito em Conta	6.286.745	49.324,79 C	
19/02/2018	19/02/2018	0000	00000	345 BB Renda Fixa CP 200	42	49.324,79 D	0,00 C
23/02/2018	23/02/2018	0000	14175	976 TED-Crédito em Conta	8.646.025	6.775,84 C	
23/02/2018	23/02/2018	0000	00000	345 BB Renda Fixa CP 200	42	6.775,84 D	0,00 C
27/02/2018	27/02/2018	0000	14175	976 TED-Crédito em Conta	4.923.177	3.895,34 C	
27/02/2018	27/02/2018	1981	13079	102 Cheque Compensado	9.853	320.000,00 D	
27/02/2018	27/02/2018	0000	00000	855 BB Renda Fixa CP 200	42	316.104,66 C	0,00 C
28/02/2018		0000	00000	855 S A L D O			0,00 C

OBSERVAÇÕES:

Transação efetuada com sucesso por: J6593870 AILSON JOSE CARVALHO DE SOUZA.

Serviço de Atendimento ao Consumidor - SAC 0800 729 0722

Ouvdoria BB 0800 729 5578
Para deficientes auditivos 0800 729 0088



G336131158501947016
13/02/2019 12:07:00

Documento Assinado Digitalmente por: MIGUEL DE SOUZA LEAO COELHO, VALKIRIA ALVES CAVALCANTI BIONES
Acesse em: <https://stce.tce.pe.gov.br/epv/validaDoc.seam> Código do documento: acae51b2-30bd-4f54-ac29-ab03f6b024d9

Cliente - Conta atual

Agência 953-6
Conta corrente 1888-0 EMP PET T COLETIVO
Período do extrato 03 / 2018

Lançamentos

Dt. balancete	Dt. movimento	Ag. origem	Lote	Histórico	Documento	Valor R\$	Saldo
27/02/2018		0000	00000	000 Saldo Anterior			0,00 C
01/03/2018	01/03/2018	8888	12511	103 Cheque Pago Outra Agência	9.854	2.548,81 D	
01/03/2018	01/03/2018	0000	00000	855 BB Renda Fixa CP 200	42	2.548,81 C	0,00 C
22/03/2018	22/03/2018	0000	14175	976 TED-Crédito em Conta	5.235.310	95.668,05 C	
22/03/2018	22/03/2018	0000	00000	345 BB Renda Fixa CP 200	42	95.668,05 D	0,00 C
28/03/2018	28/03/2018	8888	12511	103 Cheque Pago Outra Agência	9.856	4.273,82 D	
28/03/2018	28/03/2018	0000	00000	855 BB Renda Fixa CP 200	42	4.273,82 C	0,00 C
31/03/2018		0000	00000	855 S A L D O			0,00 C

OBSERVAÇÕES:

Transação efetuada com sucesso por: J6593870 AILSON JOSE CARVALHO DE SOUZA.

Serviço de Atendimento ao Consumidor - SAC 0800 729 0722

Ouvidoria BB 0800 729 5678
Para deficientes auditivos 0800 729 0088



G336131158501947
13/02/2019 12:07:09



Cliente - Conta atual

Agência 963-6
Conta corrente 1888-0 EMP PET T COLETIVO
Período do extrato 04 / 2018

Lançamentos

Dt. balancete	Dt. movimento	Ag. origem	Lote Histórico	Documento	Valor R\$	Saldo
28/03/2018		0000	00000 000 Saldo Anterior			0,00 C
09/04/2018	09/04/2018	0000	14175 976 TED-Credito em Conta	8.533.417	6.883,10 C	
09/04/2018	09/04/2018	0000	00000 345 BB Renda Fixa CP 200	42	6.883,10 D	0,00 C
11/04/2018	11/04/2018	8889	12511 103 Cheque Pago Outra Agência	9.857	21.475,35 D	
11/04/2018	11/04/2018	0000	00000 865 BB Renda Fixa CP 200	42	21.475,35 C	0,00 C
25/04/2018	25/04/2018	1981	13079 102 Cheque Compensado	9.858	780.000,00 D	
25/04/2018	25/04/2018	0000	00000 855 BB Renda Fixa CP 200	42	780.000,00 C	0,00 C
25/04/2018	25/04/2018	0000	13113 392 Tarif Adic Cheque Compe	811.160.700.040.761	858,00 D	
25/04/2018	25/04/2018	0000	00000 855 BB Renda Fixa CP 200	42	858,00 C	0,00 C
30/04/2018		0000	00000 855 S A L D O			0,00 C

OBSERVAÇÕES:

Transação efetuada com sucesso por: J6593870 ALSON JOSE CARVALHO DE SOUZA

Serviço de Atendimento ao Consumidor - SAC 0800 729 0722

Ouvidoria BB 0800 729 5678
Para deficientes auditivos 0800 729 0388



G33613115850194, v. 1
13/02/2019 12:07:25

Documento Assinado Digitalmente por: MIGUEL DE SOUZA LEAO COELHO, VALKIRIA ALVES CAVALCANTI BIONES
Acesse em: <https://stc.ice.pe.gov.br/epv/validaDoc.seam> Código do documento: acae51b2-30bd-4f54-ac29-ab63f6b024d9



Cliente - Conta atual

Agência 963-6
Conta corrente 1888-0 EMP PET T COLETIVO
Período do extrato 05 / 2018

Lançamentos

Dt. balancete	Dt. movimento	Ag. origem	Lote	Histórico	Documento	Valor R\$	Saldo
28/04/2018		0000	00000	000 Saldo Anterior			0,00 C
10/05/2018	10/05/2018	0000	14175	976 TED-Crédito em Conta	8.365.942	1.649,13 C	
10/05/2018	10/05/2018	0000	00000	345 BB Renda Fixa CP 200	42	1.649,13 D	0,00 C
22/05/2018	22/05/2018	0000	14175	976 TED-Crédito em Conta	5.847.764	85.388,55 C	
22/05/2018	22/05/2018	0000	00000	345 BB Renda Fixa CP 200	42	85.388,55 D	0,00 C
24/05/2018	24/05/2018	0000	14175	976 TED-Crédito em Conta	9.368.842	40.964,59 C	
24/05/2018	24/05/2018	0000	14175	976 TED-Crédito em Conta	9.478.871	4.923,84 C	
24/05/2018	24/05/2018	0000	00000	345 BB Renda Fixa CP 200	42	45.888,43 D	0,00 C
31/05/2018		0000	00000	345 S A L D O			0,00 C

OBSERVAÇÕES:

Transação efetuada com sucesso por: J6593870 AILSON JOSE CARVALHO DE SOUZA.

Serviço de Atendimento ao Consumidor - SAC 0800 729 0722

Ouvidoria BB 0800 729 5678
Para deficientes auditivos 0800 729 0088



G338131158501941
13/02/2019 12:09:09



Cliente - Conta atual

Agência 963-8
Conta corrente 1888-0 EMP PET T COLETIVO
Período do extrato 06 / 2018

Lançamentos

Dt. balancete	Dt. movimento	Ag. origem	Lote Histórico	Documento	Valor R\$	Saldo
24/05/2018		0000	00000 000 Saldo Anterior			0,00 C
15/06/2018	15/06/2018	0000	14175 976 TED-Crédito em Conta	6.150.826	1.024,23 C	
15/06/2018	15/06/2018	0000	00000 345 BB Renda Fixa CP 200	42	1.024,23 D	0,00 C
21/06/2018	21/06/2018	0000	14175 976 TED-Crédito em Conta	7.572.395	33.399,06 C	
21/06/2018	21/06/2018	0000	00000 345 BB Renda Fixa CP 200	42	33.399,06 D	0,00 C
25/06/2018	25/06/2018	8889	12511 103 Cheque Pago Outra Agência	9.859	4.521,50 D	
25/06/2018	25/06/2018	0000	00000 855 BB Renda Fixa CP 200	42	4.521,50 C	0,00 C
30/06/2018		0000	00000 855 S A L D O			0,00 C

OBSERVAÇÕES:

Transação efetuada com sucesso por: J6593870 AILSON JOSE CARVALHO DE SOUZA

Serviço de Atendimento ao Consumidor - SAC 0800 729 0722

Ouvidoria BB 0800 729 5678
Para deficientes auditivos 0800 729 0088



G33613115850194
13/02/2019 12:09:21

Documento Assinado Digitalmente por: MIGUEL DE SOUZA LEAO COELHO, VALKIRIA ALVES CAVALCANTI BIONES
Acesse em: <https://stc.ice.pe.gov.br/epv/validaDoc.seam> Código do documento: acae51b2-30bd-4f54-ac29-ab63f6b024d9



Cliente - Conta atual

Agência 963-B
Conta corrente 1888-0 EMP PET T COLETIVO
Período do extrato 07 / 2018

Lançamentos

Dt. balancete	Dt. movimento	Ag. origem	Lote Histórico	Documento	Valor R\$	Saldo
25/06/2018		0000	00000 000 Saldo Anterior			0,00 C
10/07/2018	10/07/2018	0000	14175 976 TED-Crédito em Conta	5.467.285	1.715,63 C	
10/07/2018	10/07/2018	0000	00000 345 BB Renda Fixa CP 200	42	1.715,63 D	0,00 C
20/07/2018	20/07/2018	0000	14175 976 TED-Crédito em Conta	9.511.976	7.622,25 C	
20/07/2018	20/07/2018	0000	00000 345 BB Renda Fixa CP 200	42	7.622,25 D	0,00 C
30/07/2018	30/07/2018	8889	11322 103 Cheque Pago Outra Agência	9.861	10.237,50 D	
30/07/2018	30/07/2018	8889	11322 103 Cheque Pago Outra Agência	9.862	5.100,00 D	
30/07/2018	30/07/2018	0000	00000 855 BB Renda Fixa CP 200	42	15.337,50 C	0,00 C
31/07/2018		0000	00000 855 S A L D O			0,00 C

OBSERVAÇÕES:

Transação efetuada com sucesso por: J6593870 AILSON JOSE CARVALHO DE SOUZA.

Serviço de Atendimento ao Consumidor - SAC 0800 729 0722

Ouvidoria BB 0800 729 5678
Para deficientes auditivos 0800 729 0088



G33613115850194 r sac
13/02/2019 12:09:33

Documento Assinado Digitalmente por: MIGUEL DE SOUZA LEAO COELHO, VALKIRIA ALVES CAVALCANTI BIONES
Acesse em: <https://scte.ice.pe.gov.br/epv/validaDoc.seam> Código do documento: acae51b2-30bd-4f54-ac29-ab63f6b024d9



Cliente - Conta atual

Agência 963-6
Conta corrente 1888-0 EMP PET T COLETIVO
Período do extrato 08 / 2018

Lançamentos

Dt. balancete	Dt. movimento	Ag. origem	Lote	Histórico	Documento	Valor R\$	Saldo
		0000	00000	000 Saldo Anterior			0,00 C
30/07/2018		8889	12511	103 Cheque Pago Outra Agência	9.863	23.316,69 D	
02/08/2018		0000	00000	855 BB Renda Fixa CP 200	42	23.316,69 C	0,00 C
02/08/2018		8889	12511	103 Cheque Pago Outra Agência	9.865	2.268,34 D	
03/08/2018		0000	00000	855 BB Renda Fixa CP 200	42	2.268,34 C	0,00 C
03/08/2018		0000	14175	978 TED-Crédito em Conta	5.953.011	1.043,58 C	
15/08/2018				341 0720 6397160000128 RODANDO LEGAL			
15/08/2018		0000	00000	345 BB Renda Fixa CP 200	42	1.043,58 D	0,00 C
17/08/2018		0000	14175	978 TED-Crédito em Conta	9.184.075	42.525,21 C	
				104 1294 10572014000133 GEPE SEFAZ TED			
17/08/2018		0000	00000	345 BB Renda Fixa CP 200	42	42.525,21 D	0,00 C
24/08/2018		8889	12823	103 Cheque Pago Outra Agência	9.867	2.550,00 D	
24/08/2018		0000	00000	855 BB Renda Fixa CP 200	42	2.550,00 C	0,00 C
31/08/2018		0000	00000	999 S A L D O			0,00 C

OBSERVAÇÕES:

Transação efetuada com sucesso por: J6593870 AILSON JOSE CARVALHO DE SOUZA

Serviço de Atendimento ao Consumidor - SAC: 0800 729 0722

Ouvidoria BB 0800 729 5678
Para deficientes auditivos 0800 729 0086



G33613115850194
13/02/2019 12:09:43

Documento Assinado Digitalmente por: MIGUEL DE SOUZA LEAO COELHO, VALKIRIA ALVES CAVALCANTI BIONES
Acesse em: <https://stc.ice.pe.gov.br/epv/validaDoc.seam> Código do documento: acae51b2-30bd-4f54-ac29-ab63f6b024d9

Cliente - Conta atual

Agência 983-6
Conta corrente 1888-0 EMP PET T COLETIVO
Período do extrato 09 / 2018

Lançamentos

Dt. balancete	Dt. movimento	Ag. origem	Lote	Histórico	Documento	Valor R\$	Saldo
24/08/2018		0000	00000	000 Saldo Anterior			0,00 C
10/09/2018		0000	14175	976 TED-Crédito em Conta	8.224.424	542,99 C	
				341 0720 8397150000128 RODANDO LEGAL			
10/09/2018		0000	00000	345 BB Renda Fixa CP 200	42	542,99 D	0,00 C
24/09/2018		0000	14175	976 TED-Crédito em Conta	3.547.248	62.993,75 C	
				104 1294 10572014000133 GEPE SEFAZ TED			
24/09/2018		8889	13635	103 Cheque Pago Outra Agência	9.868	5.349,68 D	
24/09/2018		0000	00000	345 BB Renda Fixa CP 200	42	57.644,07 D	0,00 C
30/09/2018		0000	00000	999 S A L D O			0,00 C

OBSERVAÇÕES:

Transação efetuada com sucesso por: J6593870 AILSON JOSE CARVALHO DE SOUZA

Serviço de Atendimento ao Consumidor - SAC 0800 729 0722

Ouvidoria BB 0800 729 5678
Para deficientes auditivos 0800 729 0088



G33613115850194
13/02/2019 12:09:54



Cliente - Conta atual

Agência 963-B
Conta corrente 1888-0 EMP PET T COLETIVO
Período do extrato 10 / 2018

Lançamentos

DT. balancete	DT. movimento	Ag. origem	Lote Histórico	Documento	Valor R\$	Saldo
						0,00 C
24/09/2018		0000	00000 000 Saldo Anterior			
09/10/2018		0000	14175 976 TED-Crédito em Conta	6.534.067	480,85 C	
			341 0720 8397160000128 RODANDO LEGAL			
09/10/2018		6000	00000 345 BB RF CP Automático Mais	42	480,85 D	0,00 C
10/10/2018		1991	13079 102 Cheque Compensado	9.871	138.767,80 D	
10/10/2018		0000	00000 855 BB RF CP Automático Mais	42	138.767,80 C	0,00 C
11/10/2018		8889	12511 103 Cheque Pago Outra Agência	9.869	12.001,85 D	
11/10/2018		8889	12511 103 Cheque Pago Outra Agência	9.870	8.144,43 D	
11/10/2018		0000	13113 392 Tarif Adic Cheque Compe	812.840.700.042.300	152,66 D	*
			Tarifa referente a 10/10/2018			
11/10/2018		0000	00000 855 BB RF CP Automático Mais	42	20.298,95 C	0,00 C
22/10/2018		0000	14175 976 TED-Crédito em Conta	6.501.227	60.637,76 C	
			104 1294 10572014000133 GEPE SEFAZ TED			
22/10/2018		8889	12511 103 Cheque Pago Outra Agência	9.872	3.412,50 D	
22/10/2018		0000	00000 345 BB RF CP Automático Mais	42	57.225,26 D	0,00 C
31/10/2018		0000	00000 999 S A L D O			0,00 C

OBSERVAÇÕES:

Transação efetuada com sucesso por: J6593870 AILSON JOSE CARVALHO DE SOUZA.

Serviço de Atendimento ao Consumidor - SAC 0800 729 0722

Ouvidoria BB 0800 729 5678
Para deficientes auditivos 0800 729 0088



G33613115850194 rucw
13/02/2019 12:10:21

Documento Assinado Digitalmente por: MIGUEL DE SOUZA LEAO COELHO, VALKIRIA ALVES CAVALCANTI BIONES
Acesse em: <https://stc.ice.pe.gov.br/epv/validaDoc.seam> Código do documento: acae51b2-30bd-4f54-ac29-ab63f6b024d9



Cliente - Conta atual

Agência 963-6
Conta corrente 1888-0 EMP PET T COLETIVO
Período do extrato 11 / 2018

Lançamentos

Dt. balancete	Dt. movimento	Ag. origem	Lote	Histórico	Documento	Valor R\$	Saldo
22/10/2018		0000	00000	000 Saldo Anterior			0,00 C
14/11/2018		8888	12511	103 Cheque Pago Outra Agência	9.873	8.637,40 D	
14/11/2018		8888	12511	103 Cheque Pago Outra Agência	9.874	11.646,37 D	
14/11/2018		0000	00000	855 BB RF CP Automático Mais	42	20.283,77 C	0,00 C
16/11/2018		0000	14175	976 TED-Crédito em Conta	9.912.205	751,10 C	
				341 0720 8397160000128 RODANDO LEGAL			
16/11/2018		0000	00000	345 BB RF CP Automático Mais	42	751,10 D	0,00 C
22/11/2018		0000	14175	976 TED-Crédito em Conta	5.585.772	37.501,01 C	
				104 1294 10572014000133 GEPE SEFAZ TED			
22/11/2018		0000	00000	345 BB RF CP Automático Mais	42	37.501,01 D	0,00 C
30/11/2018		0000	00000	999 S A L D O			0,00 C

OBSERVAÇÕES:

Transação efetuada com sucesso por: J6593870 AILSON JOSE CARVALHO DE SOUZA

Serviço de Atendimento ao Consumidor - SAC 0800 729 0722

Ouvidoria BB 0800 729 5678
Para deficientes auditivos 0800 729 0088



G3381311585019
13/02/2019 12:10:32

Documento Assinado Digitalmente por: MIGUEL DE SOUZA LEAO COELHO, VALKIRIA ALVES CAVALCANTI BIONES
Acesse em: <https://ctce.ice.pe.gov.br/epv/validaDoc.seam> Código do documento: acae51b2-30bd-4f54-ac29-ab3c16b6024d9



Cliente - Conta atual

Agência 963-6
Conta corrente 1888-0 EMP PET T COLETIVO
Período do extrato 12 / 2018

Lançamentos

Dt. balancete	Dt. movimento	Ag. origem	Lote	Histórico	Documento	Valor R\$	Saldo
22/11/2018		0000	00000	000 Saldo Anterior			0,00 C
24/12/2018		0000	14175	976 TED-Crédito em Conta	4.937.539	674,07 C	
			104	1294 10572014000133 GEPE SEFAZ TED			
24/12/2018		0000	00000	345 BB RF CP Automático Mais	42	674,07 D	0,00 C
27/12/2018		1981	13079	102 Cheque Compensado	9.875	100.000,00 D	
27/12/2018		0000	00000	855 BB RF CP Automático Mais	42	100.000,00 C	0,00 C
28/12/2018		0000	13113	392 Tarif Adic Cheque Compe	813.620.700.031.951	110,00 D	
				Tarifa referente a 27/12/2018			
28/12/2018		0000	00000	855 BB RF CP Automático Mais	42	110,00 C	0,00 C
31/12/2018		0000	00000	999 S A L D O			0,00 C

OBSERVAÇÕES:

Transação efetuada com sucesso por: J6593870 AILSON JOSE CARVALHO DE SOUZA

Serviço de Atendimento ao Consumidor - SAC 0800 729 0722

Ouvidoria 88 0800 729 5578
Para deficientes auditivos 0800 729 0088



CAIXA

:: Extrato das Contas Individuais

Origem do Extrato:

GovConta CAIXA:

Conta Referência:

Nome:

Período:

GOVCONTA CAIXA

354860000

3548/006/00071001

AUT MUN DE MOB PETROLINA AMPL

de: 01/01/2018 até: 28/02/2018

Data Mov	Nr. Doc.	Histórico	Valor (R\$)	Saldo (R\$)
02/01/2018	703271	ARR DH CB	1.152,02C	4.819,05
02/01/2018	703271	DEB TARIFA	10,00D	4.809,05
03/01/2018	703271	ARR DH CB	315,64C	5.124,69
03/01/2018	703271	ARR DH CB	724,39C	5.849,08
03/01/2018	703271	ARR INTER	111,28C	5.960,36
03/01/2018	703271	DEB TARIFA	5,00D	5.955,36
03/01/2018	703271	DEB TARIFA	2,30D	5.953,06
03/01/2018	703271	DEB TARIFA	7,50D	5.945,56
04/01/2018	703271	ARR DH AG	2.230,37C	8.175,93
04/01/2018	703271	DEB TARIFA	6,00D	8.169,93
05/01/2018	703271	ARR DH CB	148,37C	8.318,30
05/01/2018	703271	ARR DH CB	352,74C	8.671,04
05/01/2018	703271	ARR INTER	167,27C	8.838,31
05/01/2018	703271	DEB TARIFA	2,50D	8.835,81
05/01/2018	703271	DEB TARIFA	2,30D	8.833,51
05/01/2018	703271	DEB TARIFA	7,50D	8.826,01
08/01/2018	703271	ARR DH CB	74,19C	8.900,20
08/01/2018	703271	ARR INTER	334,54C	9.234,74
08/01/2018	703271	DEB TARIFA	4,60D	9.230,14
08/01/2018	703271	DEB TARIFA	2,50D	9.227,64
09/01/2018	703271	ARR DH CB	148,37C	9.376,01C
09/01/2018	703271	ARR INTER	111,28C	9.487,29C
09/01/2018	703271	DEB TARIFA	2,30D	9.484,99C
09/01/2018	703271	DEB TARIFA	2,50D	9.482,49C
10/01/2018	703271	ARR DH CB	433,24C	9.915,73C
10/01/2018	703271	ARR DH CB	321,96C	10.237,69C
10/01/2018	703271	DEB TARIFA	7,50D	10.230,19C
10/01/2018	703271	DEB TARIFA	5,00D	10.225,19C
11/01/2018	703271	ARR DH CB	340,38C	10.565,57C
11/01/2018	703271	ARR DH CB	111,28C	10.676,85C
11/01/2018	703271	ARR INTER	74,19C	10.751,04C
11/01/2018	703271	DEB TARIFA	7,50D	10.743,54C
11/01/2018	703271	DEB TARIFA	2,30D	10.741,24C
11/01/2018	703271	DEB TARIFA	2,50D	10.738,74C
12/01/2018	703271	ARR DH AG	148,37C	10.887,11C
12/01/2018	703271	ARR DH CB	259,66C	11.146,77C
12/01/2018	703271	ARR DH CB	1.696,79C	12.843,56C
12/01/2018	703271	DEB TARIFA	6,00D	12.837,56C
12/01/2018	703271	DEB TARIFA	12,50D	12.825,06C
12/01/2018	703271	DEB TARIFA	7,50D	12.817,56C
15/01/2018	703271	ARR DH CB	501,83C	13.319,39C
15/01/2018	703271	ARR DH CB	98,92C	13.418,31C
15/01/2018	703271	DEB TARIFA	2,50D	13.415,81C

Documento Assinado Digitalmente por: MIGUEL DE SOUZA LEAO COELHO, VALKIRIA ALVES CAVALCANTI BIONES
 Acesse em: <https://ste.ice.pe.gov.br/ep/validadoc.aspx?codigo=102-30b1-4f54-ac29-ab6316b024d9>



15/01/2018	703271	DEB TARIFA	2,50D 13.4
16/01/2018	703271	ARR DH CB	259,65C 13.6
16/01/2018	703271	ARR DH CB	445,12C 14.118,08
16/01/2018	703271	DEB TARIFA	5,00D 14.113,08
16/01/2018	703271	DEB TARIFA	10,00D 14.103,08
17/01/2018	703271	ARR DH CB	395,66C 14.498,74
17/01/2018	703271	ARR INTER	507,65C 15.006,39
17/01/2018	703271	DEB TARIFA	7,50D 14.998,89
17/01/2018	703271	DEB TARIFA	9,20D 14.989,69
18/01/2018	703271	ARR DH CB	278,55C 15.268,24
18/01/2018	703271	ARR DH CB	501,83C 15.770,07
18/01/2018	703271	DEB TARIFA	2,50D 15.767,57
18/01/2018	703271	DEB TARIFA	5,00D 15.762,57
22/01/2018	703271	ARR DH CB	278,55C 16.041,12
22/01/2018	703271	DEB TARIFA	5,00D 16.036,12
23/01/2018	703271	ARR DH CB	390,31C 16.426,43
23/01/2018	703271	DEB TARIFA	5,00D 16.421,43
24/01/2018	703271	ARR DH CB	98,92C 16.520,35
24/01/2018	703271	DEB TARIFA	2,50D 16.517,85
25/01/2018	703271	ARR DH CB	111,28C 16.629,13
25/01/2018	703271	ARR DH CB	111,28C 16.740,41
25/01/2018	703271	ARR INTER	278,55C 17.018,96
25/01/2018	703271	DEB TARIFA	2,50D 17.016,46
25/01/2018	703271	DEB TARIFA	4,60D 17.011,86
25/01/2018	703271	DEB TARIFA	2,50D 17.009,36
25/01/2018	000000	MANUT CTA	42,00D 16.967,36
26/01/2018	703271	ARR DH CB	167,27C 17.134,63
26/01/2018	703271	DEB TARIFA	2,50D 17.132,13
29/01/2018	703271	ARR DH AG	148,37C 17.280,50
29/01/2018	703271	ARR DH CB	247,29C 17.527,79
29/01/2018	703271	ARR INTER	111,28C 17.639,07
29/01/2018	703271	DEB TARIFA	5,00D 17.634,07C
29/01/2018	703271	DEB TARIFA	6,00D 17.628,07C
29/01/2018	703271	DEB TARIFA	2,30D 17.625,77C
30/01/2018	703271	ARR DH CB	247,30C 17.873,07C
30/01/2018	703271	DEB TARIFA	7,50D 17.865,57C
31/01/2018	703271	ARR DH CB	1.647,34C 19.512,91C
31/01/2018	703271	ARR DH CB	111,28C 19.624,19C
31/01/2018	703271	DEB TARIFA	20,00D 19.604,19C
31/01/2018	703271	DEB TARIFA	2,50D 19.601,69C
01/02/2018	703271	ARR DH CB	426,92C 20.028,61C
01/02/2018	703271	DEB TARIFA	7,50D 20.021,11C
02/02/2018	703271	ARR DH CB	148,37C 20.169,48C
02/02/2018	703271	ARR INTER	148,37C 20.317,85C
02/02/2018	703271	DEB TARIFA	2,50D 20.315,35C
02/02/2018	703271	DEB TARIFA	2,30D 20.313,05C
05/02/2018	703271	ARR DH AG	148,37C 20.461,42C
05/02/2018	703271	DEB TARIFA	6,00D 20.455,42C
06/02/2018	703271	ARR DH CB	278,55C 20.733,97C
06/02/2018	703271	ARR DH CB	352,74C 21.086,71C
06/02/2018	703271	ARR INTER	111,28C 21.197,99C
06/02/2018	703271	DEB TARIFA	7,50D 21.190,49C
06/02/2018	703271	DEB TARIFA	5,00D 21.185,49C
06/02/2018	703271	DEB TARIFA	2,30D 21.183,19C
07/02/2018	703271	ARR DH CB	111,28C 21.294,47C



Documento Assinado Digitalmente por: MIGUEL DE SOUZA LEAO COELHO, VALKIRIA ALVES CAVALCANTI BIONES
 Acesse em: <https://scte.ice.pe.gov.br/epi/validaDoc.seam?codigoDoDocumento=aeae51b2-30bd-4f54-ac29-ab0c3f6b602449>

07/02/2018	703271	ARR DH CB	748,88C	22,0
07/02/2018	703271	ARR INTER	1.226,21C	23,2
07/02/2018	703271	DEB TARIFA	12,50D	23.257,06
07/02/2018	703271	DEB TARIFA	9,20D	23.247,86
07/02/2018	703271	DEB TARIFA	2,50D	23.245,36
08/02/2018	703271	ARR DH CB	210,20C	23.455,56
08/02/2018	703271	ARR DH CB	222,56C	23.678,12
08/02/2018	703271	ARR INTER	167,27C	23.845,39
08/02/2018	703271	DEB TARIFA	5,00D	23.840,39
08/02/2018	703271	DEB TARIFA	5,00D	23.835,39
08/02/2018	703271	DEB TARIFA	2,30D	23.833,09
09/02/2018	703271	ARR DH CB	167,27C	24.000,36
09/02/2018	703271	ARR DH CB	84,79C	24.085,15
09/02/2018	703271	ARR INTER	111,28C	24.196,43
09/02/2018	703271	DEB TARIFA	2,50D	24.193,93
09/02/2018	703271	DEB TARIFA	2,30D	24.191,63
09/02/2018	703271	DEB TARIFA	2,50D	24.189,13
14/02/2018	703271	ARR DH AG	111,28C	24.300,41
14/02/2018	703271	ARR DH CB	148,37C	24.448,78
14/02/2018	703271	ARR DH CB	148,37C	24.597,15
14/02/2018	703271	ARR INTER	488,75C	25.085,90
14/02/2018	703271	DEB TARIFA	6,00D	25.079,90
14/02/2018	703271	DEB TARIFA	2,50D	25.077,40
14/02/2018	703271	DEB TARIFA	2,50D	25.074,90
14/02/2018	703271	DEB TARIFA	9,20D	25.065,70
15/02/2018	679907	APLICACAO	25.137,39D	71,69
15/02/2018	703271	ARR DH CB	74,19C	2,50
15/02/2018	703271	DEB TARIFA	2,50D	0,00
16/02/2018	703271	ARR DH CB	321,48C	321,48
16/02/2018	703271	ARR INTER	111,28C	432,76
16/02/2018	703271	DEB TARIFA	7,50D	425,26
16/02/2018	703271	DEB TARIFA	2,30D	422,96C
16/02/2018	990001	APL AUTOM	422,96D	0,00
19/02/2018	703271	ARR DH CB	783,41C	783,41C
19/02/2018	703271	ARR INTER	167,27C	950,68C
19/02/2018	703271	DEB TARIFA	2,30D	948,38C
19/02/2018	703271	DEB TARIFA	5,00D	943,38C
19/02/2018	990001	APL AUTOM	943,38D	0,00
20/02/2018	703271	ARR DH AG	223,04C	223,04C
20/02/2018	703271	ARR DH CB	167,27C	390,31C
20/02/2018	703271	ARR DH CB	74,19C	464,50C
20/02/2018	703271	DEB TARIFA	2,50D	462,00C
20/02/2018	703271	DEB TARIFA	6,00D	456,00C
20/02/2018	703271	DEB TARIFA	2,50D	453,50C
20/02/2018	990001	APL AUTOM	453,50D	0,00
21/02/2018	703271	ARR DH CB	519,79C	519,79C
21/02/2018	703271	DEB TARIFA	10,00D	509,79C
21/02/2018	990001	APL AUTOM	509,79D	0,00
22/02/2018	703271	ARR DH AG	111,28C	111,28C
22/02/2018	703271	ARR DH CB	272,03C	383,31C
22/02/2018	703271	ARR DH CB	148,37C	531,68C
22/02/2018	703271	DEB TARIFA	7,50D	524,18C
22/02/2018	703271	DEB TARIFA	6,00D	518,18C
22/02/2018	703271	DEB TARIFA	2,50D	515,68C
22/02/2018	990001	APL AUTOM	515,68D	0,00

13/02/2019

GovConta Caixa



Documento Assinado Digitalmente por: MIGUEL DE SOUZA LEAO COELHO, VALKIRIA ALVES CAVALCANTI BIONES
 Acesse em: <https://cfe.ice.pe.gov.br/epd/validaDoc.seam> Código do documento: acae51b2-30bd-4f54-ac29-ab03f6b024d9

23/02/2018	703271	ARR DH CB	185,47C	1
23/02/2018	703271	DEB TARIFA	5,00D	100,47
23/02/2018	990001	APL AUTOM	180,47D	0,00
26/02/2018	703271	ARR DH AG	148,37C	148,37
26/02/2018	703271	ARR DH CB	234,43C	382,80
26/02/2018	703271	ARR INTER	111,28C	494,08
26/02/2018	703271	DEB TARIFA	5,00D	489,08
26/02/2018	703271	DEB TARIFA	2,30D	486,78
26/02/2018	703271	DEB TARIFA	6,00D	480,78
26/02/2018	000000	MANUT CTA	42,00D	438,78
26/02/2018	990001	APL AUTOM	438,78D	0,00
27/02/2018	703271	ARR DH AG	74,19C	74,19
27/02/2018	703271	DEB TARIFA	6,00D	68,19
27/02/2018	990001	APL AUTOM	68,19D	0,00
28/02/2018	703271	ARR DH CB	266,19C	266,19
28/02/2018	703271	ARR INTER	334,54C	600,73
28/02/2018	703271	DEB TARIFA	5,00D	595,73
28/02/2018	703271	DEB TARIFA	4,60D	591,13
28/02/2018	990001	APL AUTOM	591,13D	0,00
28/02/2018	-	Saldo Atualizado		0,00

IMPRIMIR

FECHAR



:: Extrato das Contas Individuais

Origem do Extrato:

GovConta CAIXA:

Conta Referência:

Nome:

Período:

GOVCONTA CAIXA

354860000

3548/006/00071001-

AUT MUN DE MOB PETROLINA AMPL

de: 01/03/2018 até: 30/04/2018

Data Mov	Nr. Doc.	Histórico	Valor (R\$)	Saldo (R\$)
01/03/2018	703271	ARR DH AG	222,56C	222,56C
01/03/2018	703271	ARR DH CB	111,28C	333,84C
01/03/2018	703271	DEB TARIFA	2,50D	331,34C
01/03/2018	703271	DEB TARIFA	12,00D	319,34C
01/03/2018	990001	APL AUTOM	319,34D	0,00C
02/03/2018	703271	ARR DH CB	464,02C	464,02C
02/03/2018	703271	DEB TARIFA	10,00D	454,02C
02/03/2018	990001	APL AUTOM	454,02D	0,00C
05/03/2018	703271	ARR DH CB	389,83C	389,83C
05/03/2018	703271	ARR INTER	111,28C	501,11C
05/03/2018	703271	DEB TARIFA	7,50D	493,61C
05/03/2018	703271	DEB TARIFA	2,30D	491,31C
05/03/2018	990001	APL AUTOM	491,31D	0,00C
07/03/2018	703271	ARR DH AG	167,27C	167,27C
07/03/2018	703271	ARR DH CB	223,04C	390,31C
07/03/2018	703271	ARR DH CB	167,27C	557,58C
07/03/2018	703271	ARR INTER	247,29C	804,87C
07/03/2018	703271	DEB TARIFA	4,60D	800,27C
07/03/2018	703271	DEB TARIFA	2,50D	797,77C
07/03/2018	703271	DEB TARIFA	2,50D	795,27C
07/03/2018	703271	DEB TARIFA	6,00D	789,27C
07/03/2018	990001	APL AUTOM	789,27D	0,00C
08/03/2018	703271	ARR DH CB	111,28C	111,28C
08/03/2018	703271	DEB TARIFA	2,50D	108,78C
08/03/2018	990001	APL AUTOM	108,78D	0,00C
09/03/2018	703271	ARR DH AG	148,37C	148,37C
09/03/2018	703271	DEB TARIFA	6,00D	142,37C
09/03/2018	990001	APL AUTOM	142,37D	0,00C
12/03/2018	703271	ARR DH AG	296,74C	296,74C
12/03/2018	703271	ARR DH CB	111,28C	408,02C
12/03/2018	703271	DEB TARIFA	12,00D	396,02C
12/03/2018	703271	DEB TARIFA	2,50D	393,52C
12/03/2018	990001	APL AUTOM	393,52D	0,00C
13/03/2018	703271	ARR DH CB	148,37C	148,37C
13/03/2018	703271	ARR DH CB	111,28C	259,65C
13/03/2018	703271	DEB TARIFA	2,50D	257,15C
13/03/2018	703271	DEB TARIFA	2,50D	254,65C
13/03/2018	990001	APL AUTOM	254,65D	0,00C
15/03/2018	703271	ARR DH CB	742,35C	742,35C
15/03/2018	703271	DEB TARIFA	15,00D	727,35C
15/03/2018	990001	APL AUTOM	727,35D	0,00C
16/03/2018	703271	ARR DH CB	148,37C	148,37C
16/03/2018	703271	DEB TARIFA	2,50D	145,87C

Documento Assinado Digitalmente por: MIGUEL DE SOUZA LEAO COELHO, VALKIRIA ALVES CAVALCANTI BIONES
 Acesse em: <https://ctce.ice.pe.gov.br/epv/validaDoc.seam?codigo=162-306d-4f54-ac29-ab63f6b624d9>



Documento Assinado Digitalmente por: MIGUEL DE SOUZA LEAO COELHO, VALKIRIA ALVES CAVALCANTI BIONES
 Acesse em: <https://sistema.ice.pe.gov.br/epv/validacao/seam/Codigo-do-documento:aae51b2-30bd-4f54-ac29-ab0316b024b9>

16/03/2018	990001	APL AUTOM	145,87D	
19/03/2018	703271	ARR DH CB	111,28C	1.021,85C
19/03/2018	703271	ARR DH CB	910,57C	1.096,04C
19/03/2018	703271	ARR INTER	74,19C	1.091,04C
19/03/2018	703271	DEB TARIFA	5,00D	1.088,54C
19/03/2018	703271	DEB TARIFA	2,50D	1.086,24C
19/03/2018	703271	DEB TARIFA	2,30D	0,00D
19/03/2018	990001	APL AUTOM	1.086,24D	74,19C
20/03/2018	703271	ARR DH CB	74,19C	395,67C
20/03/2018	703271	ARR DH CB	321,48C	506,95C
20/03/2018	703271	ARR INTER	111,28C	504,45C
20/03/2018	703271	DEB TARIFA	2,50D	496,95C
20/03/2018	703271	DEB TARIFA	7,50D	494,65D
20/03/2018	703271	DEB TARIFA	2,30D	0,00D
20/03/2018	990001	APL AUTOM	494,65D	315,64C
21/03/2018	703271	ARR DH CB	315,64C	965,82C
21/03/2018	703271	ARR DH CB	650,18C	1.151,29C
21/03/2018	703271	ARR INTER	185,47C	1.141,29C
21/03/2018	703271	DEB TARIFA	10,00D	1.136,69C
21/03/2018	703271	DEB TARIFA	4,60D	1.131,69D
21/03/2018	703271	DEB TARIFA	5,00D	0,00D
21/03/2018	990001	APL AUTOM	1.131,69D	111,28C
22/03/2018	703271	ARR DH CB	111,28C	501,11C
22/03/2018	703271	ARR DH CB	389,83C	493,61C
22/03/2018	703271	DEB TARIFA	7,50D	491,11C
22/03/2018	703271	DEB TARIFA	2,50D	0,00D
22/03/2018	990001	APL AUTOM	491,11D	148,37C
23/03/2018	703271	ARR DH CB	148,37C	296,74C
23/03/2018	703271	ARR DH CB	148,37C	294,24C
23/03/2018	703271	DEB TARIFA	2,50D	0,00D
23/03/2018	990001	APL AUTOM	294,24D	433,24C
26/03/2018	703271	ARR DH CB	433,24C	425,74C
26/03/2018	703271	DEB TARIFA	7,50D	423,24C
26/03/2018	703271	DEB TARIFA	2,50D	381,24C
26/03/2018	000000	MANUT CTA	42,00D	0,00D
26/03/2018	990001	APL AUTOM	381,24D	408,03C
27/03/2018	703271	ARR DH CB	408,03C	519,31C
27/03/2018	703271	ARR DH CB	111,28C	1.355,69C
27/03/2018	703271	ARR INTER	836,38C	1.345,69C
27/03/2018	703271	DEB TARIFA	10,00D	1.343,39C
27/03/2018	703271	DEB TARIFA	2,30D	1.340,89C
27/03/2018	703271	DEB TARIFA	2,50D	0,00D
27/03/2018	990001	APL AUTOM	1.340,89D	185,47C
28/03/2018	703271	ARR DH CB	185,47C	180,47C
28/03/2018	703271	DEB TARIFA	5,00D	0,00D
28/03/2018	990001	APL AUTOM	180,47D	333,85C
29/03/2018	703271	ARR DH CB	333,85C	323,85C
29/03/2018	703271	DEB TARIFA	10,00D	0,00D
29/03/2018	990001	APL AUTOM	323,85D	187,32C
02/04/2018	703271	ARR DH CB	187,32C	484,07C
02/04/2018	703271	ARR DH CB	296,75C	595,35C
02/04/2018	703271	ARR INTER	111,28C	592,85C
02/04/2018	703271	DEB TARIFA	2,50D	590,55C
02/04/2018	703271	DEB TARIFA	2,30D	583,05C
02/04/2018	703271	DEB TARIFA	7,50D	



02/04/2018	990001	APL AUTOM	583,05D	
03/04/2018	703271	ARR DH CB	389,83C	389,83C
03/04/2018	703271	DEB TARIFA	7,50D	382,33C
03/04/2018	990001	APL AUTOM	382,33D	0,00
04/04/2018	703271	ARR DH CB	167,27C	167,27C
04/04/2018	703271	ARR DH CB	167,27C	334,54C
04/04/2018	703271	DEB TARIFA	2,50D	332,04C
04/04/2018	703271	DEB TARIFA	2,50D	329,54C
04/04/2018	990001	APL AUTOM	329,54D	0,00
05/04/2018	703271	ARR DH CB	278,55C	278,55C
05/04/2018	703271	ARR INTER	445,82C	724,37C
05/04/2018	703271	DEB TARIFA	5,00D	719,37C
05/04/2018	703271	DEB TARIFA	6,90D	712,47C
05/04/2018	990001	APL AUTOM	712,47D	0,00
06/04/2018	703271	ARR DH CB	340,38C	340,38C
06/04/2018	703271	ARR DH CB	241,46C	581,84C
06/04/2018	703271	DEB TARIFA	7,50D	574,34C
06/04/2018	703271	DEB TARIFA	5,00D	569,34C
06/04/2018	990001	APL AUTOM	569,34D	0,00
09/04/2018	703271	ARR DH CB	259,65C	259,65C
09/04/2018	703271	DEB TARIFA	5,00D	254,65C
09/04/2018	990001	APL AUTOM	254,65D	0,00
10/04/2018	703271	ARR DH AG	74,19C	74,19C
10/04/2018	703271	ARR DH CB	1.672,77C	1.746,96C
10/04/2018	703271	DEB TARIFA	2,50D	1.744,46C
10/04/2018	703271	DEB TARIFA	6,00D	1.738,46C
10/04/2018	990001	APL AUTOM	1.738,46D	0,00
12/04/2018	703271	ARR DH AG	278,55C	278,55C
12/04/2018	703271	ARR DH CB	321,96C	600,51C
12/04/2018	703271	DEB TARIFA	5,00D	595,51C
12/04/2018	703271	DEB TARIFA	12,00D	583,51C
12/04/2018	990001	APL AUTOM	583,51D	0,00
13/04/2018	703271	ARR DH CB	111,28C	111,28C
13/04/2018	703271	DEB TARIFA	2,50D	108,78C
13/04/2018	990001	APL AUTOM	108,78D	0,00
16/04/2018	703271	ARR DH CB	1.170,92C	1.170,92C
16/04/2018	703271	ARR DH CB	111,28C	1.282,20C
16/04/2018	703271	ARR INTER	111,28C	1.393,48C
16/04/2018	703271	DEB TARIFA	7,50D	1.385,98C
16/04/2018	703271	DEB TARIFA	2,30D	1.383,68C
16/04/2018	703271	DEB TARIFA	2,50D	1.381,18C
16/04/2018	990001	APL AUTOM	1.381,18D	0,00
17/04/2018	703271	ARR DH CB	724,39C	724,39C
17/04/2018	703271	DEB TARIFA	7,50D	716,89C
17/04/2018	990001	APL AUTOM	716,89D	0,00
18/04/2018	703271	ARR DH CB	111,28C	111,28C
18/04/2018	703271	ARR INTER	333,84C	445,12C
18/04/2018	703271	DEB TARIFA	2,50D	442,62C
18/04/2018	703271	DEB TARIFA	6,90D	435,72C
18/04/2018	990001	APL AUTOM	435,72D	0,00
19/04/2018	703271	ARR DH CB	210,20C	210,20C
19/04/2018	703271	ARR DH CB	210,20C	420,40C
19/04/2018	703271	ARR INTER	185,47C	605,87C
19/04/2018	703271	DEB TARIFA	5,00D	600,87C
19/04/2018	703271	DEB TARIFA	4,60D	596,27C

14/02/2018

GovConta Caixa



Documento Assinado Digitalmente por: MIGUEL DE SOUZA LEAO COELHO, VALKIRIA ALVES CAVALCANTI BIONES
 Acesse em: <https://stc.ice.pe.gov.br/epv/validaDoc.seam> Código do documento: acae51b2-30bd-4f54-ae29-ab3f6b024d9

19/04/2018	703271	DEB TARIFA	5,00D	51
19/04/2018	990001	APL AUTOM	591,27D	
20/04/2018	703271	ARR DH CB	743,29C	743,29C
20/04/2018	703271	ARR DH CB	111,28C	854,57C
20/04/2018	703271	ARR INTER	74,19C	928,76C
20/04/2018	703271	DEB TARIFA	2,50D	926,26C
20/04/2018	703271	DEB TARIFA	2,30D	923,96C
20/04/2018	703271	DEB TARIFA	7,50D	916,46C
20/04/2018	990001	APL AUTOM	916,46D	0,00D
23/04/2018	703271	ARR DH AG	98,92C	98,92C
23/04/2018	703271	ARR DH CB	370,94C	469,86C
23/04/2018	703271	ARR DH CB	494,58C	964,44C
23/04/2018	703271	ARR INTER	222,56C	1.187,00C
23/04/2018	703271	DEB TARIFA	6,00D	1.181,00C
23/04/2018	703271	DEB TARIFA	10,00D	1.171,00C
23/04/2018	703271	DEB TARIFA	4,60D	1.166,40C
23/04/2018	703271	DEB TARIFA	10,00D	1.156,40C
23/04/2018	990001	APL AUTOM	1.156,40D	0,00D
24/04/2018	703271	ARR DH CB	111,28C	111,28C
24/04/2018	703271	ARR INTER	111,28C	222,56C
24/04/2018	703271	DEB TARIFA	2,30D	220,26C
24/04/2018	703271	DEB TARIFA	2,50D	217,76C
24/04/2018	990001	APL AUTOM	217,76D	0,00D
25/04/2018	703271	ARR DH CB	167,27C	167,27C
25/04/2018	703271	DEB TARIFA	2,50D	164,77C
25/04/2018	000000	MANUT CTA	42,00D	122,77C
25/04/2018	990001	APL AUTOM	122,77D	0,00D
26/04/2018	703271	ARR DH CB	624,76C	624,76C
26/04/2018	703271	ARR INTER	74,19C	698,95C
26/04/2018	703271	DEB TARIFA	12,50D	686,45C
26/04/2018	703271	DEB TARIFA	2,30D	684,15C
26/04/2018	990001	APL AUTOM	684,15D	0,00D
27/04/2018	703271	ARR INTER	111,28C	111,28C
27/04/2018	703271	DEB TARIFA	2,30D	108,98C
27/04/2018	990001	APL AUTOM	108,98D	0,00D
30/04/2018	703271	ARR DH CB	222,56C	222,56C
30/04/2018	703271	ARR INTER	185,47C	408,03C
30/04/2018	703271	DEB TARIFA	5,00D	403,03C
30/04/2018	703271	DEB TARIFA	4,60D	398,43C
30/04/2018	990001	APL AUTOM	398,43D	0,00D
30/04/2018	-	Saldo Atualizado		0,00D

IMPRIMIR

FECHAR



:: Extrato das Contas Individuais

Origem do Extrato:

GovConta CAIXA:

Conta Referência:

Nome:

Período:

GOVCONTA CAIXA

354860001

3548/006/00071001

AUT MUN DE MOB PETROLINA AMPL

de: 01/05/2018 até: 30/06/2018

Data Mov	Nr. Doc.	Histórico	Valor (R\$)	Saldo (R\$)
02/05/2018	703271	ARR DH CB	111,28C	111,28C
02/05/2018	703271	ARR DH CB	223,04C	334,32C
02/05/2018	703271	ARR INTER	74,19C	408,51C
02/05/2018	703271	DEB TARIFA	2,50D	406,01C
02/05/2018	703271	DEB TARIFA	2,30D	403,71C
02/05/2018	703271	DEB TARIFA	2,50D	401,21C
02/05/2018	990001	APL AUTOM	401,21D	0,00C
03/05/2018	703271	ARR INTER	98,92C	98,92C
03/05/2018	703271	DEB TARIFA	2,30D	96,62C
03/05/2018	990001	APL AUTOM	96,62D	0,00C
04/05/2018	703271	ARR DH CB	1.317,87C	1.317,87C
04/05/2018	703271	ARR INTER	222,56C	1.540,43C
04/05/2018	703271	DEB TARIFA	4,60D	1.535,83C
04/05/2018	703271	DEB TARIFA	17,50D	1.518,33C
04/05/2018	990001	APL AUTOM	1.518,33D	0,00C
07/05/2018	703271	ARR DH CB	469,86C	469,86C
07/05/2018	703271	ARR DH CB	74,19C	544,05C
07/05/2018	703271	ARR INTER	408,03C	952,08C
07/05/2018	703271	DEB TARIFA	2,50D	949,58C
07/05/2018	703271	DEB TARIFA	12,50D	937,08C
07/05/2018	703271	DEB TARIFA	9,20D	927,88C
07/05/2018	990001	APL AUTOM	927,88D	0,00C
08/05/2018	703271	ARR DH AG	148,37C	148,37C
08/05/2018	703271	ARR DH CB	892,15C	1.040,52C
08/05/2018	703271	ARR DH CB	167,27C	1.207,79C
08/05/2018	703271	DEB TARIFA	5,00D	1.202,79C
08/05/2018	703271	DEB TARIFA	6,00D	1.196,79C
08/05/2018	703271	DEB TARIFA	2,50D	1.194,29C
08/05/2018	990001	APL AUTOM	1.194,29D	0,00C
09/05/2018	703271	ARR DH CB	210,20C	210,20C
09/05/2018	703271	DEB TARIFA	5,00D	205,20C
09/05/2018	990001	APL AUTOM	205,20D	0,00C
10/05/2018	703271	ARR DH CB	111,28C	111,28C
10/05/2018	703271	ARR INTER	259,65C	370,93C
10/05/2018	703271	DEB TARIFA	2,50D	368,43C
10/05/2018	703271	DEB TARIFA	4,60D	363,83C
10/05/2018	990001	APL AUTOM	363,83D	0,00C
14/05/2018	703271	ARR DH CB	167,27C	167,27C
14/05/2018	703271	DEB TARIFA	2,50D	164,77C
14/05/2018	990001	APL AUTOM	164,77D	0,00C
15/05/2018	703271	ARR DH AG	334,32C	334,32C
15/05/2018	703271	ARR DH CB	525,84C	860,16C
15/05/2018	703271	DEB TARIFA	10,00D	850,16C

Documento Assinado Digitalmente por: MIGUEL DE SOUZA LEAO COELHO, VALKIRIA ALVES CAVALCANTI BIONES
 Acesse em: <https://scte.ice.pe.gov.br/epv/validaDoc.seam?acao=102-30bd-4f54-8c29-ab63f6b024d9>



15/05/2018	703271	DEB TARIFA	12,00D	8
15/05/2018	990001	APL AUTOM	838,16D	
16/05/2018	703271	ARR DH AG	148,37C	148,37C
16/05/2018	703271	ARR DH CB	1.508,70C	1.657,07C
16/05/2018	703271	ARR INTER	222,56C	1.879,63C
16/05/2018	703271	DEB TARIFA	4,60D	1.875,03C
16/05/2018	703271	DEB TARIFA	25,00D	1.850,03C
16/05/2018	703271	DEB TARIFA	6,00D	1.844,03C
16/05/2018	990001	APL AUTOM	1.844,03D	0,00
17/05/2018	703271	ARR DH CB	488,75C	488,75C
17/05/2018	703271	ARR INTER	389,83C	878,58C
17/05/2018	703271	DEB TARIFA	6,90D	871,68C
17/05/2018	703271	DEB TARIFA	10,00D	861,68C
17/05/2018	990001	APL AUTOM	861,68D	0,00
18/05/2018	703271	ARR DH CB	210,20C	210,20C
18/05/2018	703271	DEB TARIFA	5,00D	205,20C
18/05/2018	990001	APL AUTOM	205,20D	0,00
21/05/2018	703271	ARR DH CB	600,75C	600,75C
21/05/2018	703271	ARR INTER	241,46C	842,21C
21/05/2018	703271	DEB TARIFA	5,00D	837,21C
21/05/2018	703271	DEB TARIFA	4,60D	832,61C
21/05/2018	990001	APL AUTOM	832,61D	0,00
22/05/2018	703271	ARR DH CB	111,28C	111,28C
22/05/2018	703271	ARR INTER	111,28C	222,56C
22/05/2018	703271	DEB TARIFA	2,30D	220,26C
22/05/2018	703271	DEB TARIFA	2,50D	217,76C
22/05/2018	990001	APL AUTOM	217,76D	0,00
23/05/2018	703271	ARR DH AG	281,58C	281,58C
23/05/2018	703271	ARR DH CB	496,45C	778,03C
23/05/2018	703271	ARR INTER	74,19C	852,22C
23/05/2018	703271	DEB TARIFA	7,50D	844,72C
23/05/2018	703271	DEB TARIFA	6,00D	838,72C
23/05/2018	703271	DEB TARIFA	2,30D	836,42C
23/05/2018	990001	APL AUTOM	836,42D	0,00
24/05/2018	703271	ARR DH AG	98,92C	98,92C
24/05/2018	703271	ARR DH CB	1.163,22C	1.262,14C
24/05/2018	703271	ARR INTER	377,47C	1.639,61C
24/05/2018	703271	DEB TARIFA	20,00D	1.619,61C
24/05/2018	703271	DEB TARIFA	6,00D	1.613,61C
24/05/2018	703271	DEB TARIFA	6,90D	1.606,71C
24/05/2018	990001	APL AUTOM	1.606,71D	0,00
25/05/2018	703271	ARR DH CB	470,33C	470,33C
25/05/2018	703271	ARR DH CB	111,28C	581,61C
25/05/2018	703271	ARR INTER	823,07C	1.404,68C
25/05/2018	703271	DEB TARIFA	7,50D	1.397,18C
25/05/2018	703271	DEB TARIFA	13,80D	1.383,38C
25/05/2018	703271	DEB TARIFA	2,50D	1.380,88C
25/05/2018	000000	MANUT CTA	42,00D	1.338,88C
25/05/2018	990001	APL AUTOM	1.338,88D	0,00
28/05/2018	703271	ARR DH AG	98,92C	98,92C
28/05/2018	703271	ARR DH CB	612,87C	711,79C
28/05/2018	703271	ARR INTER	98,92C	810,71C
28/05/2018	703271	DEB TARIFA	10,00D	800,71C
28/05/2018	703271	DEB TARIFA	6,00D	794,71C
28/05/2018	703271	DEB TARIFA	2,30D	792,41C

Documento Assinado Digitalmente por: MIGUEL DE SOUZA LEAO COELHO, VALKIRIA ALVES CAVALCANTI BIONES
 Acesse em: https://sica.ice.pe.gov.br/ppp/validaDoc.shtm?codigo_documento_aace51b2-30bd-4f54-ac29-ab0316b024d9



28/05/2018	990001	APL AUTOM	792,41D	
29/05/2018	703271	ARR DH CB	433,24C	433,24C
29/05/2018	703271	ARR DH CB	445,11C	878,35C
29/05/2018	703271	ARR INTER	222,56C	1.100,91C
29/05/2018	703271	DEB TARIFA	7,50D	1.093,41C
29/05/2018	703271	DEB TARIFA	7,50D	1.085,91C
29/05/2018	703271	DEB TARIFA	4,60D	1.081,31C
29/05/2018	990001	APL AUTOM	1.081,31D	0,00
30/05/2018	703271	ARR DH AG	519,78C	519,78C
30/05/2018	703271	ARR DH CB	618,70C	1.138,48C
30/05/2018	703271	ARR INTER	581,61C	1.720,09C
30/05/2018	703271	DEB TARIFA	10,00D	1.710,09C
30/05/2018	703271	DEB TARIFA	9,20D	1.700,89C
30/05/2018	703271	DEB TARIFA	18,00D	1.682,89C
30/05/2018	990001	APL AUTOM	1.682,89D	0,00
01/06/2018	703271	ARR DH AG	296,76C	296,76C
01/06/2018	703271	ARR DH CB	482,21C	778,97C
01/06/2018	703271	ARR DH CB	1.789,15C	2.568,12C
01/06/2018	703271	DEB TARIFA	10,00D	2.558,12C
01/06/2018	703271	DEB TARIFA	18,00D	2.540,12C
01/06/2018	703271	DEB TARIFA	27,50D	2.512,62C
01/06/2018	990001	APL AUTOM	2.512,62D	0,00
04/06/2018	703271	ARR DH CB	797,85C	797,85C
04/06/2018	703271	ARR INTER	148,37C	946,22C
04/06/2018	703271	DEB TARIFA	15,00D	931,22C
04/06/2018	703271	DEB TARIFA	2,30D	928,92C
04/06/2018	990001	APL AUTOM	928,92D	0,00
05/06/2018	703271	ARR DH CB	148,37C	148,37C
05/06/2018	703271	ARR DH CB	247,29C	395,66C
05/06/2018	703271	ARR INTER	426,92C	822,58C
05/06/2018	703271	DEB TARIFA	5,00D	817,58C
05/06/2018	703271	DEB TARIFA	2,50D	815,08C
05/06/2018	703271	DEB TARIFA	6,90D	808,18C
05/06/2018	990001	APL AUTOM	808,18D	0,00
06/06/2018	703271	ARR DH AG	1.063,81C	1.063,81C
06/06/2018	703271	ARR DH CB	395,66C	1.459,47C
06/06/2018	703271	ARR DH CB	3.494,03C	4.953,50C
06/06/2018	703271	ARR INTER	315,64C	5.269,14C
06/06/2018	703271	DEB TARIFA	62,50D	5.206,64C
06/06/2018	703271	DEB TARIFA	7,50D	5.199,14C
06/06/2018	703271	DEB TARIFA	4,60D	5.194,54C
06/06/2018	703271	DEB TARIFA	42,00D	5.152,54C
06/06/2018	990001	APL AUTOM	5.152,54D	0,00
07/06/2018	703271	ARR DH AG	148,37C	148,37C
07/06/2018	703271	ARR DH CB	1.411,91C	1.560,28C
07/06/2018	703271	ARR DH CB	581,61C	2.141,89C
07/06/2018	703271	ARR INTER	488,75C	2.630,64C
07/06/2018	703271	DEB TARIFA	10,00D	2.620,64C
07/06/2018	703271	DEB TARIFA	9,20D	2.611,44C
07/06/2018	703271	DEB TARIFA	22,50D	2.588,94C
07/06/2018	703271	DEB TARIFA	6,00D	2.582,94C
07/06/2018	990001	APL AUTOM	2.582,94D	0,00
08/06/2018	703271	ARR DH AG	67,16C	67,16C
08/06/2018	703271	ARR DH CB	148,37C	215,53C
08/06/2018	703271	ARR DH CB	1.510,80C	1.726,33C



08/06/2018	703271	ARR INTER	593,97C	2,1
08/06/2018	703271	DEB TARIFA	6,00D	2,1
08/06/2018	703271	DEB TARIFA	2,50D	2.311,80C
08/06/2018	703271	DEB TARIFA	27,50D	2.284,30C
08/06/2018	703271	DEB TARIFA	9,20D	2.275,10C
08/06/2018	990001	APL AUTOM	2.275,10D	0,0
11/06/2018	703271	ARR DH CB	321,48C	321,48C
11/06/2018	703271	ARR DH CB	1.967,12C	2.288,60C
11/06/2018	703271	ARR INTER	111,28C	2.399,80C
11/06/2018	703271	DEB TARIFA	35,00D	2.364,80C
11/06/2018	703271	DEB TARIFA	2,30D	2.362,50C
11/06/2018	703271	DEB TARIFA	7,50D	2.355,00C
11/06/2018	990001	APL AUTOM	2.355,08D	0,0
12/06/2018	703271	ARR DH AG	446,08C	446,08C
12/06/2018	703271	ARR DH CB	990,11C	1.436,19C
12/06/2018	703271	ARR DH CB	223,04C	1.659,23C
12/06/2018	703271	DEB TARIFA	2,50D	1.656,73C
12/06/2018	703271	DEB TARIFA	12,00D	1.644,73C
12/06/2018	703271	DEB TARIFA	15,00D	1.629,73C
12/06/2018	990001	APL AUTOM	1.629,73D	0,0
13/06/2018	703271	ARR DH AG	247,29C	247,29C
13/06/2018	703271	ARR DH CB	395,66C	642,95C
13/06/2018	703271	ARR DH CB	803,70C	1.446,65C
13/06/2018	703271	ARR INTER	148,37C	1.595,02C
13/06/2018	703271	DEB TARIFA	12,00D	1.583,02C
13/06/2018	703271	DEB TARIFA	17,50D	1.565,52C
13/06/2018	703271	DEB TARIFA	7,50D	1.558,02C
13/06/2018	703271	DEB TARIFA	2,30D	1.555,72C
13/06/2018	990001	APL AUTOM	1.555,72D	0,0
14/06/2018	703271	ARR DH AG	148,37C	148,37C
14/06/2018	703271	ARR DH CB	1.891,26C	2.039,63C
14/06/2018	703271	ARR DH CB	98,92C	2.138,55C
14/06/2018	703271	ARR INTER	111,28C	2.249,83C
14/06/2018	703271	DEB TARIFA	6,00D	2.243,83C
14/06/2018	703271	DEB TARIFA	37,50D	2.206,33C
14/06/2018	703271	DEB TARIFA	2,50D	2.203,83C
14/06/2018	703271	DEB TARIFA	2,30D	2.201,53C
14/06/2018	990001	APL AUTOM	2.201,53D	0,00
15/06/2018	703271	ARR DH AG	148,37C	148,37C
15/06/2018	703271	ARR DH CB	98,92C	247,29C
15/06/2018	703271	ARR DH CB	1.954,05C	2.201,34C
15/06/2018	703271	ARR INTER	1.257,26C	3.458,60C
15/06/2018	703271	DEB TARIFA	11,50D	3.447,10C
15/06/2018	703271	DEB TARIFA	35,00D	3.412,10C
15/06/2018	703271	DEB TARIFA	2,50D	3.409,60C
15/06/2018	703271	DEB TARIFA	6,00D	3.403,60C
15/06/2018	990001	APL AUTOM	3.403,60D	0,00
18/06/2018	703271	ARR DH AG	98,92C	98,92C
18/06/2018	703271	ARR DH CB	98,92C	197,84C
18/06/2018	703271	ARR DH CB	1.862,66C	2.060,50C
18/06/2018	703271	ARR INTER	358,57C	2.419,07C
18/06/2018	703271	DEB TARIFA	6,00D	2.413,07C
18/06/2018	703271	DEB TARIFA	2,50D	2.410,57C
18/06/2018	703271	DEB TARIFA	35,00D	2.375,57C
18/06/2018	703271	DEB TARIFA	6,90D	2.368,67C

Documento Assinado Digitalmente por: MIGUEL DE SOUZA LEAO COELHO, VALKIRIA ALVES CAVALCANTI BIONES
 Acesso em: https://sistema.ice.gov.br/ep/validaDoc.shtm Código do documento: aae51b2-30b4-4f54-ae29-4bc3f6b024d9



18/06/2018	990001	APL AUTOM	2.368,57D	
19/06/2018	703271	ARR DH CB	1.595,51C	1,5
19/06/2018	703271	ARR DH CB	522,32C	2.117,83
19/06/2018	703271	DEB TARIFA	10,00D	2.107,83
19/06/2018	703271	DEB TARIFA	32,50D	2.075,33
19/06/2018	990001	APL AUTOM	2.075,33D	0,0
20/06/2018	703271	ARR DH AG	148,37C	148,37
20/06/2018	703271	ARR DH CB	74,19C	222,56
20/06/2018	703271	ARR DH CB	2.028,71C	2.251,27
20/06/2018	703271	ARR INTER	519,31C	2.770,58
20/06/2018	703271	DEB TARIFA	2,50D	2.768,08
20/06/2018	703271	DEB TARIFA	6,00D	2.762,08
20/06/2018	703271	DEB TARIFA	35,00D	2.727,08
20/06/2018	703271	DEB TARIFA	11,50D	2.715,58
20/06/2018	990001	APL AUTOM	2.715,58D	0,0
21/06/2018	703271	ARR DH AG	371,41C	371,41
21/06/2018	703271	ARR DH CB	1.579,20C	1.950,61
21/06/2018	703271	ARR DH CB	3.719,93C	5.670,54
21/06/2018	703271	ARR INTER	537,49C	6.208,03
21/06/2018	703271	DEB TARIFA	12,00D	6.196,03
21/06/2018	703271	DEB TARIFA	12,50D	6.183,53
21/06/2018	703271	DEB TARIFA	52,50D	6.131,03
21/06/2018	703271	DEB TARIFA	9,20D	6.121,83
21/06/2018	990001	APL AUTOM	6.121,83D	0,0
22/06/2018	703271	ARR DH AG	223,04C	223,04
22/06/2018	703271	ARR DH CB	2.035,00C	2.258,04
22/06/2018	703271	ARR DH CB	148,37C	2.406,41
22/06/2018	703271	ARR INTER	766,59C	3.173,00
22/06/2018	703271	DEB TARIFA	13,80D	3.159,20
22/06/2018	703271	DEB TARIFA	40,00D	3.119,20
22/06/2018	703271	DEB TARIFA	2,50D	3.116,70
22/06/2018	703271	DEB TARIFA	6,00D	3.110,70
22/06/2018	990001	APL AUTOM	3.110,70D	0,00
25/06/2018	703271	ARR DH AG	247,29C	247,29C
25/06/2018	703271	ARR DH CB	1.590,62C	1.837,91C
25/06/2018	703271	ARR DH CB	1.932,66C	3.770,57C
25/06/2018	703271	ARR INTER	860,16C	4.630,73C
25/06/2018	703271	DEB TARIFA	13,80D	4.616,93C
25/06/2018	703271	DEB TARIFA	25,00D	4.591,93C
25/06/2018	703271	DEB TARIFA	7,50D	4.584,43C
25/06/2018	703271	DEB TARIFA	12,00D	4.572,43C
25/06/2018	000000	MANUT CTA	42,00D	4.530,43C
25/06/2018	990001	APL AUTOM	4.530,43D	0,00
26/06/2018	703271	ARR DH AG	247,29C	247,29C
26/06/2018	703271	ARR DH CB	2.636,25C	2.883,54C
26/06/2018	703271	ARR DH CB	259,65C	3.143,19C
26/06/2018	703271	ARR INTER	1.840,04C	4.983,23C
26/06/2018	703271	DEB TARIFA	5,00D	4.978,23C
26/06/2018	703271	DEB TARIFA	32,50D	4.945,73C
26/06/2018	703271	DEB TARIFA	12,00D	4.933,73C
26/06/2018	703271	DEB TARIFA	4,60D	4.929,13C
26/06/2018	990001	APL AUTOM	4.929,13D	0,00
27/06/2018	703271	ARR DH AG	519,78C	519,78C
27/06/2018	703271	ARR DH CB	215,53C	735,31C
27/06/2018	703271	ARR DH CB	1.856,80C	2.592,11C

Documento Assinado Digitalmente por: MIGUEL DE SOUZA LEAO COELHO, VALKIRIA ALVES CAVALCANTI BIONES
 Acesso em: https://site.tee.pe.gov.br/epv/validaDoc.semiCodigo do documento: aae51b2-30b4-4f54-ac29-ab3f6b024d9

14/02/2019

GovConta Caixa



27/06/2018	703271	ARR INTER	1.274,51C	3.1
27/06/2018	703271	DEB TARIFA	25,00D	3.1
27/06/2018	703271	DEB TARIFA	5,00D	3.836,6
27/06/2018	703271	DEB TARIFA	23,00D	3.813,6
27/06/2018	703271	DEB TARIFA	18,00D	3.795,6
27/06/2018	990001	APL AUTOM	3.795,62D	0,0
28/06/2018	703271	ARR DH AG	1.318,11C	1.318,1
28/06/2018	703271	ARR DH CB	7.552,86C	8.870,9
28/06/2018	703271	ARR DH CB	259,65C	9.130,6
28/06/2018	703271	ARR INTER	3.229,72C	12.360,3
28/06/2018	703271	DEB TARIFA	5,00D	12.355,3
28/06/2018	703271	DEB TARIFA	48,00D	12.307,3
28/06/2018	703271	DEB TARIFA	122,50D	12.184,8
28/06/2018	703271	DEB TARIFA	48,30D	12.136,5
28/06/2018	990001	APL AUTOM	12.136,54D	0,0
29/06/2018	703271	ARR DH AG	1.193,99C	1.193,9
29/06/2018	703271	ARR DH CB	13.293,81C	14.487,8
29/06/2018	703271	ARR DH CB	1.324,43C	15.812,2
29/06/2018	703271	ARR INTER	5.971,65C	21.783,8
29/06/2018	290618	COB BX 063	9,00D	21.774,8
29/06/2018	703271	DEB TARIFA	222,50D	21.552,3
29/06/2018	703271	DEB TARIFA	20,00D	21.532,3
29/06/2018	703271	DEB TARIFA	48,00D	21.484,3
29/06/2018	703271	DEB TARIFA	78,20D	21.406,1
29/06/2018	990001	APL AUTOM	21.406,18D	0,0
29/06/2018	-	Saldo Atualizado		0,0

IMPRIMIR

FECHAR

Documento Assinado Digitalmente por: MIGUEL DE SOUZA LEAO COELHO, VALKIRIA ALVES CAVALCANTI BIONES
 Acesse em: https://sigov.br/gov/extrato/conta_individual/imprimir.do?nomeForm=extratoContaIndividualForm
 Código do documento: aae51b2-30b1-4f54-ac29-b0c3f6b024d9



:: Extrato das Contas Individuais

Origem do Extrato:

GovConta CAIXA:

Conta Referência:

Nome:

Período:

GOVCONTA CAIXA

35486000

3548/006/000710013

AUT MUN DE MOB PETROLINA AMMP

de: 01/09/2018 até: 31/10/2018

Data Mov	Nr. Doc.	Histórico	Valor (R\$)	Saldo (R\$)
03/09/2018	703271	ARR DH CB	617,10C	617,10C
03/09/2018	703271	ARR DH CB	2.130,79C	2.747,89C
03/09/2018	703271	ARR INTER	74,19C	2.822,08C
03/09/2018	703271	DEB TARIFA	30,00D	2.792,08C
03/09/2018	703271	DEB TARIFA	2,30D	2.789,78C
03/09/2018	703271	DEB TARIFA	10,00D	2.779,78C
03/09/2018	000020	MANUT CAD	36,50D	2.743,28C
03/09/2018	990001	APL AUTOM	2.743,28D	0,00
04/09/2018	703271	ARR DH CB	1.653,45C	1.653,45C
04/09/2018	703271	ARR INTER	847,76C	2.501,21C
04/09/2018	703271	DEB TARIFA	22,50D	2.478,71C
04/09/2018	703271	DEB TARIFA	6,90D	2.471,81C
04/09/2018	990001	APL AUTOM	2.471,81D	0,00
05/09/2018	703271	ARR DH CB	3.313,23C	3.313,23C
05/09/2018	703271	ARR INTER	74,19C	3.387,42C
05/09/2018	050918	COB ALT055	8,00D	3.379,42C
05/09/2018	703271	DEB TARIFA	25,00D	3.354,42C
05/09/2018	703271	DEB TARIFA	2,30D	3.352,12C
05/09/2018	990001	APL AUTOM	3.352,12D	0,00
06/09/2018	703271	ARR DH CB	1.134,36C	1.134,36C
06/09/2018	703271	DEB TARIFA	15,00D	1.119,36C
06/09/2018	990001	APL AUTOM	1.119,36D	0,00
10/09/2018	703271	ARR DH AG	223,04C	223,04C
10/09/2018	703271	ARR DH CB	74,19C	297,23C
10/09/2018	703271	ARR DH CB	2.140,74C	2.437,97C
10/09/2018	100918	COB ALT055	4,00D	2.433,97C
10/09/2018	703271	DEB TARIFA	35,00D	2.398,97C
10/09/2018	703271	DEB TARIFA	2,50D	2.396,47C
10/09/2018	703271	DEB TARIFA	6,00D	2.390,47C
10/09/2018	990001	APL AUTOM	2.390,47D	0,00
11/09/2018	703271	ARR DH CB	1.606,60C	1.606,60C
11/09/2018	703271	ARR DH CB	259,66C	1.866,26C
11/09/2018	703271	ARR INTER	185,47C	2.051,73C
11/09/2018	703271	DEB TARIFA	15,00D	2.036,73C
11/09/2018	703271	DEB TARIFA	7,50D	2.029,23C
11/09/2018	703271	DEB TARIFA	4,60D	2.024,63C
11/09/2018	990001	APL AUTOM	2.024,63D	0,00
12/09/2018	703271	ARR DH AG	241,46C	241,46C
12/09/2018	703271	ARR DH CB	2.796,58C	3.038,04C
12/09/2018	703271	ARR DH CB	189,38C	3.227,42C
12/09/2018	703271	ARR INTER	829,13C	4.056,55C
12/09/2018	703271	DEB TARIFA	37,50D	4.019,05C
12/09/2018	703271	DEB TARIFA	16,10D	4.002,95C



12/09/2018	703271	DEB TARIFA	2,50D	4,1
12/09/2018	703271	DEB TARIFA	12,00D	3.988,45D
12/09/2018	990001	APL AUTOM	3.988,45D	0,00
13/09/2018	703271	ARR DH AG	371,41C	371,41C
13/09/2018	703271	ARR DH CB	488,75C	860,16C
13/09/2018	703271	ARR DH CB	148,37C	1.008,53C
13/09/2018	703271	ARR INTER	222,56C	1.231,09C
13/09/2018	703271	DEB TARIFA	4,60D	1.226,49C
13/09/2018	703271	DEB TARIFA	10,00D	1.216,49C
13/09/2018	703271	DEB TARIFA	12,00D	1.204,49C
13/09/2018	703271	DEB TARIFA	2,50D	1.201,99C
13/09/2018	990001	APL AUTOM	1.201,99D	0,00
14/09/2018	703271	ARR DH CB	760,75C	760,75C
14/09/2018	703271	ARR INTER	223,04C	983,79C
14/09/2018	703271	DEB TARIFA	12,50D	971,29C
14/09/2018	703271	DEB TARIFA	2,30D	968,99C
14/09/2018	990001	APL AUTOM	968,99D	0,00
17/09/2018	703271	ARR DH AG	223,04C	223,04C
17/09/2018	703271	ARR DH CB	1.188,63C	1.411,67C
17/09/2018	703271	ARR DH CB	74,19C	1.485,86C
17/09/2018	703271	DEB TARIFA	2,50D	1.483,36C
17/09/2018	703271	DEB TARIFA	6,00D	1.477,36C
17/09/2018	703271	DEB TARIFA	20,00D	1.457,36C
17/09/2018	990001	APL AUTOM	1.457,36D	0,00
18/09/2018	703271	ARR DH CB	98,92C	98,92C
18/09/2018	703271	ARR DH CB	408,51C	507,43C
18/09/2018	703271	ARR INTER	274,63C	782,06C
18/09/2018	703271	DEB TARIFA	2,50D	779,56C
18/09/2018	703271	DEB TARIFA	4,60D	774,96C
18/09/2018	703271	DEB TARIFA	7,50D	767,46C
18/09/2018	990001	APL AUTOM	767,46D	0,00
19/09/2018	703271	ARR DH CB	98,92C	98,92C
19/09/2018	703271	ARR DH CB	2.530,72C	2.629,64C
19/09/2018	703271	ARR INTER	1.145,07C	3.774,71C
19/09/2018	703271	DEB TARIFA	2,50D	3.772,21C
19/09/2018	703271	DEB TARIFA	11,50D	3.760,71C
19/09/2018	703271	DEB TARIFA	37,50D	3.723,21C
19/09/2018	990001	APL AUTOM	3.723,21D	0,00
20/09/2018	703271	ARR DH AG	197,84C	197,84C
20/09/2018	703271	ARR DH CB	2.590,22C	2.788,06C
20/09/2018	703271	ARR INTER	395,66C	3.183,72C
20/09/2018	703271	DEB TARIFA	42,50D	3.141,22C
20/09/2018	703271	DEB TARIFA	12,00D	3.129,22C
20/09/2018	703271	DEB TARIFA	6,90D	3.122,32C
20/09/2018	990001	APL AUTOM	3.122,32D	0,00
21/09/2018	190918	COB COMPE	86.174,56C	86.174,56C
21/09/2018	703271	ARR DH AG	148,37C	86.322,93C
21/09/2018	703271	ARR DH CB	111,28C	86.434,21C
21/09/2018	703271	ARR DH CB	1.834,73C	88.268,94C
21/09/2018	703271	ARR INTER	411,94C	88.680,88C
21/09/2018	210918	COB COMPE	6,30D	88.674,58C
21/09/2018	703271	DEB TARIFA	30,00D	88.644,58C
21/09/2018	703271	DEB TARIFA	6,00D	88.638,58C
21/09/2018	703271	DEB TARIFA	2,50D	88.636,08C
21/09/2018	703271	DEB TARIFA	6,90D	88.629,18C

Documento Assinado Digitalmente por: MIGUEL DE SOUZA LEAO COELHO, VALKIRIA ALVES CAVALCANTI BIONES
 Acesso em: https://cfe.ce.gov.br/epd/validarDocumento.seam Código do documento: acae51b2-30b4-4f54-ac29-ab33f6b024d9



21/09/2018	990001	APL AUTOM	88,629,18D	
24/09/2018	703271	ARR DH CB	2.478,26C	2.478,26C
24/09/2018	703271	ARR DH CB	321,86C	2.800,12C
24/09/2018	703271	DEB TARIFA	5,00D	2.795,12C
24/09/2018	703271	DEB TARIFA	40,00D	2.755,12C
24/09/2018	990001	APL AUTOM	2.755,22D	0,00
25/09/2018	703271	ARR DH CB	3.401,31C	3.401,31C
25/09/2018	703271	ARR DH CB	247,29C	3.648,60C
25/09/2018	703271	ARR INTER	111,28C	3.759,88C
25/09/2018	703271	DEB TARIFA	52,50D	3.707,38C
25/09/2018	703271	DEB TARIFA	2,30D	3.705,08C
25/09/2018	703271	DEB TARIFA	5,00D	3.700,08C
25/09/2018	000000	MANUT CTA	42,00D	3.658,08C
25/09/2018	990001	APL AUTOM	3.658,08D	0,00
26/09/2018	703271	ARR DH CB	296,74C	296,74C
26/09/2018	703271	ARR INTER	445,60C	742,34C
26/09/2018	703271	DEB TARIFA	5,00D	737,34C
26/09/2018	703271	DEB TARIFA	6,90D	730,44C
26/09/2018	990001	APL AUTOM	730,44D	0,00
27/09/2018	703271	ARR DH CB	247,29C	247,29C
27/09/2018	703271	ARR DH CB	2.677,01C	2.924,30C
27/09/2018	703271	ARR INTER	779,92C	3.704,22C
27/09/2018	703271	DEB TARIFA	5,00D	3.699,22C
27/09/2018	703271	DEB TARIFA	11,50D	3.687,72C
27/09/2018	703271	DEB TARIFA	50,00D	3.637,72C
27/09/2018	990001	APL AUTOM	3.637,72D	0,00
28/09/2018	703271	ARR DH CB	1.275,79C	1.275,79C
28/09/2018	703271	ARR INTER	1.017,80C	2.293,59C
28/09/2018	703271	DEB TARIFA	18,40D	2.275,19C
28/09/2018	703271	DEB TARIFA	22,50D	2.252,69C
28/09/2018	990001	APL AUTOM	2.252,69D	0,00
01/10/2018	703271	ARR DH CB	2.575,69C	2.575,69C
01/10/2018	011018	COB BX 063	13,50D	2.562,19C
01/10/2018	703271	DEB TARIFA	32,50D	2.529,69C
01/10/2018	990001	APL AUTOM	2.529,69D	0,00
02/10/2018	703271	ARR DH AG	693,37C	693,37C
02/10/2018	703271	ARR DH CB	2.691,36C	3.384,73C
02/10/2018	703271	ARR INTER	337,75C	3.722,48C
02/10/2018	703271	DEB TARIFA	45,00D	3.677,48C
02/10/2018	703271	DEB TARIFA	4,60D	3.672,88C
02/10/2018	703271	DEB TARIFA	24,00D	3.648,88C
02/10/2018	990001	APL AUTOM	3.648,88D	0,00
03/10/2018	703271	ARR DH CB	1.778,55C	1.778,55C
03/10/2018	703271	ARR INTER	1.355,03C	3.133,58C
03/10/2018	703271	DEB TARIFA	20,70D	3.112,88C
03/10/2018	703271	DEB TARIFA	27,50D	3.085,38C
03/10/2018	990001	APL AUTOM	3.085,38D	0,00
04/10/2018	703271	ARR DH AG	704,76C	704,76C
04/10/2018	703271	ARR DH CB	2.970,20C	3.674,96C
04/10/2018	703271	ARR DH CB	338,62C	4.013,58C
04/10/2018	703271	ARR INTER	111,28C	4.124,86C
04/10/2018	703271	DEB TARIFA	5,00D	4.119,86C
04/10/2018	703271	DEB TARIFA	47,50D	4.072,36C
04/10/2018	703271	DEB TARIFA	30,00D	4.042,36C
04/10/2018	703271	DEB TARIFA	2,30D	4.040,06C

Documento Assinado Digitalmente por: MIGUEL DE SOUZA LEAO COELHO, VALKIRIA ALVES CAVALCANTI BIONES
 Acesso em: https://cctc.ice.pe.gov.br/epi/validarDoc.aspx?codigo_documento=acae51b2-30bd-4f54-ac29-ab0c316b02409



04/10/2018	990001	APL AUTOM	4.040,06D	
05/10/2018	703271	ARR DH AG	148,37C	
05/10/2018	703271	ARR DH CB	1.626,74C	1.775,10C
05/10/2018	703271	ARR DH CB	223,04C	1.998,10C
05/10/2018	703271	ARR INTER	389,83C	2.387,90C
05/10/2018	703271	DEB TARIFA	27,50D	2.360,40C
05/10/2018	703271	DEB TARIFA	6,00D	2.354,40C
05/10/2018	703271	DEB TARIFA	2,50D	2.351,90C
05/10/2018	703271	DEB TARIFA	6,90D	2.345,00C
05/10/2018	990001	APL AUTOM	2.345,08D	0,00
08/10/2018	703271	ARR DH AG	445,11C	445,11C
08/10/2018	703271	ARR DH CB	1.656,27C	2.101,30C
08/10/2018	703271	ARR INTER	210,20C	2.311,50C
08/10/2018	703271	DEB TARIFA	4,60D	2.306,90C
08/10/2018	703271	DEB TARIFA	30,00D	2.276,90C
08/10/2018	703271	DEB TARIFA	18,00D	2.258,90C
08/10/2018	990001	APL AUTOM	2.258,98D	0,00
09/10/2018	703271	ARR DH CB	296,74C	296,74C
09/10/2018	703271	ARR DH CB	2.352,67C	2.649,40C
09/10/2018	703271	ARR INTER	111,28C	2.760,60C
09/10/2018	703271	DEB TARIFA	2,30D	2.758,30C
09/10/2018	703271	DEB TARIFA	5,00D	2.753,30C
09/10/2018	703271	DEB TARIFA	45,00D	2.708,30C
09/10/2018	990001	APL AUTOM	2.708,39D	0,00
10/10/2018	703271	ARR DH AG	668,15C	668,15C
10/10/2018	703271	ARR DH CB	3.196,88C	3.865,03C
10/10/2018	703271	ARR DH CB	222,56C	4.087,59C
10/10/2018	703271	ARR INTER	618,22C	4.705,81C
10/10/2018	703271	DEB TARIFA	11,50D	4.694,31C
10/10/2018	703271	DEB TARIFA	5,00D	4.689,31C
10/10/2018	703271	DEB TARIFA	52,50D	4.636,81C
10/10/2018	703271	DEB TARIFA	24,00D	4.612,81C
10/10/2018	990001	APL AUTOM	4.612,81D	0,00
11/10/2018	703271	ARR DH AG	98,92C	98,92C
11/10/2018	703271	ARR DH CB	315,64C	414,56C
11/10/2018	703271	ARR DH CB	4.520,29C	4.934,85C
11/10/2018	703271	ARR INTER	552,18C	5.487,03C
11/10/2018	703271	DEB TARIFA	9,20D	5.477,83C
11/10/2018	703271	DEB TARIFA	5,00D	5.472,83C
11/10/2018	703271	DEB TARIFA	75,00D	5.397,83C
11/10/2018	703271	DEB TARIFA	6,00D	5.391,83C
11/10/2018	990001	APL AUTOM	5.391,83D	0,00
15/10/2018	703271	ARR DH AG	247,29C	247,29C
15/10/2018	703271	ARR DH CB	296,74C	544,03C
15/10/2018	703271	ARR DH CB	3.053,12C	3.597,15C
15/10/2018	703271	ARR INTER	98,92C	3.696,07C
15/10/2018	703271	DEB TARIFA	5,00D	3.691,07C
15/10/2018	703271	DEB TARIFA	47,50D	3.643,57C
15/10/2018	703271	DEB TARIFA	12,00D	3.631,57C
15/10/2018	703271	DEB TARIFA	2,30D	3.629,27C
15/10/2018	990001	APL AUTOM	3.629,27D	0,00
16/10/2018	703271	ARR DH AG	371,41C	371,41C
16/10/2018	703271	ARR DH CB	148,37C	519,78C
16/10/2018	703271	ARR DH CB	2.723,13C	3.242,91C
16/10/2018	703271	ARR INTER	148,37C	3.391,28C



16/10/2018	703271	DEB TARIFA	45,00D	3.
16/10/2018	703271	DEB TARIFA	2,30D	3.
16/10/2018	703271	DEB TARIFA	2,50D	3.341,40C
16/10/2018	703271	DEB TARIFA	12,00D	3.329,40C
16/10/2018	990001	APL AUTOM	3.329,48D	0,00
17/10/2018	703271	ARR DH AG	98,92C	98,92C
17/10/2018	703271	ARR DH CB	2.175,08C	2.274,00C
17/10/2018	703271	ARR INTER	507,43C	2.781,40C
17/10/2018	703271	DEB TARIFA	6,00D	2.775,40C
17/10/2018	703271	DEB TARIFA	40,00D	2.735,40C
17/10/2018	703271	DEB TARIFA	9,20D	2.726,20C
17/10/2018	990001	APL AUTOM	2.726,23D	0,00
18/10/2018	703271	ARR DH AG	223,04C	223,04C
18/10/2018	703271	ARR DH CB	190,25C	413,29C
18/10/2018	703271	ARR DH CB	2.448,96C	2.862,25C
18/10/2018	703271	ARR INTER	836,96C	3.699,21C
18/10/2018	703271	DEB TARIFA	40,00D	3.659,21C
18/10/2018	703271	DEB TARIFA	2,50D	3.656,71C
18/10/2018	703271	DEB TARIFA	6,00D	3.650,71C
18/10/2018	703271	DEB TARIFA	11,50D	3.639,21C
18/10/2018	990001	APL AUTOM	3.639,21D	0,00
19/10/2018	703271	ARR DH AG	148,37C	148,37C
19/10/2018	703271	ARR DH CB	1.614,87C	1.763,24C
19/10/2018	703271	ARR DH CB	111,28C	1.874,52C
19/10/2018	703271	ARR INTER	642,95C	2.517,47C
19/10/2018	703271	DEB TARIFA	27,50D	2.489,97C
19/10/2018	703271	DEB TARIFA	2,50D	2.487,47C
19/10/2018	703271	DEB TARIFA	6,00D	2.481,47C
19/10/2018	703271	DEB TARIFA	11,50D	2.469,97C
19/10/2018	990001	APL AUTOM	2.469,97D	0,00
22/10/2018	703271	ARR DH CB	6.122,49C	6.122,49C
22/10/2018	703271	ARR INTER	98,92C	6.221,41C
22/10/2018	703271	DEB TARIFA	82,50D	6.138,91C
22/10/2018	703271	DEB TARIFA	2,30D	6.136,61C
22/10/2018	990001	APL AUTOM	6.136,61D	0,00
23/10/2018	703271	ARR DH CB	3.124,73C	3.124,73C
23/10/2018	703271	ARR INTER	1.212,89C	4.337,62C
23/10/2018	703271	DEB TARIFA	57,50D	4.280,12C
23/10/2018	703271	DEB TARIFA	18,40D	4.261,72C
23/10/2018	990001	APL AUTOM	4.261,72D	0,00
24/10/2018	703271	ARR DH AG	1.830,90C	1.830,90C
24/10/2018	703271	ARR DH CB	9.270,92C	11.101,82C
24/10/2018	703271	ARR DH CB	247,29C	11.349,11C
24/10/2018	703271	ARR INTER	6.460,96C	17.810,07C
24/10/2018	703271	DEB TARIFA	137,50D	17.672,57C
24/10/2018	703271	DEB TARIFA	89,70D	17.582,87C
24/10/2018	703271	DEB TARIFA	5,00D	17.577,87C
24/10/2018	703271	DEB TARIFA	78,00D	17.499,87C
24/10/2018	990001	APL AUTOM	17.499,87D	0,00
25/10/2018	703271	ARR DH AG	1.757,67C	1.757,67C
25/10/2018	703271	ARR DH CB	3.951,59C	5.709,26C
25/10/2018	703271	ARR DH CB	16.758,95C	22.468,21C
25/10/2018	703271	ARR INTER	5.094,06C	27.562,27C
25/10/2018	703271	DEB TARIFA	66,00D	27.496,27C
25/10/2018	703271	DEB TARIFA	267,50D	27.228,77C



25/10/2018	703271	DEB TARIFA	45,00D	27.	
25/10/2018	703271	DEB TARIFA	69,00D	27.	
25/10/2018	000000	MANUT CTA	42,00D	27.072,7	
25/10/2018	990001	APL AUTOM	27.072,77D	0,00	
26/10/2018	703271	ARR DH CB	148,37C	148,37	
26/10/2018	703271	ARR DH CB	11.065,81C	11.214,1	
26/10/2018	703271	ARR INTER	366,37C	11.580,5	
26/10/2018	703271	DEB TARIFA	4,60D	11.575,9	
26/10/2018	703271	DEB TARIFA	187,50D	11.388,4	
26/10/2018	703271	DEB TARIFA	2,50D	11.385,9	
26/10/2018	990001	APL AUTOM	11.385,95D	0,00	
29/10/2018	703271	ARR DH CB	1.047,24C	1.047,24	
29/10/2018	703271	ARR INTER	98,92C	1.146,1	
29/10/2018	703271	DEB TARIFA	17,50D	1.128,6	
29/10/2018	703271	DEB TARIFA	2,30D	1.126,3	
29/10/2018	990001	APL AUTOM	1.126,36D	0,00	
30/10/2018	261018	COB COMPE	26.904,24C	26.904,2	
30/10/2018	703271	ARR DH AG	148,37C	27.052,6	
30/10/2018	703271	ARR DH CB	1.399,50C	28.452,1	
30/10/2018	703271	ARR INTER	684,83C	29.136,9	
30/10/2018	301018	COB COMPE	6,30D	29.130,6	
30/10/2018	703271	DEB TARIFA	22,50D	29.108,1	
30/10/2018	703271	DEB TARIFA	6,00D	29.102,1	
30/10/2018	703271	DEB TARIFA	11,50D	29.090,6	
30/10/2018	990001	APL AUTOM	29.090,64D	0,00	
31/10/2018	703271	ARR DH CB	4.062,78C	4.062,78	
31/10/2018	703271	ARR DH CB	148,37C	4.211,1	
31/10/2018	703271	ARR INTER	335,69C	4.546,8	
31/10/2018	703271	DEB TARIFA	55,00D	4.491,8	
31/10/2018	703271	DEB TARIFA	4,60D	4.487,2	
31/10/2018	703271	DEB TARIFA	2,50D	4.484,7	
31/10/2018	990001	APL AUTOM	4.484,74D	0,00	
31/10/2018	-	Saldo Atualizado		0,00	

IMPRIMIR FECHAR

Documento Assinado Digitalmente por: MIGUEL DE SOUZA LEAO COELHO, VALKIRIA ALVES CAVALCANTI BIONES
 Acesso em: https://stc.ce.gov.br/epi/validaDoc.shtm Código do documento: aae5162-206d-4f54-ae29-4b63f66024d9



:: Extrato das Contas Individuais

Origem do Extrato:

GovConta CAIXA:

Conta Referência:

Nome:

Período:

GOVCONTA CAIXA

35486000

3548/006/000710013

AUT MUN DE MOB PETROLINA AMMPA

de: 01/11/2018 até: 31/12/2018

Data Mov	Nr. Doc.	Histórico	Valor (R\$)	Saldo (R\$)
01/11/2018	703271	ARR DH AG	148,37C	148,37C
01/11/2018	703271	ARR DH CB	2.568,30C	2.716,67C
01/11/2018	703271	ARR DH CB	519,78C	3.236,45C
01/11/2018	703271	ARR INTER	317,09C	3.553,54C
01/11/2018	703271	DEB TARIFA	7,50D	3.546,04C
01/11/2018	703271	DEB TARIFA	6,00D	3.540,04C
01/11/2018	703271	DEB TARIFA	37,50D	3.502,54C
01/11/2018	703271	DEB TARIFA	4,60D	3.497,94C
01/11/2018	990001	APL AUTOM	3.497,94D	0,00
05/11/2018	703271	ARR DH CB	1.802,08C	1.802,08C
05/11/2018	703271	ARR DH CB	148,37C	1.950,45C
05/11/2018	703271	ARR INTER	849,14C	2.799,59C
05/11/2018	703271	DEB TARIFA	6,90D	2.792,69C
05/11/2018	703271	DEB TARIFA	27,50D	2.765,19C
05/11/2018	703271	DEB TARIFA	2,50D	2.762,69C
05/11/2018	990001	APL AUTOM	2.762,69D	0,00
06/11/2018	703271	ARR DH CB	2.015,68C	2.015,68C
06/11/2018	703271	ARR DH CB	148,37C	2.164,05C
06/11/2018	703271	ARR INTER	494,58C	2.658,63C
06/11/2018	703271	DEB TARIFA	9,20D	2.649,43C
06/11/2018	703271	DEB TARIFA	35,00D	2.614,43C
06/11/2018	703271	DEB TARIFA	2,50D	2.611,93C
06/11/2018	990001	APL AUTOM	2.611,93D	0,00
07/11/2018	703271	ARR DH CB	468,90C	468,90C
07/11/2018	703271	ARR DH CB	2.362,12C	2.831,02C
07/11/2018	703271	ARR INTER	575,78C	3.406,80C
07/11/2018	703271	DEB TARIFA	9,20D	3.397,60C
07/11/2018	703271	DEB TARIFA	40,00D	3.357,60C
07/11/2018	703271	DEB TARIFA	5,00D	3.352,60C
07/11/2018	990001	APL AUTOM	3.352,60D	0,00
08/11/2018	703271	ARR DH AG	281,58C	281,58C
08/11/2018	703271	ARR DH CB	2.657,37C	2.938,95C
08/11/2018	703271	ARR INTER	460,57C	3.399,52C
08/11/2018	703271	DEB TARIFA	40,00D	3.359,52C
08/11/2018	703271	DEB TARIFA	6,00D	3.353,52C
08/11/2018	703271	DEB TARIFA	6,90D	3.346,62C
08/11/2018	990001	APL AUTOM	3.346,62D	0,00
09/11/2018	703271	ARR DH AG	312,20C	312,20C
09/11/2018	703271	ARR DH CB	167,27C	479,47C
09/11/2018	703271	ARR DH CB	3.585,49C	4.064,96C
09/11/2018	703271	ARR INTER	187,32C	4.252,28C
09/11/2018	703271	DEB TARIFA	32,50D	4.219,78C
09/11/2018	703271	DEB TARIFA	12,00D	4.207,78C
09/11/2018	703271	DEB TARIFA	2,50D	4.205,28C



09/11/2018	703271	DEB TARIFA	2,300	4,
09/11/2018	990001	APL AUTOM	4.202,98D	
12/11/2018	703271	ARR DH CB	2.261,80C	2.261,80C
12/11/2018	703271	ARR INTER	222,56C	2.484,36C
12/11/2018	703271	DEB TARIFA	4,60D	2.479,76C
12/11/2018	703271	DEB TARIFA	32,50D	2.447,26C
12/11/2018	990001	APL AUTOM	2.447,26D	0,00
13/11/2018	703271	ARR DH AG	594,45C	594,45C
13/11/2018	703271	ARR DH CB	247,29C	841,74C
13/11/2018	703271	ARR DH CB	3.281,61C	4.123,35C
13/11/2018	703271	ARR INTER	593,97C	4.717,32C
13/11/2018	703271	DEB TARIFA	18,00D	4.699,32C
13/11/2018	703271	DEB TARIFA	5,00D	4.694,32C
13/11/2018	703271	DEB TARIFA	47,50D	4.646,82C
13/11/2018	703271	DEB TARIFA	9,20D	4.637,62C
13/11/2018	990001	APL AUTOM	4.637,62D	0,00
14/11/2018	703271	ARR DH AG	223,04C	223,04C
14/11/2018	703271	ARR DH CB	3.096,97C	3.320,01C
14/11/2018	703271	ARR DH CB	760,75C	4.080,76C
14/11/2018	703271	ARR INTER	917,30C	4.998,06C
14/11/2018	703271	DEB TARIFA	6,00D	4.992,06C
14/11/2018	703271	DEB TARIFA	12,50D	4.979,56C
14/11/2018	703271	DEB TARIFA	13,80D	4.965,76C
14/11/2018	703271	DEB TARIFA	45,00D	4.920,76C
14/11/2018	990001	APL AUTOM	4.920,76D	0,00
16/11/2018	703271	ARR DH CB	2.776,52C	2.776,52C
16/11/2018	703271	ARR DH CB	223,04C	2.999,56C
16/11/2018	703271	DEB TARIFA	52,50D	2.947,06C
16/11/2018	703271	DEB TARIFA	2,50D	2.944,56C
16/11/2018	990001	APL AUTOM	2.944,56D	0,00
19/11/2018	703271	ARR DH CB	4.063,00C	4.063,00C
19/11/2018	703271	ARR DH CB	148,37C	4.211,37C
19/11/2018	703271	ARR INTER	670,59C	4.881,96C
19/11/2018	703271	DEB TARIFA	45,00D	4.836,96C
19/11/2018	703271	DEB TARIFA	9,20D	4.827,76C
19/11/2018	703271	DEB TARIFA	2,50D	4.825,26C
19/11/2018	990001	APL AUTOM	4.825,26D	0,00
20/11/2018	703271	ARR DH CB	2.204,45C	2.204,45C
20/11/2018	703271	ARR INTER	841,74C	3.046,19C
20/11/2018	703271	DEB TARIFA	11,50D	3.034,69C
20/11/2018	703271	DEB TARIFA	32,50D	3.002,19C
20/11/2018	990001	APL AUTOM	3.002,19D	0,00
21/11/2018	703271	ARR DH CB	2.886,03C	2.886,03C
21/11/2018	703271	ARR INTER	173,11C	3.059,14C
21/11/2018	703271	DEB TARIFA	4,60D	3.054,54C
21/11/2018	703271	DEB TARIFA	45,00D	3.009,54C
21/11/2018	990001	APL AUTOM	3.009,54D	0,00
22/11/2018	703271	ARR DH AG	768,03C	768,03C
22/11/2018	703271	ARR DH CB	2.584,59C	3.352,62C
22/11/2018	703271	ARR INTER	222,56C	3.575,18C
22/11/2018	703271	DEB TARIFA	12,00D	3.563,18C
22/11/2018	703271	DEB TARIFA	40,00D	3.523,18C
22/11/2018	703271	DEB TARIFA	4,60D	3.518,58C
22/11/2018	990001	APL AUTOM	3.518,58D	0,00
23/11/2018	703271	ARR DH AG	223,04C	223,04C

Documento Assinado Digitalmente por: MIGUEL DE SOUZA LEAO COELHO, VALKIRIA ALVES CAVALCANTI BIONES
 Acesso em: https://cte.tee.pe.gov.br/ep/validaDoes sem Código do documento: aae51b2-30bd-4f54-ac29-ab0c3f6b024d9



23/11/2018	703271	ARR DH CB	3.278,50C	3.
23/11/2018	703271	ARR INTER	554,83C	4.
23/11/2018	703271	DEB TARIFA	6,00D	4.050,30C
23/11/2018	703271	DEB TARIFA	47,50D	4.002,80C
23/11/2018	703271	DEB TARIFA	6,90D	3.995,90C
23/11/2018	990001	APL AUTOM	3.995,97D	0,00
26/11/2018	703271	ARR DH AG	187,32C	187,32C
26/11/2018	703271	ARR DH CB	2.282,96C	2.470,20C
26/11/2018	703271	ARR DH CB	223,04C	2.693,20C
26/11/2018	703271	ARR INTER	167,27C	2.860,50C
26/11/2018	703271	DEB TARIFA	30,00D	2.830,50C
26/11/2018	703271	DEB TARIFA	6,00D	2.824,50C
26/11/2018	703271	DEB TARIFA	2,50D	2.822,00C
26/11/2018	703271	DEB TARIFA	2,30D	2.819,70C
26/11/2018	000000	MANUT CTA	42,00D	2.777,70C
26/11/2018	990001	APL AUTOM	2.777,79D	0,00
27/11/2018	703271	ARR DH AG	558,73C	558,73C
27/11/2018	703271	ARR DH CB	2.364,87C	2.923,60C
27/11/2018	703271	ARR INTER	692,40C	3.616,00C
27/11/2018	703271	DEB TARIFA	35,00D	3.581,00C
27/11/2018	703271	DEB TARIFA	18,00D	3.563,00C
27/11/2018	703271	DEB TARIFA	11,50D	3.551,50C
27/11/2018	990001	APL AUTOM	3.551,50D	0,00
28/11/2018	703271	ARR DH AG	185,47C	185,47C
28/11/2018	703271	ARR DH CB	2.624,16C	2.809,60C
28/11/2018	703271	ARR INTER	111,28C	2.920,90C
28/11/2018	703271	DEB TARIFA	12,00D	2.908,90C
28/11/2018	703271	DEB TARIFA	37,50D	2.871,40C
28/11/2018	703271	DEB TARIFA	2,30D	2.869,10C
28/11/2018	990001	APL AUTOM	2.869,11D	0,00
29/11/2018	271118	COB COMPE	28.550,80C	28.550,80C
29/11/2018	703271	ARR DH CB	1.645,38C	30.196,18C
29/11/2018	703271	ARR INTER	1.034,10C	31.230,28C
29/11/2018	291118	COB COMPE	6,30D	31.223,98C
29/11/2018	703271	DEB TARIFA	27,50D	31.196,48C
29/11/2018	703271	DEB TARIFA	13,80D	31.182,68C
29/11/2018	990001	APL AUTOM	31.182,68D	0,00
30/11/2018	703271	ARR DH AG	824,17C	824,17C
30/11/2018	703271	ARR DH CB	3.613,70C	4.437,87C
30/11/2018	703271	ARR DH CB	187,32C	4.625,19C
30/11/2018	703271	DEB TARIFA	30,00D	4.595,19C
30/11/2018	703271	DEB TARIFA	57,50D	4.537,69C
30/11/2018	703271	DEB TARIFA	2,50D	4.535,19C
30/11/2018	990001	APL AUTOM	4.535,19D	0,00
03/12/2018	703271	ARR DH AG	223,04C	223,04C
03/12/2018	703271	ARR DH CB	3.434,83C	3.657,87C
03/12/2018	703271	DEB TARIFA	6,00D	3.651,87C
03/12/2018	703271	DEB TARIFA	50,00D	3.601,87C
03/12/2018	990001	APL AUTOM	3.601,87D	0,00
04/12/2018	703271	ARR DH AG	281,58C	281,58C
04/12/2018	703271	ARR DH CB	2.700,58C	2.982,16C
04/12/2018	703271	DEB TARIFA	37,50D	2.944,66C
04/12/2018	703271	DEB TARIFA	6,00D	2.938,66C
04/12/2018	990001	APL AUTOM	2.938,66D	0,00
05/12/2018	703271	ARR DH AG	98,92C	98,92C

Documento Assinado Digitalmente por: MIGUEL DE SOUZA LEAO COELHO, VALKIRIA ALVES CAVALCANTI BIONES
 Acesso em: https://stc.ice.pe.gov.br/ppvalidaDoc sem Código do documento: aec51b2-30bd-4f54-ac29-ab3f6b6024d9



05/12/2018	703271	ARR DH CB	4.390,95C	4.
05/12/2018	703271	ARR DH CB	460,57C	4.
05/12/2018	703271	ARR INTER	148,37C	5.098,8C
05/12/2018	703271	DEB TARIFA	62,50D	5.036,3C
05/12/2018	703271	DEB TARIFA	7,50D	5.028,8C
05/12/2018	703271	DEB TARIFA	6,00D	5.022,8C
05/12/2018	703271	DEB TARIFA	2,30D	5.020,5C
05/12/2018	990001	APL AUTOM	5.020,51D	0,00
06/12/2018	703271	ARR DH CB	1.801,55C	1.801,55C
06/12/2018	703271	ARR DH CB	294,72C	2.096,27C
06/12/2018	703271	DEB TARIFA	32,50D	2.063,77C
06/12/2018	703271	DEB TARIFA	5,00D	2.058,77C
06/12/2018	990001	APL AUTOM	2.058,77D	0,00
07/12/2018	703271	ARR DH CB	2.340,53C	2.340,53C
07/12/2018	703271	DEB TARIFA	40,00D	2.300,53C
07/12/2018	990001	APL AUTOM	2.300,53D	0,00
10/12/2018	703271	ARR DH AG	188,23C	188,23C
10/12/2018	703271	ARR DH CB	379,48C	567,71C
10/12/2018	703271	ARR DH CB	2.104,28C	2.671,91C
10/12/2018	703271	DEB TARIFA	30,00D	2.641,91C
10/12/2018	703271	DEB TARIFA	5,00D	2.636,91C
10/12/2018	703271	DEB TARIFA	6,00D	2.630,91C
10/12/2018	990001	APL AUTOM	2.630,99D	0,00
11/12/2018	703271	ARR DH AG	883,69C	883,69C
11/12/2018	703271	ARR DH CB	2.711,36C	3.595,00C
11/12/2018	703271	ARR DH CB	282,94C	3.877,94C
11/12/2018	703271	DEB TARIFA	2,50D	3.875,44C
11/12/2018	703271	DEB TARIFA	18,00D	3.857,44C
11/12/2018	703271	DEB TARIFA	42,50D	3.814,94C
11/12/2018	990001	APL AUTOM	3.814,99D	0,00
12/12/2018	703271	ARR DH CB	853,36C	853,36C
12/12/2018	703271	ARR DH CB	2.977,73C	3.831,09C
12/12/2018	703271	DEB TARIFA	2,50D	3.828,59C
12/12/2018	703271	DEB TARIFA	45,00D	3.783,59C
12/12/2018	990001	APL AUTOM	3.783,59D	0,00
13/12/2018	703271	ARR DH AG	187,32C	187,32C
13/12/2018	703271	ARR DH CB	1.570,67C	1.757,99C
13/12/2018	703271	DEB TARIFA	27,50D	1.730,49C
13/12/2018	703271	DEB TARIFA	6,00D	1.724,49C
13/12/2018	990001	APL AUTOM	1.724,49D	0,00
14/12/2018	703271	ARR DH AG	148,37C	148,37C
14/12/2018	703271	ARR DH CB	2.979,83C	3.128,20C
14/12/2018	703271	ARR DH CB	188,23C	3.316,43C
14/12/2018	703271	DEB TARIFA	2,50D	3.313,93C
14/12/2018	703271	DEB TARIFA	6,00D	3.307,93C
14/12/2018	703271	DEB TARIFA	47,50D	3.260,43C
14/12/2018	990001	APL AUTOM	3.260,43D	0,00
17/12/2018	703271	ARR DH CB	2.436,06C	2.436,06C
17/12/2018	703271	DEB TARIFA	42,50D	2.393,56C
17/12/2018	990001	APL AUTOM	2.393,56D	0,00
18/12/2018	703271	ARR DH AG	678,60C	678,60C
18/12/2018	703271	ARR DH CB	4.408,87C	5.087,47C
18/12/2018	703271	ARR DH CB	188,23C	5.275,70C
18/12/2018	703271	DEB TARIFA	50,00D	5.225,70C
18/12/2018	703271	DEB TARIFA	24,00D	5.201,70C

Documento Assinado Digitalmente por: MIGUEL DE SOUZA LEAO COELHO, VALKIRIA ALVES CAVALCANTI BIONES
 Acesso em: https://stc.cfc.pe.gov.br/epv/validaDoc.seam?Codigo do documento: aae5162-50bd-4f54-ac29-ab63f66024d9



18/12/2018	703271	DEB TARIFA	2,50D	5.
18/12/2018	990001	APL AUTOM	5.199,20D	
19/12/2018	171218	COB COMPE	84.206,05C	84.206,05C
19/12/2018	703271	ARR DH AG	223,04C	84.429,09C
19/12/2018	703271	ARR DH CB	3.316,05C	87.745,14C
19/12/2018	703271	ARR DH CB	371,41C	88.116,55C
19/12/2018	191218	COB COMPE	6,30D	88.110,25C
19/12/2018	703271	DEB TARIFA	50,00D	88.060,25C
19/12/2018	703271	DEB TARIFA	6,00D	88.054,25C
19/12/2018	703271	DEB TARIFA	5,00D	88.049,25C
19/12/2018	990001	APL AUTOM	88.049,25D	0,00
20/12/2018	703271	ARR DH CB	111,28C	111,28C
20/12/2018	703271	ARR DH CB	2.289,16C	2.400,48C
20/12/2018	703271	DEB TARIFA	2,50D	2.397,98C
20/12/2018	703271	DEB TARIFA	32,50D	2.365,48C
20/12/2018	990001	APL AUTOM	2.365,44D	0,00
21/12/2018	703271	ARR DH CB	3.910,45C	3.910,45C
21/12/2018	703271	ARR DH CB	379,48C	4.289,93C
21/12/2018	703271	DEB TARIFA	5,00D	4.284,93C
21/12/2018	703271	DEB TARIFA	60,00D	4.224,93C
21/12/2018	990001	APL AUTOM	4.224,93D	0,00
24/12/2018	703271	ARR DH CB	4.279,95C	4.279,95C
24/12/2018	703271	ARR DH CB	192,16C	4.472,11C
24/12/2018	703271	DEB TARIFA	72,50D	4.399,61C
24/12/2018	703271	DEB TARIFA	2,50D	4.397,11C
24/12/2018	990001	APL AUTOM	4.397,11D	0,00
26/12/2018	703271	ARR DH AG	148,37C	148,37C
26/12/2018	703271	ARR DH CB	188,23C	336,60C
26/12/2018	703271	ARR DH CB	1.593,02C	1.929,60C
26/12/2018	703271	ARR INTER	148,37C	2.077,97C
26/12/2018	703271	DEB TARIFA	27,50D	2.050,47C
26/12/2018	703271	DEB TARIFA	2,50D	2.047,97C
26/12/2018	703271	DEB TARIFA	6,00D	2.041,97C
26/12/2018	703271	DEB TARIFA	2,30D	2.039,69C
26/12/2018	000000	MANUT CTA	42,00D	1.997,69C
26/12/2018	990001	APL AUTOM	1.997,69D	0,00
27/12/2018	703271	ARR DH CB	247,29C	247,29C
27/12/2018	703271	ARR DH CB	5.088,33C	5.335,62C
27/12/2018	000000	DEB AUTOM	776.642,72D	771.307,10D
27/12/2018	703271	DEB TARIFA	47,50D	771.354,60D
27/12/2018	703271	DEB TARIFA	5,00D	771.359,60D
27/12/2018	727220	RESG AUTOM	771.359,60C	0,00
28/12/2018	703271	ARR DH AG	321,96C	321,96C
28/12/2018	703271	ARR DH CB	2.197,45C	2.519,41C
28/12/2018	703271	DEB TARIFA	30,00D	2.489,41C
28/12/2018	703271	DEB TARIFA	12,00D	2.477,41C
28/12/2018	990001	APL AUTOM	2.477,41D	0,00
31/12/2018	-	Saldo Atualizado		0,00

12.097,10

IMPRIMIR FECHAR



:: Extrato das Contas Individuais

Origem do Extrato:

GovConta CAIXA:

Conta Referência:

Nome:

Período:

GOVCONTA CAIXA

35486000

3548/006/0007100

AUT MUN DE MOB PETROLINA AMM

de: 01/07/2018 até: 31/08/2018

Data Mov	Nr. Doc.	Histórico	Valor (R\$)	Saldo (R\$)
02/07/2018	703271	ARR DH AG	98,92C	98,92C
02/07/2018	703271	ARR DH CB	1.063,33C	1.162,25C
02/07/2018	703271	ARR DH CB	7.678,99C	8.841,24C
02/07/2018	703271	ARR INTER	1.571,25C	10.412,49C
02/07/2018	703271	DEB TARIFA	142,50D	10.269,99C
02/07/2018	703271	DEB TARIFA	20,00D	10.249,99C
02/07/2018	703271	DEB TARIFA	6,00D	10.243,99C
02/07/2018	703271	DEB TARIFA	27,60D	10.216,39C
02/07/2018	990001	APL AUTOM	10.216,39D	0,00
03/07/2018	703271	ARR DH AG	111,28C	111,28C
03/07/2018	703271	ARR DH CB	5.110,20C	5.221,48C
03/07/2018	703271	ARR DH CB	460,57C	5.682,05C
03/07/2018	703271	ARR INTER	346,21C	6.028,26C
03/07/2018	703271	DEB TARIFA	80,00D	5.948,26C
03/07/2018	703271	DEB TARIFA	7,50D	5.940,76C
03/07/2018	703271	DEB TARIFA	6,00D	5.934,76C
03/07/2018	703271	DEB TARIFA	6,90D	5.927,86C
03/07/2018	990001	APL AUTOM	5.927,86D	0,00
04/07/2018	703271	ARR DH CB	1.647,55C	1.647,55C
04/07/2018	703271	ARR INTER	539,12C	2.186,67C
04/07/2018	703271	DEB TARIFA	30,00D	2.156,67C
04/07/2018	703271	DEB TARIFA	11,50D	2.145,17C
04/07/2018	990001	APL AUTOM	2.145,17D	0,00
05/07/2018	703271	ARR DH CB	124,88C	124,88C
05/07/2018	703271	ARR DH CB	1.046,35C	1.171,23C
05/07/2018	703271	ARR INTER	167,27C	1.338,50C
05/07/2018	703271	DEB TARIFA	2,30D	1.336,20C
05/07/2018	703271	DEB TARIFA	2,50D	1.333,70C
05/07/2018	703271	DEB TARIFA	12,50D	1.321,20C
05/07/2018	990001	APL AUTOM	1.321,20D	0,00
06/07/2018	703271	ARR DH CB	943,41C	943,41C
06/07/2018	703271	ARR DH CB	346,21C	1.289,62C
06/07/2018	703271	ARR INTER	595,35C	1.884,97C
06/07/2018	703271	DEB TARIFA	11,50D	1.873,47C
06/07/2018	703271	DEB TARIFA	7,50D	1.865,97C
06/07/2018	703271	DEB TARIFA	17,50D	1.848,47C
06/07/2018	990001	APL AUTOM	1.848,47D	0,00
09/07/2018	703271	ARR DH CB	1.946,36C	1.946,36C
09/07/2018	703271	ARR INTER	1.170,21C	3.116,57C
09/07/2018	703271	DEB TARIFA	13,80D	3.102,77C
09/07/2018	703271	DEB TARIFA	30,00D	3.072,77C
09/07/2018	990001	APL AUTOM	3.072,77D	0,00
10/07/2018	703271	ARR DH AG	111,28C	111,28C

Documento Assinado Digitalmente por: MIGUEL DE SOUZA LEAO COELHO, VALKIRIA ALVES CAVALCANTI BIONES
 Acesse em: <https://cfe.tee.pe.gov.br/cfp/validadoc.seam?cdig=102-306d-4f54-8c29-ab63f66024d9>



10/07/2018	703271	ARR DH CB	532,16C	
10/07/2018	703271	ARR DH CB	409,88C	1,00
10/07/2018	703271	ARR INTER	742,83C	1.796,50C
10/07/2018	703271	DEB TARIFA	10,00D	1.786,50C
10/07/2018	703271	DEB TARIFA	11,50D	1.774,50C
10/07/2018	703271	DEB TARIFA	7,50D	1.767,50C
10/07/2018	703271	DEB TARIFA	6,00D	1.761,50C
10/07/2018	990001	APL AUTOM	1.761,15D	0,00
11/07/2018	703271	ARR DH AG	312,20C	312,20C
11/07/2018	703271	ARR DH CB	884,89C	1.197,50C
11/07/2018	703271	ARR DH CB	148,37C	1.345,40C
11/07/2018	703271	ARR INTER	897,48C	2.242,50C
11/07/2018	703271	DEB TARIFA	2,50D	2.240,50C
11/07/2018	703271	DEB TARIFA	12,00D	2.228,50C
11/07/2018	703271	DEB TARIFA	9,20D	2.219,50C
11/07/2018	703271	DEB TARIFA	15,00D	2.204,50C
11/07/2018	990001	APL AUTOM	2.204,24D	0,00
12/07/2018	703271	ARR DH CB	1.103,61C	1.103,61C
12/07/2018	703271	ARR INTER	853,43C	1.957,00C
12/07/2018	703271	DEB TARIFA	11,50D	1.945,50C
12/07/2018	703271	DEB TARIFA	22,50D	1.923,00C
12/07/2018	990001	APL AUTOM	1.923,04D	0,00
13/07/2018	703271	ARR DH AG	111,28C	111,28C
13/07/2018	703271	ARR DH CB	1.355,14C	1.466,40C
13/07/2018	703271	ARR DH CB	298,60C	1.765,00C
13/07/2018	703271	ARR INTER	278,55C	2.043,50C
13/07/2018	703271	DEB TARIFA	22,50D	2.021,00C
13/07/2018	703271	DEB TARIFA	4,60D	2.016,40C
13/07/2018	703271	DEB TARIFA	5,00D	2.011,40C
13/07/2018	703271	DEB TARIFA	6,00D	2.005,40C
13/07/2018	990001	APL AUTOM	2.005,47D	0,00
16/07/2018	703271	ARR DH AG	148,37C	148,37C
16/07/2018	703271	ARR DH CB	743,12C	891,49C
16/07/2018	703271	ARR DH CB	111,28C	1.002,77C
16/07/2018	703271	ARR INTER	334,32C	1.337,09C
16/07/2018	703271	DEB TARIFA	2,50D	1.334,59C
16/07/2018	703271	DEB TARIFA	6,00D	1.328,59C
16/07/2018	703271	DEB TARIFA	17,50D	1.311,09C
16/07/2018	703271	DEB TARIFA	4,60D	1.306,49C
16/07/2018	990001	APL AUTOM	1.306,49D	0,00
17/07/2018	703271	ARR DH AG	148,37C	148,37C
17/07/2018	703271	ARR DH CB	787,96C	936,33C
17/07/2018	703271	ARR DH CB	519,31C	1.455,64C
17/07/2018	703271	ARR INTER	222,56C	1.678,20C
17/07/2018	703271	DEB TARIFA	6,00D	1.672,20C
17/07/2018	703271	DEB TARIFA	12,50D	1.659,70C
17/07/2018	703271	DEB TARIFA	4,60D	1.655,10C
17/07/2018	703271	DEB TARIFA	15,00D	1.640,10C
17/07/2018	990001	APL AUTOM	1.640,10D	0,00
18/07/2018	703271	ARR DH AG	410,36C	410,36C
18/07/2018	703271	ARR DH CB	2.082,81C	2.493,17C
18/07/2018	703271	ARR DH CB	222,56C	2.715,73C
18/07/2018	703271	ARR INTER	222,56C	2.938,29C
18/07/2018	703271	DEB TARIFA	12,00D	2.926,29C
18/07/2018	703271	DEB TARIFA	37,50D	2.888,79C



18/07/2018	703271	DEB TARIFA	4,60D	2
18/07/2018	703271	DEB TARIFA	5,00D	2
18/07/2018	990001	APL AUTOM	2.879,19D	0,00
19/07/2018	703271	ARR DH AG	223,80C	223,80C
19/07/2018	703271	ARR DH CB	1.214,48C	1.438,20C
19/07/2018	703271	ARR DH CB	278,55C	1.716,75C
19/07/2018	703271	ARR INTER	111,28C	1.828,03C
19/07/2018	703271	DEB TARIFA	12,00D	1.816,03C
19/07/2018	703271	DEB TARIFA	5,00D	1.811,03C
19/07/2018	703271	DEB TARIFA	2,30D	1.808,73C
19/07/2018	703271	DEB TARIFA	20,00D	1.788,73C
19/07/2018	990001	APL AUTOM	1.788,81D	0,00
20/07/2018	703271	ARR DH CB	833,84C	833,84C
20/07/2018	703271	ARR INTER	124,88C	958,72C
20/07/2018	703271	DEB TARIFA	2,30D	956,42C
20/07/2018	703271	DEB TARIFA	12,50D	943,92C
20/07/2018	990001	APL AUTOM	943,92D	0,00
23/07/2018	703271	ARR DH CB	1.778,13C	1.778,13C
23/07/2018	703271	DEB TARIFA	22,50D	1.755,63C
23/07/2018	990001	APL AUTOM	1.755,63D	0,00
24/07/2018	703271	ARR DH CB	573,71C	573,71C
24/07/2018	703271	ARR INTER	390,31C	964,02C
24/07/2018	703271	DEB TARIFA	10,00D	954,02C
24/07/2018	703271	DEB TARIFA	4,60D	949,42C
24/07/2018	990001	APL AUTOM	949,42D	0,00
25/07/2018	703271	ARR DH AG	266,19C	266,19C
25/07/2018	703271	ARR DH CB	1.555,86C	1.822,00C
25/07/2018	703271	DEB TARIFA	15,00D	1.807,00C
25/07/2018	703271	DEB TARIFA	12,00D	1.795,00C
25/07/2018	000000	MANUT CTA	42,00D	1.753,00C
25/07/2018	990001	APL AUTOM	1.753,05D	0,00
26/07/2018	703271	ARR DH AG	247,29C	247,29C
26/07/2018	703271	ARR DH CB	281,58C	528,87C
26/07/2018	703271	ARR DH CB	1.446,09C	1.974,96C
26/07/2018	703271	DEB TARIFA	22,50D	1.952,46C
26/07/2018	703271	DEB TARIFA	2,50D	1.949,96C
26/07/2018	703271	DEB TARIFA	12,00D	1.937,96C
26/07/2018	990001	APL AUTOM	1.937,96D	0,00
27/07/2018	703271	ARR DH AG	148,37C	148,37C
27/07/2018	703271	ARR DH CB	670,01C	818,38C
27/07/2018	703271	DEB TARIFA	10,00D	808,38C
27/07/2018	703271	DEB TARIFA	6,00D	802,38C
27/07/2018	990001	APL AUTOM	802,38D	0,00
30/07/2018	703271	ARR DH CB	2.599,06C	2.599,06C
30/07/2018	703271	DEB TARIFA	27,50D	2.571,56C
30/07/2018	990001	APL AUTOM	2.571,56D	0,00
31/07/2018	703271	ARR DH CB	273,25C	273,25C
31/07/2018	703271	ARR DH CB	2.081,03C	2.354,28C
31/07/2018	703271	DEB TARIFA	5,00D	2.349,28C
31/07/2018	703271	DEB TARIFA	17,50D	2.331,78C
31/07/2018	990001	APL AUTOM	2.331,78D	0,00
01/08/2018	703271	ARR DH AG	190,21C	190,21C
01/08/2018	703271	ARR DH CB	1.066,16C	1.256,37C
01/08/2018	703271	ARR DH CB	804,59C	2.060,96C
01/08/2018	703271	ARR INTER	335,69C	2.396,65C

Documento Assinado Digitalmente por: MIGUEL DE SOUZA LEÃO COELHO, VALKIRIA ALVES CAVALCANTI BIONES
 Acesse em: [https://ctce.ice.pe.gov.br/gpp/validaDoc.segim/Código do documento: aaca51b2-30bd-4f54-ae29-4b0c3f6b024d9](https://ctce.ice.pe.gov.br/gpp/validaDoc.segim/Código%20do%20documento%20aaca51b2-30bd-4f54-ae29-4b0c3f6b024d9)



01/08/2018	703271	DEB TARIFA	17,50D	2
01/08/2018	703271	DEB TARIFA	6,00D	2
01/08/2018	703271	DEB TARIFA	10,00D	2.363,50C
01/08/2018	703271	DEB TARIFA	4,60D	2.358,50C
01/08/2018	990001	APL AUTOM	2.358,55D	0,00
02/08/2018	703271	ARR DH AG	335,69C	335,69C
02/08/2018	703271	ARR DH CB	730,41C	1.066,10C
02/08/2018	703271	ARR INTER	1.434,18C	2.500,28C
02/08/2018	703271	DEB TARIFA	20,70D	2.479,58C
02/08/2018	703271	DEB TARIFA	10,00D	2.469,58C
02/08/2018	703271	DEB TARIFA	12,00D	2.457,58C
02/08/2018	990001	APL AUTOM	2.457,58D	0,00
03/08/2018	703271	ARR DH CB	1.377,87C	1.377,87C
03/08/2018	703271	ARR DH CB	124,88C	1.502,75C
03/08/2018	703271	ARR INTER	422,30C	1.925,05C
03/08/2018	703271	DEB TARIFA	2,50D	1.922,55C
03/08/2018	703271	DEB TARIFA	9,20D	1.913,35C
03/08/2018	703271	DEB TARIFA	22,50D	1.890,85C
03/08/2018	990001	APL AUTOM	1.890,85D	0,00
06/08/2018	703271	ARR DH CB	2.360,72C	2.360,72C
06/08/2018	703271	DEB TARIFA	22,50D	2.338,22C
06/08/2018	990001	APL AUTOM	2.338,22D	0,00
07/08/2018	703271	ARR DH CB	1.600,70C	1.600,70C
07/08/2018	703271	ARR INTER	111,28C	1.711,98C
07/08/2018	703271	DEB TARIFA	15,00D	1.696,98C
07/08/2018	703271	DEB TARIFA	2,30D	1.694,68C
07/08/2018	990001	APL AUTOM	1.694,68D	0,00
08/08/2018	703271	ARR DH CB	1.984,67C	1.984,67C
08/08/2018	703271	ARR INTER	501,11C	2.485,78C
08/08/2018	703271	DEB TARIFA	32,50D	2.453,28C
08/08/2018	703271	DEB TARIFA	9,20D	2.444,08C
08/08/2018	990001	APL AUTOM	2.444,08D	0,00
09/08/2018	703271	ARR DH AG	524,01C	524,01C
09/08/2018	703271	ARR DH CB	1.433,87C	1.957,88C
09/08/2018	703271	ARR INTER	188,32C	2.146,20C
09/08/2018	703271	DEB TARIFA	18,00D	2.128,20C
09/08/2018	703271	DEB TARIFA	25,00D	2.103,20C
09/08/2018	703271	DEB TARIFA	2,30D	2.100,90C
09/08/2018	990001	APL AUTOM	2.100,90D	0,00
10/08/2018	703271	ARR DH CB	1.048,29C	1.048,29C
10/08/2018	703271	ARR INTER	286,24C	1.334,53C
10/08/2018	703271	DEB TARIFA	4,60D	1.329,93C
10/08/2018	703271	DEB TARIFA	15,00D	1.314,93C
10/08/2018	990001	APL AUTOM	1.314,93D	0,00
13/08/2018	703271	ARR DH AG	278,55C	278,55C
13/08/2018	703271	ARR DH CB	1.791,73C	2.070,28C
13/08/2018	703271	ARR INTER	148,37C	2.218,65C
13/08/2018	703271	DEB TARIFA	12,00D	2.206,65C
13/08/2018	703271	DEB TARIFA	30,00D	2.176,65C
13/08/2018	703271	DEB TARIFA	2,30D	2.174,35C
13/08/2018	990001	APL AUTOM	2.174,35D	0,00
14/08/2018	703271	ARR DH CB	1.035,74C	1.035,74C
14/08/2018	703271	ARR INTER	346,21C	1.381,95C
14/08/2018	703271	DEB TARIFA	6,90D	1.375,05C
14/08/2018	703271	DEB TARIFA	20,00D	1.355,05C

Documento Assinado Digitalmente por: MIGUEL DE SOUZA LEAO COELHO, VALKIRIA ALVES CAVALCANTI BIONES
 Acesso em: https://cfe.pf.gov.br/epi/validaDoc.seam?codigo_documento=aeae51b2-30bd-4f54-ac29-ab0c3f0b024d9



14/08/2018	990001	APL AUTOM	1.355,05D	
15/08/2018	703271	ARR DH CB	2.914,30C	2.914,30C
15/08/2018	703271	ARR INTER	541,91C	3.456,20C
15/08/2018	703271	DEB TARIFA	6,90D	3.449,30C
15/08/2018	703271	DEB TARIFA	37,50D	3.411,80C
15/08/2018	990001	APL AUTOM	3.411,81D	0,00
16/08/2018	703271	ARR DH CB	1.138,77C	1.138,77C
16/08/2018	703271	ARR INTER	167,27C	1.306,04C
16/08/2018	703271	DEB TARIFA	2,30D	1.303,74C
16/08/2018	703271	DEB TARIFA	25,00D	1.278,74C
16/08/2018	990001	APL AUTOM	1.278,74D	0,00
17/08/2018	703271	ARR DH CB	1.778,68C	1.778,68C
17/08/2018	703271	DEB TARIFA	27,50D	1.751,18C
17/08/2018	990001	APL AUTOM	1.751,18D	0,00
20/08/2018	703271	ARR DH CB	394,37C	394,37C
20/08/2018	703271	ARR INTER	98,92C	493,29C
20/08/2018	703271	DEB TARIFA	5,00D	488,29C
20/08/2018	703271	DEB TARIFA	2,30D	485,99C
20/08/2018	990001	APL AUTOM	485,99D	0,00
21/08/2018	703271	ARR DH AG	501,83C	501,83C
21/08/2018	703271	ARR DH CB	1.023,75C	1.525,58C
21/08/2018	703271	DEB TARIFA	6,00D	1.519,58C
21/08/2018	703271	DEB TARIFA	17,50D	1.502,08C
21/08/2018	990001	APL AUTOM	1.502,08D	0,00
22/08/2018	703271	ARR DH CB	1.172,36C	1.172,36C
22/08/2018	703271	ARR INTER	185,47C	1.357,83C
22/08/2018	703271	DEB TARIFA	4,60D	1.353,23C
22/08/2018	703271	DEB TARIFA	20,00D	1.333,23C
22/08/2018	990001	APL AUTOM	1.333,23D	0,00
23/08/2018	703271	ARR DH CB	2.115,00C	2.115,00C
23/08/2018	703271	ARR INTER	98,92C	2.213,92C
23/08/2018	703271	DEB TARIFA	2,30D	2.211,62C
23/08/2018	703271	DEB TARIFA	35,00D	2.176,62C
23/08/2018	990001	APL AUTOM	2.176,62D	0,00
24/08/2018	703271	ARR DH CB	2.047,75C	2.047,75C
24/08/2018	703271	ARR INTER	506,13C	2.553,88C
24/08/2018	703271	DEB TARIFA	32,50D	2.521,38C
24/08/2018	703271	DEB TARIFA	4,60D	2.516,78C
24/08/2018	990001	APL AUTOM	2.516,78D	0,00
27/08/2018	703271	ARR DH CB	1.220,51C	1.220,51C
27/08/2018	703271	ARR DH CB	148,37C	1.368,88C
27/08/2018	703271	DEB TARIFA	20,00D	1.348,88C
27/08/2018	703271	DEB TARIFA	2,50D	1.346,38C
27/08/2018	000000	MANUT CTA	42,00D	1.304,38C
27/08/2018	990001	APL AUTOM	1.304,38D	0,00
28/08/2018	703271	ARR DH CB	1.344,71C	1.344,71C
28/08/2018	703271	ARR DH CB	167,27C	1.511,98C
28/08/2018	703271	ARR INTER	167,27C	1.679,25C
28/08/2018	703271	DEB TARIFA	2,50D	1.676,75C
28/08/2018	703271	DEB TARIFA	22,50D	1.654,25C
28/08/2018	703271	DEB TARIFA	2,30D	1.651,95C
28/08/2018	990001	APL AUTOM	1.651,95D	0,00
29/08/2018	703271	ARR DH CB	773,07C	773,07C
29/08/2018	703271	ARR DH CB	74,19C	847,26C
29/08/2018	703271	ARR INTER	352,74C	1.200,00C

Documento Assinado Digitalmente por: MIGUEL DE SOUZA LEAO COELHO, VALKIRIA ALVES CAVALCANTI BIONES
 Acesso em: https://stc.tee.pe.gov.br/validaDoc.seam?codigoDoDocumento=aeae5162-30b6-4f54-ae29-ab03f6b02449

14/02/2019

GovConta Caixa



29/08/2018	703271	DEB TARIFA	12,50D	1.
29/08/2018	703271	DEB TARIFA	6,90D	1.
29/08/2018	703271	DEB TARIFA	2,50D	1.178,10C
29/08/2018	990001	APL AUTOM	1.178,10D	0,00C
30/08/2018	703271	ARR DH CB	287,24C	287,24C
30/08/2018	703271	ARR DH CB	1.939,24C	2.226,48C
30/08/2018	703271	DEB TARIFA	25,00D	2.201,48C
30/08/2018	703271	DEB TARIFA	5,00D	2.196,48C
30/08/2018	990001	APL AUTOM	2.196,48D	0,00C
31/08/2018	703271	ARR DH CB	1.824,71C	1.824,71C
31/08/2018	703271	ARR DH CB	125,55C	1.950,26C
31/08/2018	703271	ARR INTER	334,54C	2.284,80C
31/08/2018	703271	DEB TARIFA	30,00D	2.254,80C
31/08/2018	703271	DEB TARIFA	2,50D	2.252,30C
31/08/2018	703271	DEB TARIFA	4,60D	2.247,70C
31/08/2018	990001	APL AUTOM	2.247,70D	0,00C
31/08/2018	-	Saldo Atualizado		0,00C

1.230,30

IMPRIMIR FECHAR

QUANTIDADE

QUANTIDADE

Documento Assinado Digitalmente por: MIGUEL DE SOUZA LEAO COELHO, VALKIRIA ALVES CAVALCANTI BIONES

Acesse em: <https://sigov.br/epd/validaDoc.seam?codigoDoDocumento=acaes1b2-30bd-4f54-ac29-ab03f6b024d9>



:: Extrato das Contas Individuais

Origem do Extrato:

GovConta CAIXA:

Conta Referência:

Nome:

Período:

GOVCONTA CAIXA

354860000

3548/006/00000011-

AUT MUN DE MOB PETROLINA AMMPL

de: 01/01/2018 até: 28/02/2018

Documento Assinado Digitalmente por: MIGUEL DE SOUZA LEAO COELHO, VALKIRIA ALVES CAVALCANTI BIONES
 Acesse em: <https://ctce.ice.pe.gov.br/epv/validadoc.seam> Código do documento: acae51b2-30b4-4f54-ac29-ab63f6b024d9

DATA	CONTA	DESCRIÇÃO	VALOR (R\$)	SALDO
01/01/2018	281217	COB AUTOAT	34,42C	34,42C
02/01/2018	281217	COB C BANC	17,21C	51,63C
03/01/2018	281217	COB LOT OH	34,42C	86,05C
04/01/2018	281217	COB COMPE	456,57C	542,62C
05/01/2018	020118	COB COMPE	11,08D	531,54C
06/01/2018	020118	COB LOTERI	2,74D	528,80C
07/01/2018	020118	COB C BANC	1,37D	527,43C
08/01/2018	020118	COB AUTOAT	2,74D	524,69C
09/01/2018	990001	APL AUTOM	524,69D	0,00C
10/01/2018	020118	COB COMPE	3.434,14C	3.434,14C
11/01/2018	020118	COB LOT OH	794,77C	4.228,91C
12/01/2018	020118	COB C BANC	17,69C	4.246,60C
01/02/2018	011432	TEV MESM T	2.918,23D	1.328,37C
02/02/2018	030118	COB COMPE	8,31D	1.320,06C
03/02/2018	030118	COB LOTERI	23,29D	1.296,77C
04/02/2018	030118	COB C BANC	1,37D	1.295,40C
05/02/2018	990001	APL AUTOM	1.295,40D	0,00C
06/02/2018	030118	COB AUTOAT	247,11C	247,11C
07/02/2018	030118	COB COMPE	35,38C	282,49C
08/02/2018	030118	COB LOT OH	501,67C	784,16C
09/02/2018	030118	COB C BANC	346,56C	1.130,72C
10/02/2018	040118	COB COMPE	5,54D	1.125,18C
11/02/2018	040118	COB LOTERI	6,85D	1.118,33C
12/02/2018	040118	COB C BANC	5,48D	1.112,85C
01/03/2018	040118	COB AUTOAT	1,37D	1.111,48C
02/03/2018	990001	APL AUTOM	1.111,48D	0,00C
03/03/2018	040118	COB C BANC	57,96C	57,96C
04/03/2018	040118	COB COMPE	932,29C	990,25C
05/03/2018	040118	COB LOT OH	309,33C	1.299,58C
06/03/2018	040118	COB AUTOAT	524,72C	1.824,30C
07/03/2018	050118	COB AGN OH	1.564,59C	3.388,89C
08/03/2018	050118	COB COMPE	5,54D	3.383,35C
09/03/2018	050118	COB AGENC	10,88D	3.372,47C
10/03/2018	050118	COB LOTERI	5,48D	3.366,99C
11/03/2018	050118	COB C BANC	1,37D	3.365,62C
12/03/2018	050118	COB AUTOAT	1,37D	3.364,25C
01/04/2018	990001	APL AUTOM	3.364,25D	0,00C
02/04/2018	050118	COB AUTOAT	273,95C	273,95C
03/04/2018	050118	COB COMPE	723,03C	996,98C
04/04/2018	050118	COB LOT OH	1.197,20C	2.194,18C
05/04/2018	050118	COB C BANC	789,52C	2.983,70C
06/04/2018	013437	TEV MESM T	1.000,00D	1.983,70C
07/04/2018	080118	COB COMPE	11,08D	1.972,62C



03/01/2018	080118	COB LOTERI	8,22D	1.91	
06/01/2018	080118	COB C BANC	4,11D	1.91	
08/01/2018	080118	COB AUTOAT	2,74D	1.957,55	
04/01/2018	990001	APL AUTOM	1.957,55D	0,00	
03/01/2018	080118	COB COMPE	27.403,21C	27.403,21	
02/01/2018	080118	COB LOT OH	2.057,42C	29.460,63	
03/01/2018	080118	COB C BANC	1.054,93C	30.515,56	
03/01/2018	090118	COB COMPE	11,08D	30.504,48	
09/01/2018	090118	COB LOTERI	19,18D	30.485,30	
07/01/2018	090118	COB C BANC	5,48D	30.479,82	
03/01/2018	990001	APL AUTOM	30.479,82D	0,00	
10/01/2018	090118	COB C BANC	1.271,54C	1.271,54	
10/01/2018	090118	COB COMPE	1.817,59C	3.089,13	
11/01/2018	090118	COB LOT OH	896,31C	3.985,44	
10/01/2018	100118	COB AGN OH	17,69C	4.003,13	
10/01/2018	100118	COB COMPE	24,93D	3.978,20	
09/01/2018	100118	COB AGN OH	2,72D	3.975,48	
10/01/2018	100118	COB LOTERI	8,22D	3.967,26	
10/01/2018	100118	COB C BANC	8,22D	3.959,04	
10/01/2018	990001	APL AUTOM	3.959,04D	0,00	
11/01/2018	100118	COB COMPE	975,60C	975,60	
11/01/2018	100118	COB LOT OH	3.694,44C	4.670,04	
11/01/2018	100118	COB C BANC	723,03C	5.393,07	
11/01/2018	100118	COB AUTOAT	173,28C	5.566,35	
11/01/2018	110118	COB COMPE	19,39D	5.546,96	
11/01/2018	110118	COB LOTERI	20,55D	5.526,41	
11/01/2018	110118	COB C BANC	5,48D	5.520,93	
11/01/2018	110118	COB AUTOAT	2,74D	5.518,19	
11/01/2018	990001	APL AUTOM	5.518,19D	0,00	
12/01/2018	110118	COB COMPE	1.186,73C	1.186,73	
12/01/2018	110118	COB LOT OH	3.689,55C	4.876,28	
12/01/2018	110118	COB C BANC	740,72C	5.617,00C	
12/01/2018	110118	COB INTERN	1.232,48C	6.849,48C	
12/01/2018	120118	COB INTERN	2,74D	6.846,74C	
12/01/2018	120118	COB COMPE	13,85D	6.832,89C	
12/01/2018	120118	COB LOTERI	24,66D	6.808,23C	
12/01/2018	120118	COB C BANC	6,85D	6.801,38C	
12/01/2018	990001	APL AUTOM	6.801,38D	0,00	
13/01/2018	120118	COB LOT OH	3.634,62C	3.634,62C	
13/01/2018	120118	COB C BANC	962,80C	4.597,42C	
13/01/2018	120118	COB AUTOAT	17,69C	4.615,11C	
13/01/2018	150118	COB LOTERI	20,55D	4.594,56C	
13/01/2018	150118	COB C BANC	6,85D	4.587,71C	
13/01/2018	150118	COB AUTOAT	1,37D	4.586,34C	
13/01/2018	990001	APL AUTOM	4.586,34D	0,00	
14/01/2018	150118	COB COMPE	676,65C	676,65C	
14/01/2018	150118	COB LOT OH	2.391,16C	3.067,81C	
14/01/2018	150118	COB C BANC	1.724,87C	4.792,68C	
14/01/2018	150118	COB AUTOAT	311,18C	5.103,86C	
14/01/2018	160118	COB COMPE	11,08D	5.092,78C	
14/01/2018	160118	COB LOTERI	16,44D	5.076,34C	
14/01/2018	160118	COB C BANC	12,33D	5.064,01C	
14/01/2018	160118	COB AUTOAT	2,74D	5.061,27C	
14/01/2018	990001	APL AUTOM	5.061,27D	0,00	
14/01/2018	160118	COB COMPE	1.509,51C	1.509,51C	



20/01/2018	240118	COB AUT DAT	17,69C	1
21/01/2018	240118	COB COMPE	1.809,68C	1.821,37C
23/01/2018	240118	COB LOT DH	2.234,36C	4.061,73C
25/01/2018	240118	COB C BANC	640,05C	4.701,78C
25/01/2018	240118	COB INTERN	155,59C	4.857,37C
25/01/2018	005235	TEV MESM T	30.000,00D	25.142,63D
25/01/2018	250118	COB AUT DAT	1,37D	25.144,00D
25/01/2018	250118	COB INTERN	1,37D	25.145,37D
23/01/2018	250118	COB C BANC	6,85D	25.152,22D
25/01/2018	250118	COB LOTERJ	19,18D	25.171,40D
23/01/2018	250118	COB COMPE	33,24D	25.204,64D
23/01/2018	000000	MANUT CTA	42,00D	25.246,64D
22/01/2018	727220	RESG AUTOM	25.246,64C	0,00C
26/01/2018	250118	COB INTERN	57,96C	57,96C
26/01/2018	250118	COB C BANC	346,56C	404,52C
25/01/2018	250118	COB LOT DH	2.801,80C	3.206,32C
23/01/2018	250118	COB COMPE	1.771,84C	4.978,16C
29/01/2018	260118	COB INTERN	1,37D	4.976,79C
26/01/2018	260118	COB COMPE	13,85D	4.962,94C
26/01/2018	260118	COB LOTERJ	23,29D	4.939,65C
26/01/2018	260118	COB C BANC	5,48D	4.934,17C
26/01/2018	990001	APL AUTOM	4.934,17D	0,00D
26/01/2018	260118	COB COMPE	1.337,42C	1.337,42C
29/01/2018	260118	COB LOT DH	1.216,03C	2.553,45C
29/01/2018	260118	COB C BANC	668,11C	3.221,56C
29/01/2018	003749	TEV MESM T	20.000,00D	16.778,44D
29/01/2018	290118	COB COMPE	19,39D	16.797,83D
28/01/2018	290118	COB LOTERJ	12,33D	16.810,16D
28/01/2018	290118	COB C BANC	4,11D	16.814,27D
28/01/2018	727220	RESG AUTOM	16.814,27C	0,00C
28/01/2018	290118	COB COMPE	1.126,93C	1.126,93C
30/01/2018	290118	COB LOT DH	1.810,90C	2.937,83C
30/01/2018	290118	COB C BANC	1.146,46C	4.084,29C
30/01/2018	290118	COB INTERN	579,02C	4.663,31C
30/01/2018	290118	COB AUT DAT	155,59C	4.818,90C
30/01/2018	000000	DES AUTOM	32.000,00D	27.181,10D
30/01/2018	300118	COB COMPE	16,62D	27.197,72D
30/01/2018	300118	COB LOTERJ	12,33D	27.210,05D
30/01/2018	300118	COB C BANC	6,85D	27.216,90D
30/01/2018	300118	COB INTERN	1,37D	27.218,27D
30/01/2018	300118	COB AUT DAT	1,37D	27.219,64D
30/01/2018	727220	RESG AUTOM	27.219,64C	0,00C
30/01/2018	300118	COB LOT DH	7.095,96C	7.095,96C
31/01/2018	300118	COB COMPE	2.381,98C	9.477,94C
31/01/2018	300118	COB C BANC	2.460,71C	11.938,65C
31/01/2018	300118	COB AUT DAT	155,59C	12.094,24C
31/01/2018	005549	TEV MESM T	35.000,00D	22.905,76D
31/01/2018	310118	COB AUT DAT	1,37D	22.907,13D
31/01/2018	310118	COB C BANC	16,44D	22.923,57D
31/01/2018	310118	COB LOTERJ	28,77D	22.952,34D
31/01/2018	310118	COB COMPE	38,78D	22.991,12D
31/01/2018	000138	TAR TEV AG	1,50D	22.992,62D
31/01/2018	727220	RESG AUTOM	22.992,62C	0,00C
31/01/2018	310118	COB C BANC	2.778,62C	2.778,62C
01/02/2018	310118	COB LOT DH	6.428,61C	9.207,23C



01/02/2018	310118	COB COMPE	7.311,44C	16.5
01/02/2018	010915	TEV MESM T	30.000,00D	13,41
01/02/2018	010218	COB C BANC	19,18D	13.500,51
01/02/2018	010218	COB LOT OH	46,58D	13.547,09
01/02/2018	010218	COB COMPE	72,02D	13.619,11
01/02/2018	000138	TAR TEV AGE	1,50D	13.620,61
01/02/2018	727220	RESG AUTOM	13,62D	61C 0,00
01/02/2018	010218	COB C BANC	346,56C	346,56
01/02/2018	010218	COB LOT OH	2.197,05C	2.543,61
01/02/2018	010218	COB COMPE	114,70C	2.658,31
01/02/2018	009149	TEV MESM T	7.000,00D	4.341,69
01/02/2018	020218	COB TARSV	8,31D	4.350,00
01/02/2018	020218	COB TARSV	16,44D	4.366,44
01/02/2018	020218	COB TARSV	5,48D	4.371,92
01/02/2018	727220	RESG AUTOM	4.371,92C	0,00
01/02/2018	020218	COB COMPE	190,97C	190,97
01/02/2018	020218	COB LOT OH	1.136,08C	1.327,05
01/02/2018	020218	COB C BANC	364,25C	1.691,30
01/02/2018	050218	COB TARSV	8,31D	1.682,99
01/02/2018	050218	COB TARSV	9,59D	1.673,40
01/02/2018	050218	COB TARSV	6,85D	1.666,55
01/02/2018	990001	APL AUTOM	1.666,55D	0,00
01/02/2018	050218	COB COMPE	1.148,89C	1.148,89
01/02/2018	050218	COB LOT OH	1.676,66C	2.825,55
01/02/2018	050218	COB C BANC	749,25C	3.574,80
01/02/2018	050218	COB AUTOM	155,59C	3.730,39
01/02/2018	060218	COB AGN OH	155,59C	3.885,98
01/02/2018	060218	COB TARSV	13,85D	3.872,13
01/02/2018	060218	COB TARSV	2,72D	3.869,41
01/02/2018	060218	COB TARSV	9,59D	3.859,82
01/02/2018	060218	COB TARSV	2,74D	3.857,08
01/02/2018	060218	COB TARSV	1,37D	3.855,71C
01/02/2018	990001	APL AUTOM	3.855,71D	0,00
01/02/2018	060218	COB COMPE	560,10C	560,10C
01/02/2018	060218	COB LOT OH	3.449,74C	4.009,84C
01/02/2018	060218	COB C BANC	529,60C	4.539,44C
01/02/2018	060218	TEV MESM T	7.000,00D	2.460,56D
01/02/2018	070218	COB TARSV	8,31D	2.468,87D
01/02/2018	070218	COB TARSV	19,18D	2.488,05D
01/02/2018	070218	COB TARSV	5,48D	2.493,53D
01/02/2018	727220	RESG AUTOM	2.493,53C	0,00
01/02/2018	070218	COB LOT OH	212,94C	212,94C
01/02/2018	070218	COB COMPE	791,96C	1.004,90C
01/02/2018	070218	COB C BANC	959,45C	1.964,35C
01/02/2018	080218	COB TARSV	19,39D	1.944,96C
01/02/2018	080218	COB TARSV	4,11D	1.940,85C
01/02/2018	080218	COB TARSV	4,11D	1.936,74C
01/02/2018	990001	APL AUTOM	1.936,74D	0,00
01/02/2018	080218	COB LOT OH	1.624,80C	1.624,80C
01/02/2018	080218	COB COMPE	2.243,49C	3.868,29C
01/02/2018	080218	COB C BANC	981,72C	4.850,01C
01/02/2018	090218	COB TARSV	19,39D	4.830,62C
01/02/2018	090218	COB TARSV	8,22D	4.822,40C
01/02/2018	090218	COB TARSV	8,22D	4.814,18C
01/02/2018	990001	APL AUTOM	4.814,18D	0,00

13/02/2019

GovConta Caixa



Documento Assinado Digitalmente por: MIGUEL DE SOUZA LEAO COELHO, VALKIRIA ALVES CAVALCANTI BIONES
 Acesse em: <https://stc.ice.pe.gov.br/epv/validaDoc.seam> Código do documento: acae51b2-30b4-4f54-ac29-ab3f6b624d9

14/02/2018	090218	COB LOT OH	888,97C	81
14/02/2018	090218	COB COMPE	517,40C	1,41
14/02/2018	090218	COB C BANC	602,82C	2.009,15
14/02/2018	090218	COB AUTOAT	170,84C	2.180,03
14/02/2018	140218	COB TARSV	13,85D	2.166,18
14/02/2018	140218	COB TARSV	8,22D	2.157,96
14/02/2018	140218	COB TARSV	6,85D	2.151,11
14/02/2018	140218	COB TARSV	1,37D	2.149,74
14/02/2018	990001	APL AUTOM	2.149,74D	0,00
14/02/2018	140218	COB AUTOAT	17,69C	17,69
14/02/2018	140218	COB COMPE	731,56C	749,25
14/02/2018	150218	COB AGN OH	990,21C	1.739,46
14/02/2018	150218	COB TARSV	2,77D	1.736,69
14/02/2018	150218	COB TARSV	5,44D	1.731,25
14/02/2018	150218	COB TARSV	1,37D	1.729,88
14/02/2018	990001	APL AUTOM	1.729,88D	0,00
14/02/2018	150218	COB COMPE	649,78C	649,78
14/02/2018	150218	COB LOT OH	222,09C	871,87
14/02/2018	150218	COB C BANC	1.136,08C	2.007,95
14/02/2018	150218	COB AUTOAT	17,69C	2.025,64
14/02/2018	150218	COB TARSV	22,16D	2.003,48
14/02/2018	150218	COB TARSV	4,11D	1.999,37
14/02/2018	150218	COB TARSV	9,59D	1.989,78
14/02/2018	150218	COB TARSV	1,37D	1.988,41
14/02/2018	990001	APL AUTOM	1.988,41D	0,00
14/02/2018	150218	COB COMPE	884,71C	884,71
14/02/2018	150218	COB C BANC	1.408,82C	2.293,53
14/02/2018	150218	COB INTERM	170,23C	2.463,76
14/02/2018	150218	COB AUTOAT	17,69C	2.481,45
14/02/2018	150218	COB LOT OH	593,67C	3.075,12
14/02/2018	150218	COB AGN OH	524,72C	3.599,84
14/02/2018	150218	COB TARSV	8,31D	3.591,53C
14/02/2018	150218	COB TARSV	2,72D	3.588,81C
14/02/2018	150218	COB TARSV	10,96D	3.577,85C
14/02/2018	150218	COB TARSV	2,74D	3.575,11C
14/02/2018	150218	COB TARSV	1,37D	3.573,74C
14/02/2018	990001	APL AUTOM	3.573,74D	0,00
14/02/2018	150218	COB LOT OH	1.786,50C	1.786,50C
14/02/2018	150218	COB COMPE	838,95C	2.625,45C
14/02/2018	150218	COB C BANC	155,59C	2.781,04C
14/02/2018	150218	COB TARSV	1,37D	2.779,67C
14/02/2018	150218	COB TARSV	11,06D	2.768,59C
14/02/2018	150218	COB TARSV	19,18D	2.749,41C
14/02/2018	990001	APL AUTOM	2.749,41D	0,00
14/02/2018	150218	COB COMPE	2.223,88C	2.223,88C
14/02/2018	150218	COB LOT OH	2.719,39C	4.943,27C
14/02/2018	150218	COB C BANC	519,84C	5.463,11C
14/02/2018	150218	COB AUTOAT	39,66C	5.502,77C
14/02/2018	004980	TEV MESM T	100.000,00D	94.497,23D
14/02/2018	150218	COB TARSV	1,37D	94.498,60D
14/02/2018	150218	COB TARSV	24,93D	94.523,53D
14/02/2018	150218	COB TARSV	13,70D	94.537,23D
14/02/2018	150218	COB TARSV	8,22D	94.545,45D
14/02/2018	727220	REISG AUTOM	94.545,45C	0,00
14/02/2018	150218	COB COMPE	3.200,17C	3.200,17C

13/02/2019

GovConta Caixa



Documento Assinado Digitalmente por: MIGUEL DE SOUZA LEAO COELHO, VALKIRIA ALVES CAVALCANTI BIONES
 Acesse em: <https://ctce.ice.pe.gov.br/epi/validaDoc.seam> Código do documento: acae51b2-30b4-4f54-ac29-ab3f6b024d9

22/02/2018	210218	COB LOT 3H	3.980,54C	7,1
23/02/2018	210218	COB C BANC	904,84C	8,0
23/02/2018	220218	COB TARSV	4,11D	8.081,44
23/02/2018	220218	COB TARSV	15,07D	8.066,17
23/02/2018	220218	COB TARSV	24,93D	8.041,44
27/02/2018	990001	APL AUTOM	8.041,44D	0,0
28/02/2018	220218	COB C BANC	17,69C	17,69
28/02/2018	220218	COB LOT 3H	328,87C	346,56
28/02/2018	220218	COB COMPE	560,10C	906,66
28/02/2018	230218	COB TARSV	1,37D	905,29
28/02/2018	230218	COB TARSV	4,11D	901,18
28/02/2018	230218	COB TARSV	8,31D	892,87
28/02/2018	990001	APL AUTOM	892,87D	0,0
28/02/2018	230218	COB C BANC	622,36C	622,36
28/02/2018	230218	COB LOT 3H	1.651,65C	2.274,01
28/02/2018	230218	COB COMPE	1.043,25C	3.317,26
28/02/2018	260218	COB TARSV	11,08D	3.306,18
28/02/2018	260218	COB TARSV	13,70D	3.292,48
28/02/2018	260218	COB TARSV	5,48D	3.287,00
28/02/2018	000000	MANUT CTA	42,00D	3.245,00
28/02/2018	990001	APL AUTOM	3.245,00D	0,0
28/02/2018	260218	COB AUTOTAT	155,59C	155,59
28/02/2018	260218	COB COMPE	621,73C	777,32
28/02/2018	260218	COB LOT 3H	2.289,32C	3.066,64
28/02/2018	260218	COB C BANC	622,36C	3.689,00
28/02/2018	000237	CRED TED	12.885,06C	16.574,06
28/02/2018	000237	CRED TED	15.116,89C	31.690,95
28/02/2018	270218	COB TARSV	8,31D	31.682,64
28/02/2018	270218	COB TARSV	13,70D	31.668,94
28/02/2018	270218	COB TARSV	5,48D	31.663,46
28/02/2018	270218	COB TARSV	1,37D	31.662,09
28/02/2018	990001	APL AUTOM	31.662,09D	0,00
28/02/2018	270218	COB C BANC	1.009,18C	1.009,18C
28/02/2018	270218	COB COMPE	3.241,68C	4.250,86C
28/02/2018	270218	COB LOT 3H	4.370,59C	8.621,45C
28/02/2018	280218	COB TARSV	5,85D	8.614,60C
28/02/2018	280218	COB TARSV	31,51D	8.583,09C
28/02/2018	280218	COB TARSV	27,70D	8.555,39C
28/02/2018	990001	APL AUTOM	8.555,39D	0,00
28/02/2018		Saldo Atualizado		0,00

IMPRIMIR

FECHAR



Assinado Digitalmente



Documento Assinado Digitalmente por: MIGUEL DE SOUZA LEAO COELHO, VALKIRIA ALVES CAVALCANTI BIONES
Acesse em: <https://scte.ice.pe.gov.br/epv/validaDoc.shtm> Código do documento: acae51b2-30b4-4f54-ac29-ab3f6b624d9

:: Extrato das Contas Individuais

Grupo do Extrato:

Grupos: CAIXA:

Código Referência:

Nome:

Período:

GOVCONTA CAIXA

35486000

3548/006/0000001

AUT MUN DE MOB PETROLINA AMM

de: 01/03/2018 até: 30/04/2018

DATA	NUMERO	DESCRICAO	DEBITO	CREDITO
01/03/2018	280218	COB AUTOMAT	17,69C	17,69C
01/03/2018	280218	COB C/BANC	585,13C	585,13C
01/03/2018	280218	COB LOT OM	1.964,09C	2.566,99C
01/03/2018	280218	COB COMPE	3.972,64C	6.539,53C
01/03/2018	010318	COB TARXV	1,37D	6.538,16C
01/03/2018	010318	COB TARXV	5,48D	6.532,68C
01/03/2018	010318	COB TARXV	19,18D	6.513,50C
01/03/2018	010318	COB TARXV	41,55D	6.471,95C
01/03/2018	090001	APL AUTOM	6.471,97D	0,00
01/03/2018	010318	COB AUTOMAT	256,26C	256,26C
01/03/2018	010318	COB C/BANC	466,77C	723,03C
01/03/2018	010318	COB LOT OM	1.558,30C	2.281,33C
01/03/2018	010318	COB COMPE	1.486,91C	3.768,24C
01/03/2018	020318	COB TARXV	13,85D	3.754,39C
01/03/2018	020318	COB TARXV	8,22D	3.746,17C
01/03/2018	020318	COB TARXV	4,11D	3.742,06C
01/03/2018	030318	COB TARXV	1,37D	3.740,69C
01/03/2018	060001	APL AUTOM	3.740,69D	0,00
01/03/2018	020318	COB LOT OM	1.198,33C	1.198,33C
01/03/2018	020318	COB COMPE	208,66C	1.406,99C
01/03/2018	020318	COB C/BANC	886,53C	2.293,52C
01/03/2018	030318	COB TARXV	11,08D	2.282,44C
01/03/2018	030318	COB TARXV	5,48D	2.276,96C
01/03/2018	030318	COB TARXV	2,74D	2.274,22C
01/03/2018	090001	APL AUTOM	2.274,22D	0,00
01/03/2018	030318	COB COMPE	693,12C	693,12C
01/03/2018	030318	COB C/BANC	173,28C	866,40C
01/03/2018	030318	COB INTERM	57,35C	923,75C
01/03/2018	030318	COB TARXV	2,74D	921,01C
01/03/2018	030318	COB TARXV	2,74D	918,27C
01/03/2018	030318	COB TARXV	22,16D	896,11C
01/03/2018	090001	APL AUTOM	896,11D	0,00
01/03/2018	020318	COB COMPE	1.621,15C	1.621,15C
01/03/2018	030318	COB LOT OM	1.092,75C	2.713,90C
01/03/2018	030318	COB C/BANC	173,28C	2.887,18C
01/03/2018	030318	COB TARXV	13.104,80C	15.991,98C
01/03/2018	030318	COB TARXV	11.355,04C	27.347,02C
01/03/2018	030318	COB TARXV	22,16D	27.324,86C
01/03/2018	030318	COB TARXV	13,70D	27.311,16C
01/03/2018	030318	COB TARXV	2,74D	27.308,42C
01/03/2018	090001	APL AUTOM	27.308,42D	0,00
01/03/2018	030318	COB COMPE	39,66C	39,66C
01/03/2018	030318	COB LOT OM	4.740,79C	4.780,45C



Documento Assinado Digitalmente por: MIGUEL DE SOUZA LEO COELHO, VALKIRIA ALVES CAVALCANTI BIONES
 Acesso em: <https://eic.ice.pe.gov.br/epv/validaDoc.seam> Código do documento: aeae51b2-30bd-4154-ac29-adc3160024d9



Documento Assinado Digitalmente por: MIGUEL DE SOUZA LEAO COELHO, VALKIRIA ALVES CAVALCANTI BIONES
 Acesso em: <https://eicce.tee.pe.gov.br/epvp/validaDoc.seam> Código do documento: aeae51b2-30bd-4f54-ac29-ab3c16m02d49



20170118	20170118	COB AUT MAT	17,69C	
20170118	20170118	COB C BANC	311,18C	
20170118	20170118	COB LOT JH	2.557,77C	2.886,60C
20170118	20170118	COB COMPE	512,52C	3.399,12C
20170118	20170118	COB TAVIM	1,37D	3.397,75C
20170118	20170118	COB TAVIM	2,74D	3.395,01C
20170118	20170118	COB TAVIM	16,44D	3.378,57C
20170118	20170118	COB TAVIM	5,54D	3.373,03C
20170118	20170118	APL AUTOM	3.373,07D	0,00
20170118	20170118	COB AUT MAT	1.234,93C	1.234,93C
20170118	20170118	COB C BANC	2.446,66C	3.581,59C
20170118	20170118	COB LOT JH	2.906,83C	6.588,42C
20170118	20170118	COB COMPE	3.207,51C	9.795,93C
20170118	20170118	COB TAVIM	4,11D	9.791,82C
20170118	20170118	COB TAVIM	9,59D	9.782,23C
20170118	20170118	COB TAVIM	35,62D	9.746,61C
20170118	20170118	COB TAVIM	19,39D	9.727,22C
20170118	20170118	APL AUTOM	9.727,22D	0,00
20170118	20170118	COB AUT MAT	524,72C	524,72C
20170118	20170118	COB C BANC	484,46C	1.009,18C
20170118	20170118	COB LOT JH	2.598,25C	4.007,43C
20170118	20170118	COB COMPE	759,63C	4.767,06C
20170118	20170118	COB TAVIM	8,31D	4.758,75C
20170118	20170118	COB TAVIM	12,33D	4.746,42C
20170118	20170118	COB TAVIM	5,48D	4.740,94C
20170118	20170118	COB TAVIM	1,37D	4.739,57C
20170118	20170118	APL AUTOM	4.739,57D	0,00
20170118	20170118	COB C BANC	1.597,34C	1.597,34C
20170118	20170118	COB COMPE	2.612,02C	4.209,36C
20170118	20170118	COB LOT JH	2.744,74C	6.954,10C
20170118	20170118	COB AUT MAT	155,59C	7.109,69C
20170118	20170118	COB LOT JH	256,26C	7.365,95C
20170118	20170118	COB TAVIM	30,47D	7.335,48C
20170118	20170118	COB TAVIM	2,72D	7.332,76C
20170118	20170118	COB TAVIM	19,18D	7.313,58C
20170118	20170118	COB TAVIM	8,22D	7.305,36C
20170118	20170118	COB TAVIM	1,37D	7.303,99C
20170118	20170118	APL AUTOM	7.303,99D	0,00
20170118	20170118	COB LOT JH	3.292,34C	3.292,34C
20170118	20170118	COB COMPE	1.934,44C	5.226,78C
20170118	20170118	COB C BANC	904,84C	6.131,62C
20170118	20170118	COB AUT MAT	311,18C	6.442,80C
20170118	20170118	COB TAVIM	2,74D	6.440,06C
20170118	20170118	COB TAVIM	19,39D	6.420,67C
20170118	20170118	COB TAVIM	17,61D	6.402,86C
20170118	20170118	COB TAVIM	4,11D	6.398,75C
20170118	20170118	APL AUTOM	6.398,75D	0,00
20170118	20170118	COB COMPE	35,38C	35,38C
20170118	20170118	COB LOT JH	3.347,85C	3.383,23C
20170118	20170118	COB C BANC	173,28C	3.556,51C
20170118	20170118	COB AUT MAT	512,52C	4.069,03C
20170118	20170118	COB TAVIM	5,54D	4.063,49C
20170118	20170118	COB TAVIM	15,07D	4.048,42C
20170118	20170118	COB TAVIM	2,74D	4.045,68C
20170118	20170118	COB TAVIM	2,74D	4.042,94C



APR 22/2018	200001	APR 22/2018	4,042,94D	
COB LIT OH	200008	COB LIT OH	835,28C	
COB LIT OH	200010	COB LIT OH	1,572,85C	2,408,20
COB LIT OH	200012	COB LIT OH	311,18C	2,719,40
COB LIT OH	200014	COB LIT OH	17,59C	2,737,00
COB LIT OH	200016	COB LIT OH	347,78C	3,084,80
COB LIT OH	200018	COB LIT OH	8,22D	3,076,60
COB LIT OH	200020	COB LIT OH	8,31D	3,068,30
COB LIT OH	200022	COB LIT OH	2,72D	3,065,60
COB LIT OH	200024	COB LIT OH	2,74D	3,062,90
COB LIT OH	200026	COB LIT OH	1,37D	3,061,50
APR 22/2018	200028	APR 22/2018	3,061,52D	0,00
COB LIT OH	200030	COB LIT OH	1,446,54C	1,446,54
COB LIT OH	200032	COB LIT OH	835,90C	2,282,44
COB LIT OH	200034	COB LIT OH	356,32C	2,638,76
COB LIT OH	200036	COB LIT OH	2,74D	2,636,00
COB LIT OH	200038	COB LIT OH	22,16D	2,613,90
COB LIT OH	200040	COB LIT OH	4,11D	2,609,80
APR 22/2018	200042	APR 22/2018	2,609,85D	0,00
COB LIT OH	200044	COB LIT OH	27,687,90C	27,687,90
COB LIT OH	200046	COB LIT OH	1,567,43C	29,255,30
COB LIT OH	200048	COB LIT OH	35,38C	29,290,70
COB LIT OH	200050	COB LIT OH	170,84C	29,461,50
COB LIT OH	200052	COB LIT OH	17,69C	29,479,20
COB LIT OH	200054	COB LIT OH	250,26C	29,729,50
COB LIT OH	200056	COB LIT OH	2,74D	29,732,20
COB LIT OH	200058	COB LIT OH	33,24D	29,699,00
COB LIT OH	200060	COB LIT OH	2,72D	29,696,30
COB LIT OH	200062	COB LIT OH	13,70C	29,683,00
COB LIT OH	200064	COB LIT OH	1,37D	29,681,70
COB LIT OH	200066	COB LIT OH	1,37D	29,680,30
APR 22/2018	200068	APR 22/2018	29,680,36D	0,00
COB LIT OH	200070	COB LIT OH	3,387,19C	3,387,19C
COB LIT OH	200072	COB LIT OH	5,879,35C	9,266,54C
COB LIT OH	200074	COB LIT OH	1,042,74C	10,309,28C
COB LIT OH	200076	COB LIT OH	465,77C	10,775,05C
COB LIT OH	200078	COB LIT OH	4,11D	10,771,04C
COB LIT OH	200080	COB LIT OH	24,93D	10,747,01C
COB LIT OH	200082	COB LIT OH	26,03D	10,720,98C
COB LIT OH	200084	COB LIT OH	4,11D	10,716,87C
APR 22/2018	200086	APR 22/2018	10,716,87D	0,00
COB LIT OH	200088	COB LIT OH	2,784,68C	2,784,68C
COB LIT OH	200090	COB LIT OH	1,866,45C	4,651,13C
COB LIT OH	200092	COB LIT OH	749,25C	5,400,38C
COB LIT OH	200094	COB LIT OH	15,07D	5,385,31C
COB LIT OH	200096	COB LIT OH	33,24D	5,352,07C
COB LIT OH	200098	COB LIT OH	2,74D	5,349,30C
APR 22/2018	200100	APR 22/2018	5,349,33D	0,00
COB LIT OH	200102	COB LIT OH	2,997,02C	2,997,02C
COB LIT OH	200104	COB LIT OH	4,650,51C	7,647,53C
COB LIT OH	200106	COB LIT OH	715,69C	8,363,22C
COB LIT OH	200108	COB LIT OH	311,18C	8,674,40C
APR 22/2018	200110	APR 22/2018	7,000,00C	15,674,40C
COB LIT OH	200112	COB LIT OH	7,000,00D	8,674,40C
COB LIT OH	200114	COB LIT OH	5,44D	8,658,96C



13/02/2019	13/02/2019	COB TAVOL	22,16D	8,6
13/02/2019	13/02/2019	COB TAVOL	17,81D	8,6
13/02/2019	13/02/2019	COB TAVOL	5,48D	8.623,51
13/02/2019	13/02/2019	APL AUTUM	8,623,51D	0,0
13/02/2019	13/02/2019	COB C-2-ING	79,32C	79,32
13/02/2019	13/02/2019	COB CO-ING	1.097,03C	1.176,30
13/02/2019	13/02/2019	COB CO-ING	1.872,54C	3.048,89
13/02/2019	13/02/2019	COB TAVOL	13,70D	3.035,19
13/02/2019	13/02/2019	COB TAVOL	8,31D	3.026,08
13/02/2019	13/02/2019	COB TAVOL	1,37D	3.025,71
13/02/2019	13/02/2019	APL AUTUM	3,025,51D	0,0
13/02/2019	13/02/2019	COB CO-ING	11.585,39C	11.585,39
13/02/2019	13/02/2019	COB CO-ING	3.364,95C	14.950,34
13/02/2019	13/02/2019	COB CO-ING	1.078,12C	16.028,46
13/02/2019	13/02/2019	COB AUTUM	35,38C	16.063,84
13/02/2019	13/02/2019	COB AUTUM	4.142,26C	20.206,10
13/02/2019	13/02/2019	COB AUTUM	2,74D	20.203,36
13/02/2019	13/02/2019	COB CO-ING	63,71D	20.139,65
13/02/2019	13/02/2019	COB CO-ING	24,48D	20.115,17
13/02/2019	13/02/2019	COB CO-ING	19,18D	20.095,99
13/02/2019	13/02/2019	COB CO-ING	6,85D	20.089,14
13/02/2019	13/02/2019	APL AUTUM	20.089,14D	0,0
13/02/2019	13/02/2019	COB CO-ING	3.861,58C	3.861,58
13/02/2019	13/02/2019	COB CO-ING	1.698,86C	5.560,44
13/02/2019	13/02/2019	COB CO-ING	1.826,76C	7.387,20
13/02/2019	13/02/2019	COB CO-ING	20.000,00D	12.611,20
13/02/2019	13/02/2019	COB CO-ING	8,22D	12.620,62
13/02/2019	13/02/2019	COB CO-ING	16,44D	12.636,06
13/02/2019	13/02/2019	COB CO-ING	19,39D	12.655,45
13/02/2019	13/02/2019	REGO TAVOL	12,655,65C	0,0
13/02/2019	13/02/2019	COB AUTUM	1,264,51C	1.264,51
13/02/2019	13/02/2019	COB CO-ING	707,76C	1.972,27C
13/02/2019	13/02/2019	COB CO-ING	1.594,91C	3.567,18C
13/02/2019	13/02/2019	COB CO-ING	2.714,54C	6.281,72C
13/02/2019	13/02/2019	COB CO-ING	2.916,47C	9.198,19C
13/02/2019	13/02/2019	COB CO-ING	1,37D	9.196,82C
13/02/2019	13/02/2019	COB AUTUM	2,74D	9.194,08C
13/02/2019	13/02/2019	COB CO-ING	4,11D	9.189,97C
13/02/2019	13/02/2019	COB CO-ING	12,93D	9.177,04C
13/02/2019	13/02/2019	COB CO-ING	24,93D	9.152,11C
13/02/2019	13/02/2019	APL AUTUM	9.152,11D	0,00
13/02/2019	13/02/2019	COB CO-ING	885,31C	885,31C
13/02/2019	13/02/2019	COB CO-ING	1.601,62C	2.486,93C
13/02/2019	13/02/2019	COB CO-ING	1.743,17C	4.230,10C
13/02/2019	13/02/2019	COB CO-ING	16,62D	4.213,48C
13/02/2019	13/02/2019	COB CO-ING	17,81D	4.195,67C
13/02/2019	13/02/2019	COB CO-ING	10,86D	4.184,81C
13/02/2019	13/02/2019	APL AUTUM	4.184,81D	0,00
13/02/2019	13/02/2019	COB CO-ING	420,39C	420,39C
13/02/2019	13/02/2019	COB CO-ING	1.195,88C	1.616,27C
13/02/2019	13/02/2019	COB CO-ING	1.908,82C	3.525,09C
13/02/2019	13/02/2019	COB CO-ING	17,69C	3.542,78C
13/02/2019	13/02/2019	COB AUTUM	804,04C	4.346,82C
13/02/2019	13/02/2019	REGO TAVOL	24,750,00C	20.603,18D
13/02/2019	13/02/2019	COB CO-ING	11,08D	20.614,26D



13/02/2018	2017/18	CON-INT-TR	10,96D	20,4
13/02/2018	2017/18	CON-INT-TR	4,11D	20,4
13/02/2018	2017/18	CON-INT-TR	1,37D	20,630,70
13/02/2018	2017/18	CON-INT-TR	2,74D	20,633,40
13/02/2018	2017/18	CON-INT-TR	20,633,44C	0,00
13/02/2018	2017/18	CON-INT-TR	10,006,31C	10,006,31
13/02/2018	2017/18	CON-INT-TR	1,953,45C	11,959,76
13/02/2018	2017/18	CON-INT-TR	155,59C	12,115,35
13/02/2018	2017/18	CON-INT-TR	58,17D	12,057,18
13/02/2018	2017/18	CON-INT-TR	12,33D	12,044,88
13/02/2018	2017/18	CON-INT-TR	1,37D	12,043,51
13/02/2018	2017/18	CON-INT-TR	12,043,48D	0,00
13/02/2018	2017/18	CON-INT-TR	1,996,38C	1,996,38
13/02/2018	2017/18	CON-INT-TR	2,296,56C	4,292,94
13/02/2018	2017/18	CON-INT-TR	5,008,66C	9,301,60
13/02/2018	2017/18	CON-INT-TR	17,69C	9,319,29
13/02/2018	2017/18	CON-INT-TR	155,59C	9,474,88
13/02/2018	2017/18	CON-INT-TR	7,000,00D	2,474,88
13/02/2018	2017/18	CON-INT-TR	4,176,81D	1,301,07
13/02/2018	2017/18	CON-INT-TR	1,37D	1,303,30
13/02/2018	2017/18	CON-INT-TR	1,37D	1,704,13
13/02/2018	2017/18	CON-INT-TR	12,33D	1,717,00
13/02/2018	2017/18	CON-INT-TR	21,92D	1,738,92
13/02/2018	2017/18	CON-INT-TR	27,70D	1,766,62
13/02/2018	2017/18	CON-INT-TR	42,00D	1,808,62
13/02/2018	2017/18	CON-INT-TR	1,808,62C	0,00
13/02/2018	2017/18	CON-INT-TR	637,11C	637,62
13/02/2018	2017/18	CON-INT-TR	2,613,86C	3,251,47
13/02/2018	2017/18	CON-INT-TR	5,522,50C	8,773,97
13/02/2018	2017/18	CON-INT-TR	5,375,03D	3,398,94
13/02/2018	2017/18	CON-INT-TR	5,48D	3,393,46
13/02/2018	2017/18	CON-INT-TR	16,44D	3,377,02
13/02/2018	2017/18	CON-INT-TR	22,16D	3,354,86
13/02/2018	2017/18	CON-INT-TR	3,354,86D	0,00
13/02/2018	2017/18	CON-INT-TR	830,39C	830,39
13/02/2018	2017/18	CON-INT-TR	5,279,57C	6,109,96
13/02/2018	2017/18	CON-INT-TR	10,642,66C	16,752,62
13/02/2018	2017/18	CON-INT-TR	72,02D	16,824,64
13/02/2018	2017/18	CON-INT-TR	31,51D	16,856,15
13/02/2018	2017/18	CON-INT-TR	9,59D	16,952,14
13/02/2018	2017/18	CON-INT-TR	16,639,50D	0,00
13/02/2018	2017/18	CON-INT-TR	2,994,62C	2,994,62
13/02/2018	2017/18	CON-INT-TR	17,69C	3,012,31
13/02/2018	2017/18	CON-INT-TR	155,59C	3,167,90
13/02/2018	2017/18	CON-INT-TR	155,59C	3,323,49
13/02/2018	2017/18	CON-INT-TR	155,59C	3,479,08
13/02/2018	2017/18	CON-INT-TR	155,59C	3,634,67
13/02/2018	2017/18	CON-INT-TR	1,37D	3,636,04
13/02/2018	2017/18	CON-INT-TR	2,77D	3,638,81
13/02/2018	2017/18	CON-INT-TR	2,72D	3,641,53
13/02/2018	2017/18	CON-INT-TR	24,66D	3,666,19
13/02/2018	2017/18	CON-INT-TR	1,37D	3,667,56
13/02/2018	2017/18	CON-INT-TR	1,37D	3,668,93
13/02/2018	2017/18	CON-INT-TR	3,600,41D	0,00
13/02/2018	2017/18	CON-INT-TR	3,600,41D	0,00

Saldo Atualizado

0,00



Documento Assinado Digitalmente por: MIGUEL DE SOUZA LEAO COELHO, VALKIRIA ALVES CAVALCANTI BIONES
Acesse em: <https://etce.ice.pe.gov.br/epp/validaDoc.seam> Código do documento: aea51b2-30bd-4f54-ac29-ab03f6b024d9

IMPRIMIR

GovConta Caixa

13/02/2019



:: Extrato das Contas Individuais

Origem do Extrato:

Banco: CAIXA

Conta Habilitada:

Nome:

Portador:

GOVCONTA CAIXA

354060000

3548/006/00000011

AUT MUN DE MOB PETROLINA ANIMP

de: 01/05/2018 até: 30/06/2018

DATA	VALOR	DESCRICAO	VALOR	VALOR
01/05/2018	300418	COB COMPE	5.781,59C	5.781,59C
02/05/2018	300418	COB LOT OH	3.650,51C	9.432,10C
03/05/2018	300418	COB C BANC	4.214,86C	13.647,16C
04/05/2018	300418	COB AUTOTAT	311,18C	13.958,34C
05/05/2018	020518	COB COMPE	24,93D	13.933,41C
06/05/2018	020518	COB LOTERIA	32,88D	13.900,53C
07/05/2018	020518	COB C BANC	21,92D	13.878,61C
08/05/2018	020518	COB AUTOTAT	2,74D	13.875,87C
09/05/2018	990001	APL AUTOM	13.875,87D	0,00C
10/05/2018	020518	COB COMPE	922,53C	922,53C
11/05/2018	020518	COB LOT OH	1.733,42C	2.655,95C
12/05/2018	020518	COB C BANC	3.476,58C	6.132,53C
13/05/2018	020518	COB COMPE	11,08D	6.121,45C
14/05/2018	020518	COB LOTERIA	17,81D	6.103,64C
15/05/2018	020518	COB C BANC	10,96D	6.092,68C
16/05/2018	990001	APL AUTOM	6.092,68D	0,00C
17/05/2018	020518	COB LOT OH	1.612,00C	1.612,00C
18/05/2018	020518	COB COMPE	3.241,08C	4.853,08C
19/05/2018	020518	COB C BANC	411,85C	5.264,93C
20/05/2018	020518	COB INTERN	155,59C	5.420,52C
21/05/2018	020518	COB C BANC	2,74D	5.417,78C
22/05/2018	020518	COB COMPE	36,01D	5.381,77C
23/05/2018	020518	COB LOTERIA	13,70D	5.368,07C
24/05/2018	020518	COB INTERN	1,37D	5.366,70C
25/05/2018	990001	APL AUTOM	5.366,70D	0,00C
26/05/2018	020518	COB COMPE	1.572,94C	1.572,94C
27/05/2018	020518	COB LOT OH	4.789,61C	6.362,55C
28/05/2018	020518	COB C BANC	1.530,23C	7.892,78C
29/05/2018	020518	COB AUTOTAT	556,75C	8.449,53C
30/05/2018	020518	COB AUT OH	1.049,44C	9.498,97C
31/05/2018	130518	TRV PREST T	1.690,00D	7.808,97C
01/06/2018	020518	COB AUTOTAT	1,37D	7.807,60C
02/06/2018	020518	COB COMPE	16,62D	7.790,98C
03/06/2018	020518	COB AGENC	5,44D	7.785,54C
04/06/2018	020518	COB LOTERIA	21,92D	7.763,62C
05/06/2018	020518	COB C BANC	5,48D	7.758,14C
06/06/2018	990001	APL AUTOM	7.758,14D	0,00C
07/06/2018	020518	COB COMPE	29.885,05C	29.885,05C
08/06/2018	020518	COB LOT OH	2.273,99C	32.159,04C
09/06/2018	020518	COB C BANC	1.482,64C	33.641,68C
10/06/2018	020518	COB AUTOTAT	17,69C	33.659,37C
11/06/2018	020518	TRV PREST T	10.800,00D	23.659,37C
12/06/2018	020518	COB COMPE	30,47D	23.638,90C



11/02/2018	080519	COB LOTERIL	13,70D	23
12/02/2018	080518	COB C BANC	9,59D	23
09/02/2018	080518	COB AUTOTAT	1,37D	23.604
08/02/2018	080501	APL AUTOM	23.604,24D	0
06/02/2018	080518	COB C BANC	484,46C	484
02/02/2018	080518	COB COMPE	5.866,52C	6.350
04/02/2018	080518	COB LOTERIL	3.356,39C	9.707
05/02/2018	080518	COB AUTOTAT	1.178,79C	10.886
04/02/2018	080518	COB C BANC	5,48D	10.880
01/02/2018	080518	COB COMPE	52,63D	10.828
01/02/2018	080518	COB LOTERIL	19,18D	10.808
01/02/2018	080518	COB AUTOTAT	6,85D	10.802
01/02/2018	080501	APL AUTOM	10.802,02D	0
01/02/2018	080518	COB COMPE	3.754,81C	3.754
01/02/2018	080518	COB LOTERIL	6,218,00C	9.972
01/02/2018	080518	COB C BANC	831,02C	10.803
01/02/2018	080518	COB AUTOTAT	887,15C	11.690
01/02/2018	080518	COB LOTERIL	47,95D	11.643
01/02/2018	080518	COB COMPE	24,93D	11.618
01/02/2018	080518	COB C BANC	5,48D	11.612
01/02/2018	080518	COB AUTOTAT	2,74D	11.609
01/02/2018	080501	APL AUTOM	11.609,88D	0
01/02/2018	080518	COB AUTOTAT	256,26C	256
01/02/2018	080518	COB COMPE	10.663,72C	10.318
01/02/2018	080518	COB LOTERIL	6.550,57C	17.470
01/02/2018	080518	COB C BANC	1.328,90C	18.799
01/02/2018	080501	TOV MES - T	25.000,00D	6.200
01/02/2018	080518	COB C BANC	13,70D	6.214
01/02/2018	080518	COB COMPE	80,33D	6.294
01/02/2018	080518	COB LOTERIL	39,73D	6.334
01/02/2018	080518	COB AUTOTAT	1,37D	6.335
01/02/2018	080501	RESG AUTOM	6.335,68C	0,00
01/02/2018	080518	COB COMPE	8.052,95C	8.052,95C
01/02/2018	080518	COB LOTERIL	18.540,74C	26.593,69C
01/02/2018	080518	COB C BANC	4.683,47C	31.277,16C
01/02/2018	080518	COB INTERN	731,56C	32.008,72C
01/02/2018	080518	COB AUTOTAT	1.981,13C	33.989,85C
01/02/2018	080518	COB C BANC	36,99D	33.952,86C
01/02/2018	080518	COB COMPE	83,10D	33.869,76C
01/02/2018	080518	COB LOTERIL	90,42D	33.779,34C
01/02/2018	080518	COB INTERN	1,37D	33.777,97C
01/02/2018	080518	COB AUTOTAT	8,22D	33.769,75C
01/02/2018	080501	APL AUTOM	33.769,75D	0,00
01/02/2018	080518	COB COMPE	2.547,34C	2.547,34C
01/02/2018	080518	COB LOTERIL	6.056,86C	8.504,20C
01/02/2018	080518	COB C BANC	444,79C	9.048,99C
01/02/2018	080518	COB AUTOTAT	17,69C	9.066,68C
01/02/2018	080518	COB C BANC	4,11D	9.062,57C
01/02/2018	080518	COB COMPE	30,47D	9.032,10C
01/02/2018	080518	COB LOTERIL	28,77D	9.003,33C
01/02/2018	080501	APL AUTOM	9.003,33D	0,00
01/02/2018	080518	COB COMPE	3,228,25C	3.228,25C
01/02/2018	080518	COB LOTERIL	3,771,28C	6.999,53C
01/02/2018	080518	COB C BANC	1.305,05C	8.304,62C
01/02/2018	080518	COB LOTERIL	17,81D	8.286,81C



13/02/2018	482518	COB COMPE	22,16D	8
14/02/2018	482518	COB COMPE	8,22D	8
15/02/2018	482501	APL AUTOM	8.256,43D	
16/02/2018	160118	COB COMPE	1,181,83C	1,181,83C
17/02/2018	160118	COB COMPE	1,240,41C	2,422,24C
18/02/2018	160118	COB COMPE	1,067,13C	3,489,37C
19/02/2018	160118	COB COMPE	4,11D	3,485,26C
20/02/2018	160118	COB COMPE	4,85D	3,478,41C
21/02/2018	160118	COB COMPE	16,62D	3,461,79C
22/02/2018	160118	COB COMPE	1,50D	3,460,29C
23/02/2018	1601001	APL AUTOM	3,460,29D	0,00
24/02/2018	160118	COB COMPE	503,35C	503,35C
25/02/2018	160118	COB COMPE	311,18C	814,53C
26/02/2018	004897	TEV MESAT	42,000,00D	41,185,44C
27/02/2018	160118	COB COMPE	10,96D	41,196,40C
28/02/2018	160118	COB COMPE	5,54D	41,201,94C
29/02/2018	004897	RESGAL TOM	41.201,97C	0,00
30/02/2018	160118	COB COMPE	17,69C	17,69C
31/02/2018	160118	COB COMPE	869,43C	387,78C
2/03/2018	160118	COB COMPE	784,63C	1,671,41C
3/03/2018	004897	TEV MESAT	10,000,00D	8,328,37C
4/03/2018	160118	COB COMPE	1,37D	8,329,74C
5/03/2018	160118	COB COMPE	9,59D	8,339,33C
6/03/2018	160118	COB COMPE	11,08D	8,350,41C
7/03/2018	004897	RESGAL TOM	8,350,29C	0,00
8/03/2018	160118	COB COMPE	35,38C	35,38C
9/03/2018	160118	COB COMPE	359,37C	394,76C
10/03/2018	160118	COB COMPE	1,469,21C	1,863,97C
11/03/2018	160118	COB COMPE	17,69C	1,881,66C
12/03/2018	160118	COB COMPE	2,74D	1,878,92C
13/03/2018	160118	COB COMPE	4,11D	1,874,81C
14/03/2018	160118	COB COMPE	2,72D	1,872,09C
15/03/2018	160118	COB COMPE	16,62D	1,855,46C
16/03/2018	1601001	APL AUTOM	1,855,46D	0,00
17/03/2018	160118	COB COMPE	1,214,17C	1,214,17C
18/03/2018	160118	COB COMPE	1,791,99C	3,006,16C
19/03/2018	160118	COB COMPE	462,48C	3,468,64C
20/03/2018	160118	COB COMPE	1,104,87C	4,573,51C
21/03/2018	160118	COB COMPE	19,39D	4,554,12C
22/03/2018	160118	COB COMPE	6,85D	4,547,27C
23/03/2018	160118	COB COMPE	5,48D	4,541,79C
24/03/2018	1601001	APL AUTOM	4,541,79D	0,00
25/03/2018	160118	COB COMPE	17,69C	17,69C
26/03/2018	160118	COB COMPE	389,88C	407,57C
27/03/2018	160118	COB COMPE	737,35C	1,144,92C
28/03/2018	160118	COB COMPE	1,465,54C	2,610,46C
29/03/2018	160118	COB COMPE	1,37D	2,609,09C
30/03/2018	160118	COB COMPE	2,74D	2,606,35C
31/03/2018	160118	COB COMPE	9,59D	2,596,76C
1/04/2018	160118	COB COMPE	19,39D	2,577,37C
2/04/2018	1601001	APL AUTOM	2,577,37D	0,00
3/04/2018	160118	COB COMPE	17,69C	17,69C
4/04/2018	160118	COB COMPE	35,38C	53,07C
5/04/2018	1601001	TEV MESAT	40,000,00D	39,946,93D
6/04/2018	160118	COB COMPE	1,37D	39,948,30D



15/01/2018	250518	COB LOTERI	2,74D	39
15/01/2018	000000	MANUT LPA	42,00D	39
25/01/2018	227220	RESS ALUGM	39.993,04C	
28/01/2018	250518	COB ALUGAT	17,69C	17
29/01/2018	250518	COB C BANC	196,16C	213
30/01/2018	250518	COB LOT ORH	1.358,77C	1.572
30/01/2018	250518	COB CORPE	1.466,17C	3.038
30/01/2018	250518	COB ALUGAT	1,37D	3.037
30/01/2018	250518	COB C BANC	5,48D	3.031
30/01/2018	250518	COB LOTERI	8,22D	3.023
30/01/2018	250518	COB CORPE	8,31D	3.015
30/01/2018	950001	APL ALUGM	3.015,41D	
30/01/2018	250518	COB C BANC	79,32C	79
28/01/2018	250518	COB LOT ORH	1.574,60C	1.65
29/01/2018	250518	COB CORPE	8.451,65C	10.107
29/01/2018	000000	TEV MESM T	26.000,00D	15.892
29/01/2018	000000	TEV MESM T	15.000,00D	30.892
29/01/2018	250518	COB C BANC	1,37D	30.893
29/01/2018	250518	COB LOTERI	10,96D	30.904
29/01/2018	250518	COB CORPE	44,32D	30.946
29/01/2018	250518	RESS ALUGM	30.949,08C	
29/01/2018	250518	COB LOT ORH	715,90C	715
29/01/2018	250518	COB CORPE	1.999,42C	2.715
29/01/2018	250518	COB C BANC	299,59C	3.014
29/01/2018	000001	TEV MESM T	18.000,00D	14.985
29/01/2018	250518	COB C BANC	5,48D	14.990
29/01/2018	250518	COB LOT ORH	17,81D	15.009
29/01/2018	250518	COB CORPE	13,85D	15.022
29/01/2018	227220	RESS ALUGM	15.022,23C	
29/01/2018	250518	COB ALUGAT	914,60C	914
29/01/2018	250518	COB C BANC	1.051,27C	1.965
29/01/2018	250518	COB LOT ORH	1.351,76C	3.317
29/01/2018	250518	COB CORPE	7.267,36C	10.584
29/01/2018	250518	COB LOTERI	8,22D	10.578
29/01/2018	250518	COB CORPE	47,09D	10.529
29/01/2018	250518	COB MORTUO	28,50D	10.501
29/01/2018	250518	COB ALUGAT	1,37D	10.499
29/01/2018	250518	COB C BANC	8,22D	10.491
29/01/2018	000001	APL ALUGM	10.491,59D	0,00
29/01/2018	250518	COB LOT ORH	323,07C	323
29/01/2018	250518	COB CORPE	2.430,80C	2.753
29/01/2018	250518	COB LOTERI	2,74D	2.751
29/01/2018	250518	COB CORPE	13,85D	2.737
29/01/2018	950001	APL ALUGM	2.737,28D	0,00
29/01/2018	250518	COB C BANC	756,57C	756
29/01/2018	250518	COB LOT ORH	1.289,84C	2.046
29/01/2018	250518	COB CORPE	527,16C	2.573
29/01/2018	250518	COB C BANC	2,74D	2.570
29/01/2018	250518	COB LOTERI	0,59D	2.561
29/01/2018	250518	COB CORPE	5,54D	2.555
29/01/2018	950001	APL ALUGM	2.555,70D	0,00
29/01/2018	250518	COB C BANC	35,38C	35
29/01/2018	250518	COB LOT ORH	391,70C	427
29/01/2018	250518	COB CORPE	822,46C	1.249
29/01/2018	000001	TEV MESM T	15.000,00D	13.750



Documento Assinado Digitalmente por: MIGUEL DE SOUZA LEAO COELHO, VALKIRIA ALVES CAVALCANTI BIONES
Acesse em: <https://eic.ice.pe.gov.br/epp/validadoc.seam> Código do documento: aeae51b2-30bd-4154-a229-bdc316b024d9

13/02/2018

GovConta Caixa



Documento Assinado Digitalmente por: MIGUEL DE SOUZA LEAO COELHO, VALKIRIA ALVES CAVALCANTI BIONES
 Acesse em: <https://sicc.ice.pe.gov.br/epd/validarDoc.seam> Código do documento: 44676feb-7d8e-4d96-995c-1ad252c6a5d5

06/01/2018	060618	COB C BANC	2,74D 13	
06/01/2018	060618	COB LOTUR	5,48D 13	
06/01/2018	060618	COB COMFE	11,08D 13	769,76C
06/01/2018	727218	RESG AUTOM		0,00
06/01/2018	060618	COB C BANC	602,81C	602,81C
06/01/2018	060618	COB LOTUR	838,31C	1.441,12C
06/01/2018	060618	COB COMFE	887,15C	2.328,27C
06/01/2018	070618	COB COMFE	5,54D	2.322,73C
06/01/2018	070618	COB C BANC	6,85D	2.315,88C
06/01/2018	070618	COB LOTUR	9,59D	2.306,29D
06/01/2018	580001	APL AUTOM	2.306,29D	0,00
06/01/2018	070618	COB AUTOMAT	17,69C	17,69C
06/01/2018	070618	COB C BANC	186,09C	203,78C
06/01/2018	070618	COB LOTUR	907,88C	1.111,66C
06/01/2018	070618	COB COMFE	27,859,51C	28.971,39C
06/01/2018	080618	COB AGN OR	17,69C	28.988,08C
06/01/2018	080618	COB AUTOMAT	1,37D	28.987,71C
06/01/2018	080618	COB C BANC	1,37D	28.985,34C
06/01/2018	080618	COB LOTUR	5,48D	28.980,86C
06/01/2018	080618	COB AGENC	2,72D	28.977,94C
06/01/2018	080618	COB COMFE	8,31D	28.969,63C
06/01/2018	600001	APL AUTOM	28.969,61D	0,00
06/01/2018	080618	COB C BANC	37,74C	37,74C
06/01/2018	080618	COB LOTUR	336,19C	373,93C
06/01/2018	080618	COB C BANC	1,37D	372,56C
06/01/2018	080618	COB LOTUR	4,11D	368,45C
06/01/2018	080618	COB COMFE	368,43D	0,00
06/01/2018	110618	COB C BANC	162,91C	162,91C
06/01/2018	110618	COB LOTUR	53,07C	215,98C
06/01/2018	110618	COB COMFE	2.787,74C	3.003,72C
06/01/2018	001139	TEV MESM T	90.000,50D	86.996,28C
06/01/2018	120618	COB C BANC	1,37D	86.997,65D
06/01/2018	120618	COB LOTUR	4,11D	87.001,76D
06/01/2018	120618	COB COMFE	27,70D	87.029,46D
06/01/2018	120618	COB MARXSI	3,00D	87.032,46D
06/01/2018	077120	RESG AUTOM	87.032,46C	0,00
06/01/2018	120618	COB C BANC	35,38C	35,38C
06/01/2018	120618	COB COMFE	1.548,54C	1.583,92C
06/01/2018	120618	COB C BANC	2,74D	1.581,18C
06/01/2018	120618	COB COMFE	13,85D	1.567,33C
06/01/2018	080001	APL AUTOM	1.567,23D	0,00
06/01/2018	080618	COB C BANC	344,12C	544,12C
06/01/2018	130618	COB LOTUR	1.434,43C	1.778,55C
06/01/2018	130618	COB COMFE	2.165,39C	3.943,94C
06/01/2018	140618	COB C BANC	4,11D	3.939,83C
06/01/2018	140618	COB LOTUR	12,33D	3.927,50C
06/01/2018	140618	COB COMFE	24,93D	3.902,57C
06/01/2018	580001	APL AUTOM	3.902,57D	0,00
06/01/2018	140618	COB LOTUR	70,76C	70,76C
06/01/2018	140618	COB COMFE	327,02C	397,78C
06/01/2018	140618	COB AUTOMAT	512,52C	910,30C
06/01/2018	140618	COB C BANC	887,15C	1.797,45C
06/01/2018	140618	COB AUTOMAT	2,74D	1.794,71C
06/01/2018	140618	COB C BANC	2,74D	1.791,97C
06/01/2018	140618	COB LOTUR	5,48D	1.786,49C



13/02/2019	150018	COB COMPE	13,85D	1
17/02/2019	150001	APL AUTOM	1.772,64D	
18/02/2019	150018	COB AUTOMAT	17,69C	17
18/02/2019	150018	COB C BANC	1.429,56C	1.447
18/02/2019	150018	COB LOTOM	362,40C	1.809
18/02/2019	150018	COB COMPE	17,69C	1.827
18/02/2019	150018	COB AUTOMAT	1,37D	1.825
18/02/2019	150018	COB C BANC	5,48D	1.820
18/02/2019	150018	COB LOTOM	9,59D	1.810
18/02/2019	150018	COB COMPE	2,77D	1.808
18/02/2019	150018	COB MANSA	1,50D	1.806
18/02/2019	150001	APL AUTOM	1.806,63D	0
18/02/2019	150018	COB AUTOMAT	17,69C	17
18/02/2019	150018	COB C BANC	17,69C	35
18/02/2019	150018	COB LOTOM	35,38C	70
18/02/2019	150018	COB COMPE	3.294,76C	3.365
18/02/2019	150018	COB AUTOMAT	1,37D	3.364
18/02/2019	150018	COB C BANC	1,37D	3.362
18/02/2019	150018	COB LOTOM	2,74D	3.360
18/02/2019	150018	COB COMPE	30,47D	3.329
18/02/2019	150001	APL AUTOM	3.329,57D	0
18/02/2019	150018	COB LOTOM	1.321,68C	1.321
18/02/2019	150018	COB COMPE	1.291,66C	2.613
18/02/2019	150018	COB LOTOM	9,59D	2.603
18/02/2019	150018	COB COMPE	11,08D	2.592
18/02/2019	150018	COB MANSA	1,50D	2.591
18/02/2019	150001	APL AUTOM	2.591,15D	0
18/02/2019	150018	COB C BANC	699,93C	699
18/02/2019	150018	COB LOTOM	1.281,89C	1.981
18/02/2019	150018	COB COMPE	37,74C	2.019
18/02/2019	150018	COB AUTOMAT	262,36C	2.281
18/02/2019	150001	TER PRECAT	1.000,00D	1.281
18/02/2019	150018	COB C BANC	5,48D	1.276
18/02/2019	150018	COB LOTOM	13,70D	1.262
18/02/2019	150018	COB AUTOMAT	2,72D	1.260
18/02/2019	150018	COB COMPE	2,77D	1.257
18/02/2019	150001	APL AUTOM	1.257,25D	0,00
18/02/2019	150018	COB C BANC	2.341,71C	2.341
18/02/2019	150018	COB LOTOM	730,94C	3.072
18/02/2019	150018	COB COMPE	524,72C	3.597
18/02/2019	150018	COB AUTOMAT	1.064,70C	4.662
18/02/2019	150018	COB C BANC	5,48D	4.658
18/02/2019	150018	COB LOTOM	5,48D	4.651
18/02/2019	150018	COB AGENC	8,16D	4.642
18/02/2019	150018	COB COMPE	2,77D	4.640
18/02/2019	150001	APL AUTOM	4.640,18D	0,00
18/02/2019	150001	MANUT CIA	42,00D	42,00D
18/02/2019	150001	RESG AUTOM	42,00C	0,00
18/02/2019	150018	COB C BANC	17,69C	17,69C
18/02/2019	150018	COB LOTOM	1.483,76C	1.501
18/02/2019	150018	COB COMPE	256,26C	1.757
18/02/2019	150001	TER PRECAT	18.000,00D	16.242
18/02/2019	150018	COB C BANC	1,37D	16.243
18/02/2019	150018	COB LOTOM	12,33D	16.255
18/02/2019	150018	COB COMPE	2,77D	16.258

13/02/2019

GovConta Caixa



Documento Assinado Digitalmente por: MIGUEL DE SOUZA LEAO COELHO, VALKIRIA ALVES CAVALCANTI BIONES
 Acesse em: <https://ctce.ice.pe.gov.br/epv/validaDoc.seam?Codigo.do.documento:44676feb-7d8e-4d96-995c-1ad252c6a5d5>

13/02/2018	13/02/18	RESC. AUTOM	16,258,75C	
13/02/2018	14/02/18	COB INTERN	17,69C	
13/02/2018	14/02/18	COB LOTOM	3,007,57C	3,025,57C
13/02/2018	14/02/18	COB CORRÊ	17,69C	3,042,57C
13/02/2018	14/02/18	COB INTERN	1,37D	3,041,57C
13/02/2018	14/02/18	COB LOTOM	17,81D	3,023,57C
13/02/2018	14/02/18	COB CORRÊ	2,77D	3,021,57C
13/02/2018	14/02/18	APL. AUTOM	3,021,00D	
13/02/2018	14/02/18	COB INTERN	170,84C	170,84C
13/02/2018	14/02/18	COB LOTOM	173,28C	344,12C
13/02/2018	14/02/18	COB CORRÊ	731,56C	1,075,68C
13/02/2018	14/02/18	TEV. MÊS - T	40.000,00D	38.924,12C
13/02/2018	14/02/18	COB LOTOM	1,37D	38.925,49C
13/02/2018	14/02/18	COB CORRÊ	2,74D	38.928,23C
13/02/2018	14/02/18	COB CORRÊ	2,77D	38.931,00C
13/02/2018	14/02/18	RESC. AUTOM	38,931,20C	
13/02/2018	14/02/18	COB CORRÊ	2,090,34C	2,050,34C
13/02/2018	14/02/18	COB LOTOM	2,139,24C	4,229,58C
13/02/2018	14/02/18	COB AUTOMAT	707,76C	4,937,34C
13/02/2018	14/02/18	COB CORRÊ	17,69C	4,955,03C
13/02/2018	14/02/18	COB AUTOMAT	1,37D	4,953,66C
13/02/2018	14/02/18	COB CORRÊ	1,37D	4,952,29C
13/02/2018	14/02/18	COB LOTOM	12,33D	4,939,96C
13/02/2018	14/02/18	COB CORRÊ	16,62D	4,923,34D
13/02/2018	14/02/18	RESC. AUTOM	4,923,34D	
13/02/2018	14/02/18	Saldo Atualizado		

2.524.523

IMPRIMIR FECHAR



:: Extrato das Contas Individuais

Origem do Extrato:

GovConta CAIXA:

Conta Referência:

Nome:

Pessoa:

GOVCONTA CAIXA

35486000113

3548/006/000000113

AUT MUN DE MOB PETROLINA AMMA

de: 01/07/2018 até: 31/08/2018

			Valor (R\$)	Saldo
01/07/2018	290618	COB C BANC	291,64C	291,64C
02/07/2018	290618	COB LOT OH	631,47C	923,11C
03/07/2018	290618	COB COMPE	17,69C	940,80C
04/07/2018	020718	COB C BANC	4,11D	936,69C
05/07/2018	020718	COB LOTERI	9,59D	927,10C
06/07/2018	020718	COB COMPE	2,77D	924,33C
07/07/2018	020718	COB MANDAT	33,00D	891,33C
08/07/2018	990001	APL AUTOM	891,33D	0,00
09/07/2018	020718	COB C BANC	178,47C	178,47C
10/07/2018	020718	COB LOT OH	1,139,43C	1,317,90C
11/07/2018	020718	COB COMPE	7,491,89C	8,809,79C
12/07/2018	030718	COB C BANC	4,11D	8,805,68C
13/07/2018	030718	COB LOTERI	12,33D	8,793,35C
14/07/2018	030718	COB COMPE	44,32D	8,749,03C
15/07/2018	990001	APL AUTOM	8,749,03D	0,00
16/07/2018	030718	COB AUTOMAT	66,50C	66,50C
17/07/2018	030718	COB C BANC	640,03C	706,53C
18/07/2018	030718	COB LOT OH	280,04C	986,57C
19/07/2018	030718	COB COMPE	70,76C	1,057,33C
20/07/2018	040718	COB AUTOMAT	2,74D	1,054,59C
21/07/2018	040718	COB C BANC	5,48D	1,049,11C
22/07/2018	040718	COB LOTERI	6,85D	1,042,26C
23/07/2018	040718	COB COMPE	11,08D	1,031,18C
24/07/2018	990001	APL AUTOM	1,031,18D	0,00
25/07/2018	040718	COB AUTOMAT	1,067,44C	1,067,44C
26/07/2018	040718	COB C BANC	155,59C	1,223,03C
27/07/2018	040718	COB LOT OH	1,519,86C	2,742,89C
28/07/2018	040718	COB COMPE	336,79C	3,079,68C
29/07/2018	050718	COB AUTOMAT	2,74D	3,076,94C
30/07/2018	050718	COB C BANC	1,37D	3,075,57C
31/07/2018	050718	COB LOTERI	8,22D	3,067,35C
01/08/2018	050718	COB COMPE	16,62D	3,050,73C
02/08/2018	050718	COB MANDAT	1,50D	3,049,23C
03/08/2018	990001	APL AUTOM	3,049,23D	0,00
04/08/2018	050718	COB AUTOMAT	731,56C	731,56C
05/08/2018	050718	COB C BANC	17,69C	749,25C
06/08/2018	050718	COB LOT OH	377,67C	1,126,92C
07/08/2018	050718	COB COMPE	494,20C	1,621,12C
08/08/2018	000523	TEV MESM T	2.500,00D	878,88D
09/08/2018	060718	COB AUTOMAT	1,37D	880,25D
10/08/2018	060718	COB C BANC	1,37D	881,62D
11/08/2018	060718	COB LOTERI	5,48D	887,10D
12/08/2018	060718	COB COMPE	22,46D	909,56D
01/09/2018	727220	RESG AUTOM	909,56C	0,00



09/07/2018	060718	COB C BANC	542,41C	
09/07/2018	060718	COB LOT OH	53,07C	
09/07/2018	060718	COB COMPE	17,69C	813,90C
09/07/2018	002080	TEV MESM T	200.000,00D	199.386,10D
09/07/2018	090718	COB C BANC	2,74D	199.389,34D
09/07/2018	090718	COB LOTERI	4,11D	199.393,45D
09/07/2018	090718	COB COMPE	2,77D	199.396,40D
09/07/2018	727220	REG AUTOM	199.396,45C	0,00C
09/07/2018	090718	COB AUTGAT	535,40C	335,40C
09/07/2018	090718	COB C BANC	196,02C	731,42C
09/07/2018	090718	COB LOT OH	1.848,01C	2.579,43C
09/07/2018	090718	COB COMPE	28.391,85C	30.971,20C
09/07/2018	100718	COB AUTGAT	1,37D	30.969,83D
09/07/2018	100718	COB C BANC	5,48D	30.964,35D
09/07/2018	100718	COB LOTERI	17,81D	30.946,54D
09/07/2018	100718	COB COMPE	11,08D	30.935,46D
09/07/2018	990001	APL AUTOM	30.935,54D	0,00D
09/07/2018	100718	COB INTERN	17,69C	17,69C
09/07/2018	100718	COB C BANC	249,39C	267,08C
09/07/2018	100718	COB LOT OH	292,85C	559,93C
09/07/2018	100718	COB COMPE	784,63C	1.344,50C
09/07/2018	110718	COB INTERN	1,37D	1.343,13D
09/07/2018	110718	COB C BANC	4,11D	1.339,02D
09/07/2018	110718	COB LOTERI	9,59D	1.329,43D
09/07/2018	110718	COB COMPE	11,08D	1.318,35D
09/07/2018	110718	COB MANDEI	28,50D	1.289,85D
09/07/2018	990001	APL AUTOM	1.289,91D	0,00D
09/07/2018	110718	COB AUTGAT	79,32C	79,32C
09/07/2018	110718	COB C BANC	423,43C	502,75C
09/07/2018	110718	COB LOT OH	388,65C	891,40C
09/07/2018	110718	COB COMPE	683,96C	1.575,36C
09/07/2018	120718	COB COMPE	16,62D	1.558,74C
09/07/2018	120718	COB MANDEI	3,00D	1.555,74C
09/07/2018	120718	COB AUTGAT	1,37D	1.554,37C
09/07/2018	120718	COB C BANC	10,96D	1.543,41C
09/07/2018	120718	COB LOTERI	10,96D	1.532,45C
09/07/2018	990001	APL AUTOM	1.532,45D	0,00D
09/07/2018	120718	COB C BANC	17,69C	17,69C
09/07/2018	120718	COB LOT OH	1.149,51C	1.167,20C
09/07/2018	120718	COB COMPE	1.969,53C	3.136,73C
09/07/2018	130718	COB C BANC	1,37D	3.135,36C
09/07/2018	130718	COB LOTERI	8,22D	3.127,14C
09/07/2018	130718	COB COMPE	13,85D	3.113,29C
09/07/2018	990001	APL AUTOM	3.113,29D	0,00D
09/07/2018	130718	COB LOT OH	35,38C	35,38C
09/07/2018	130718	COB COMPE	608,91C	644,29C
09/07/2018	130718	COB C BANC	790,13C	1.434,42C
09/07/2018	160718	COB C BANC	4,11D	1.430,31C
09/07/2018	160718	COB LOTERI	2,74D	1.427,57C
09/07/2018	160718	COB COMPE	11,08D	1.416,49C
09/07/2018	160718	COB MANDEI	1,50D	1.414,99C
09/07/2018	990001	APL AUTOM	1.414,99D	0,00D
09/07/2018	160718	COB C BANC	408,80C	408,80C
09/07/2018	160718	COB LOT OH	2.292,91C	2.701,71C
09/07/2018	160718	COB COMPE	1.702,28C	4.403,99C

10°



13/07/2018	170718	COB C BANC	5,480	4
17/07/2018	170718	COB LOTERI	8,220	4
17/07/2018	170718	COB COMPE	16,620	4,373
17/07/2018	990001	APL AUTOM	4,373,670	0
18/07/2018	170718	COB COMPE	1,152,570	1,152
18/07/2018	170718	COB AUTCAT	17,690	1,170
18/07/2018	170718	COB C BANC	79,320	1,249
18/07/2018	170718	COB LOT OH	1,078,730	2,328
18/07/2018	180718	COB AUTCAT	1,370	2,326
18/07/2018	180718	COB C BANC	1,370	2,325
18/07/2018	180718	COB LOTERI	10,960	2,314
18/07/2018	180718	COB COMPE	11,080	2,303
18/07/2018	990001	APL AUTOM	2,303,530	0
18/07/2018	180718	COB C BANC	573,530	573
18/07/2018	180718	COB LOT OH	1,250,800	1,624
18/07/2018	180718	COB COMPE	173,280	1,997
18/07/2018	190718	COB C BANC	2,740	1,534
18/07/2018	190718	COB LOTERI	12,330	1,982
18/07/2018	190718	COB COMPE	5,540	1,977
18/07/2018	190718	COB MANUSI	1,500	1,975
18/07/2018	990001	APL AUTOM	1,975,500	0
18/07/2018	190718	COB C BANC	155,590	155
18/07/2018	190718	COB LOT OH	993,920	1,149
18/07/2018	190718	COB COMPE	1,361,840	2,511
18/07/2018	200718	COB C BANC	1,370	2,509
18/07/2018	200718	COB LOTERI	6,850	2,503
18/07/2018	200718	COB COMPE	22,160	2,480
18/07/2018	200718	COB MANUSI	1,500	2,479
18/07/2018	990001	APL AUTOM	2,479,470	0
18/07/2018	200718	COB C BANC	524,720	524
18/07/2018	200718	COB LOT OH	1,395,390	1,920
18/07/2018	200718	COB COMPE	344,740	2,264
18/07/2018	230718	COB C BANC	1,370	2,263
18/07/2018	230718	COB LOTERI	8,220	2,255
18/07/2018	230718	COB COMPE	8,310	2,246
18/07/2018	230718	COB MANUSI	1,500	2,245
18/07/2018	990001	APL AUTOM	2,245,450	0
18/07/2018	230718	COB AUTCAT	204,400	204
18/07/2018	230718	COB C BANC	875,570	1,079
18/07/2018	230718	COB LOT OH	1,502,760	2,582
18/07/2018	230718	COB COMPE	875,570	3,458
18/07/2018	240718	COB AUTCAT	2,740	3,455
18/07/2018	240718	COB C BANC	9,590	3,445
18/07/2018	240718	COB LOTERI	13,200	3,432
18/07/2018	240718	COB COMPE	19,390	3,412
18/07/2018	990001	APL AUTOM	3,412,880	0
18/07/2018	240718	COB AUTCAT	262,360	262
18/07/2018	240718	COB C BANC	664,550	926
18/07/2018	240718	COB LOT OH	4,942,770	5,869
18/07/2018	240718	COB COMPE	1,018,330	6,888
18/07/2018	250718	COB AUTCAT	1,370	6,886
18/07/2018	250718	COB C BANC	2,740	6,883
18/07/2018	250718	COB LOTERI	38,360	6,845
18/07/2018	250718	COB COMPE	13,850	6,831
18/07/2018	000000	MANUT CIA	42,000	6,789

13/02/2019

GovConta Caixa



Documento Assinado Digitalmente por: MIGUEL DE SOUZA LEAO COELHO, VALKIRIA ALVES CAVALCANTI BIONES
 Acesse em: <https://cfc.ice.pe.gov.br/epi/validacao.seam> Código do documento: 44676feb-7d8c-4d96-995c-1ad252c6a5d5

25/07/2018	990001	APL AUTOM	6,789,69D	
26/07/2018	250718	COB AUTOMAT	338,63C	418,11C
26/07/2018	250718	COB INTERN	18,30C	356,33C
26/07/2018	250718	COB C BANC	79,32C	436,75C
26/07/2018	250718	COB LOT OH	1,764,51C	2,200,57C
26/07/2018	250718	COB COMPE	17,69C	2,218,26C
26/07/2018	260718	COB AUTOMAT	1,37D	2,217,89C
26/07/2018	260718	COB INTERN	1,37D	2,215,52C
26/07/2018	260718	COB C BANC	1,37D	2,214,15C
26/07/2018	260718	COB LOT OH	20,55D	2,193,60C
26/07/2018	260718	COB COMPE	2,77D	2,191,83C
26/07/2018	990001	APL AUTOM	2,191,02D	0,00
27/07/2018	260718	COB C BANC	942,67C	942,67C
27/07/2018	260718	COB LOT OH	1,445,68C	2,388,35C
27/07/2018	260718	COB COMPE	608,92C	2,997,27C
27/07/2018	270718	COB AGRI OH	48,81C	3,046,08C
27/07/2018	270718	COB C BANC	4,11D	3,041,97C
27/07/2018	270718	COB LOT OH	13,70D	3,028,27C
27/07/2018	270718	COB AGRI OH	2,72D	3,025,55C
27/07/2018	270718	COB COMPE	13,85D	3,011,70C
27/07/2018	270718	COB MANOBI	1,50D	3,010,20C
27/07/2018	990001	APL AUTOM	3,010,20D	0,00
27/07/2018	270718	COB AUTOMAT	579,02C	579,02C
27/07/2018	270718	COB C BANC	628,46C	1,207,48C
27/07/2018	270718	COB LOT OH	1,935,05C	3,142,53C
27/07/2018	270718	COB COMPE	7,277,11C	10,419,64C
27/07/2018	300718	COB AUTOMAT	1,37D	10,418,27C
27/07/2018	300718	COB C BANC	8,22D	10,410,05C
27/07/2018	300718	COB LOT OH	23,29D	10,386,76C
27/07/2018	300718	COB COMPE	41,55D	10,345,21C
27/07/2018	300718	COB MANOBI	33,00D	10,312,21C
27/07/2018	990001	APL AUTOM	10,312,21D	0,00
27/07/2018	300718	COB C BANC	1,996,39C	1,996,39C
27/07/2018	300718	COB LOT OH	3,715,87C	5,712,26C
27/07/2018	300718	COB COMPE	1,566,87C	7,279,13C
27/07/2018	310718	COB C BANC	9,59D	7,269,54C
27/07/2018	310718	COB LOT OH	39,73D	7,229,81C
27/07/2018	310718	COB COMPE	38,78D	7,191,03C
27/07/2018	310718	COB MANOBI	106,50D	7,084,53C
27/07/2018	990001	APL AUTOM	7,084,53D	0,00
27/07/2018	310718	COB COMPE	7,296,71C	7,296,71C
27/07/2018	310718	COB AUTOMAT	48,81C	7,345,52C
27/07/2018	310718	COB C BANC	963,41C	8,308,93C
27/07/2018	310718	COB LOT OH	2,583,94C	10,892,87C
27/07/2018	010818	COB AUTOMAT	1,37D	10,891,50C
27/07/2018	010818	COB C BANC	15,07D	10,876,43C
27/07/2018	010818	COB LOT OH	52,06D	10,824,37C
27/07/2018	010818	COB COMPE	72,02D	10,752,35C
27/07/2018	990001	APL AUTOM	10,752,35D	0,00
27/07/2018	010818	COB AUTOMAT	97,62C	97,62C
27/07/2018	010818	COB INTERN	17,69C	115,31C
27/07/2018	010818	COB C BANC	1,347,81C	1,463,12C
27/07/2018	010818	COB LOT OH	2,276,76C	3,739,88C
27/07/2018	010818	COB COMPE	1,479,62C	5,219,50C
27/07/2018	010818	COB AGRI OH	48,81C	5,268,31C



01/01/2018	020818	COB AUTUAT	2,74D	
02/01/2018	020818	COB INTERM	1,37D	5,264
03/01/2018	020818	COB C-BANC	10,96D	5,253
04/01/2018	020818	COB LOTERI	34,25D	5,218
05/01/2018	020818	COB AGORA	2,72D	5,218
06/01/2018	020818	COB COMPE	41,55D	5,174
07/01/2018	990001	APL AUTOM	5.174,72D	
08/01/2018	020818	COB AUTUAT	17,69C	17,69C
09/01/2018	020818	COB INTERM	79,32C	97,32C
10/01/2018	020818	COB LOTERI	351,79C	458,79C
11/01/2018	020818	COB COMPE	1.322,78C	1.781,78C
12/01/2018	030818	COB AUTUAT	1,37D	1,780
01/02/2018	030818	COB INTERM	1,37D	1,778
02/02/2018	030818	COB LOTERI	13,70D	1,765
03/02/2018	030818	COB COMPE	11,08D	1,754
04/02/2018	990001	APL AUTOM	1.754,06D	
05/02/2018	030818	COB C-BANC	604,04C	604,04C
06/02/2018	030818	COB LOTERI	267,75C	871,75C
07/02/2018	030818	COB COMPE	1.172,69C	2.044,44C
08/02/2018	060818	COB C-BANC	2,74D	2,041
09/02/2018	060818	COB LOTERI	9,59D	2,032
10/02/2018	060818	COB COMPE	24,93D	2,007
11/02/2018	060818	COB MANOEL	1,50D	2,006
12/02/2018	090020	MANUT CAD	36,50D	1,969
01/03/2018	990001	APL AUTOM	1.969,22D	
02/03/2018	060818	COB AUTUAT	155,59C	155,59C
03/03/2018	060818	COB LOTERI	1.089,70C	1.245,20C
04/03/2018	060818	COB COMPE	1.366,72C	2.612,00C
05/03/2018	070818	COB AUTUAT	1,37D	2.610,63C
06/03/2018	070818	COB LOTERI	16,44D	2.594,19C
07/03/2018	070818	COB COMPE	16,67D	2.577,86C
08/03/2018	990001	APL AUTOM	2.577,58D	0,00
09/03/2018	070818	COB AUTUAT	17,69C	17,69C
10/03/2018	070818	COB LOTERI	1.244,08C	1.261,77C
11/03/2018	070818	COB COMPE	29.181,40C	30.443,17C
12/03/2018	090201	TEV MESH T	200.000,00D	169.556,83D
01/04/2018	090201	COB AUTUAT	1,37D	169.558,20D
02/04/2018	090201	COB LOTERI	9,59D	169.567,79D
03/04/2018	090201	COB COMPE	27,70D	169.595,49D
04/04/2018	77/220	RESG AUTOM	169.595,49C	0,00
05/04/2018	090201	COB AUTUAT	17,69C	17,69C
06/04/2018	090201	COB LOTERI	3.168,46C	3.186,15C
07/04/2018	090201	COB COMPE	145,21C	3.331,36C
08/04/2018	090201	COB AUTUAT	1,37D	3.329,99C
09/04/2018	090201	COB LOTERI	16,44D	3.313,55C
10/04/2018	090201	COB COMPE	8,31D	3.305,24C
11/04/2018	090201	COB MANOEL	3,00D	3.302,24C
12/04/2018	990001	APL AUTOM	3.302,24D	0,00
01/05/2018	090201	COB C-BANC	79,32C	79,32C
02/05/2018	090201	COB LOTERI	647,35C	728,67C
03/05/2018	090201	COB COMPE	127,52C	854,19C
04/05/2018	100818	COB C-BANC	1,37D	852,82C
05/05/2018	100818	COB LOTERI	10,96D	841,86C
06/05/2018	100818	COB COMPE	5,54D	836,32C
07/05/2018	100818	COB MANOEL	28,50D	807,82C



02/01/2018	020818	COB AUTUAT	2,74D	
02/04/2018	020818	COB INTERN	1,37D	1,37D
03/09/2018	020818	COB C BANC	10,96B	5,253
03/09/2018	020818	COB LOTERI	34,25D	5,218
02/04/2018	020818	COB AGENC	2,72D	5,216
02/04/2018	020818	COB COMPE	41,55D	5,174
02/08/2018	990001	APL AUTOM	5,174,72D	
01/04/2018	020818	COB AUTUAT	17,69C	17,69C
01/04/2018	020818	COB INTERN	79,32C	97,32C
23/04/2018	020818	COB LOT OH	361,79C	458,79C
04/04/2018	020818	COB COMPE	1,322,78C	1,781,78C
07/04/2018	030818	COB AUTUAT	1,37D	1,78D
01/04/2018	030818	COB INTERN	1,37D	1,778
03/04/2018	030818	COB LOTERI	13,70D	1,765
03/04/2018	030818	COB COMPE	11,08D	1,754
01/04/2018	990001	APL AUTOM	1,754,06D	
04/04/2018	030818	COB C BANC	604,04C	604,04C
04/04/2018	030818	COB LOT OH	267,75C	871,75C
04/04/2018	030818	COB COMPE	1,172,69C	2,044,69C
04/04/2018	060818	COB C BANC	2,74D	2,041,74D
04/04/2018	060818	COB LOTERI	9,59D	2,032,59D
04/04/2018	060818	COB COMPE	24,93D	2,007,93D
04/04/2018	060818	COB MANOBI	1,50D	2,005,50D
04/04/2018	000020	MANUT LUG	36,50D	1,969,50D
04/04/2018	990001	APL AUTOM	1,969,22D	
04/04/2018	060818	COB AUTUAT	155,59C	155,59C
04/04/2018	060818	COB LOT OH	1,089,70C	1,245,70C
04/04/2018	060818	COB COMPE	1,366,72C	2,612,72C
04/04/2018	070818	COB AUTUAT	1,37D	2,610,77D
04/04/2018	070818	COB LOTERI	16,44D	2,594,44D
04/04/2018	070818	COB COMPE	16,62D	2,577,62D
04/04/2018	990001	APL AUTOM	2,577,58D	
04/04/2018	070818	COB AUTUAT	17,69C	17,69C
04/04/2018	070818	COB LOT OH	1,244,08C	1,261,77C
04/04/2018	070818	COB COMPE	29,181,40C	30,443,17C
04/04/2018	006201	TEV MESM T	200,000,00D	169,558,83D
04/04/2018	080818	COB AUTUAT	1,37D	169,558,20D
04/04/2018	080818	COB LOTERI	9,59D	169,567,79D
04/04/2018	080818	COB COMPE	27,70D	169,595,49D
04/04/2018	727220	RESC AUTOM	169,595,49C	0,00
04/04/2018	080818	COB AUTUAT	17,69C	17,69C
04/04/2018	080818	COB LOT OH	3,168,46C	3,186,15C
04/04/2018	080818	COB COMPE	145,21C	3,331,36C
04/04/2018	090818	COB AUTUAT	1,37D	3,329,99C
04/04/2018	090818	COB LOTERI	16,44D	3,317,55C
04/04/2018	090818	COB COMPE	8,31D	3,305,74C
04/04/2018	090818	COB MANOBI	3,00D	3,302,24C
04/04/2018	990001	APL AUTOM	3,302,24D	0,00
04/04/2018	090818	COB C BANC	79,32C	79,32C
04/04/2018	090818	COB LOT OH	647,35C	726,57C
04/04/2018	090818	COB COMPE	127,52C	854,19C
04/04/2018	100818	COB C BANC	1,37D	852,82C
04/04/2018	100818	COB LOTERI	10,96D	841,86C
04/04/2018	100818	COB COMPE	5,54D	836,32C
04/04/2018	100818	COB MANOBI	28,50D	807,82C



10/03/2018	100818	COB BX 003	4,00D	
12/03/2018	990001	APL AUTOM	803,82D	
15/03/2018	100818	COB C BANC	155,59C	155,59C
15/04/2018	100818	COB LOT OH	698,53C	854,27C
15/04/2018	100818	COB COMPE	3.266,76C	4.120,00C
15/04/2018	130818	COB C BANC	1,37D	4.119,63C
15/04/2018	110818	COB LOTERI	15,07D	4.104,56C
15/04/2018	110818	COB COMPE	55,40D	4.049,16C
15/04/2018	990001	APL AUTOM	4.049,04D	0,00C
15/08/2018	130818	COB COMPE	3.732,91C	3.732,91C
15/08/2018	130818	COB AUTUAT	542,41C	4.275,32C
15/08/2018	130818	COB INTERN	617,18C	4.892,50C
15/08/2018	130818	COB LOT OH	399,63C	5.292,13C
15/08/2018	140818	COB AUTUAT	2,74D	5.289,39C
15/08/2018	140818	COB INTERN	1,37D	5.288,02C
15/08/2018	110818	COB LOTERI	9,59D	5.278,43C
15/08/2018	110818	COB COMPE	55,40D	5.223,03C
15/08/2018	140818	COB BX 003	2,00D	5.221,03D
15/08/2018	990001	APL AUTOM	5.221,03D	0,00C
15/08/2018	140818	COB INTERN	49,03C	49,03C
15/08/2018	140828	COB C BANC	1.048,54C	1.097,07C
15/08/2018	160828	COB LOT OH	823,07C	1.920,14C
15/08/2018	140828	COB COMPE	53,07C	1.973,21C
15/08/2018	150818	COB INTERN	2,74D	1.970,47C
15/08/2018	150838	COB C BANC	10,96D	1.960,51C
15/08/2018	150838	COB LOTERI	15,07D	1.945,44C
15/08/2018	150838	COB COMPE	8,31D	1.937,13C
15/08/2018	130818	COB MANOSI	1,50D	1.935,63C
15/08/2018	990001	APL AUTOM	1.935,13D	0,00C
15/08/2018	150818	COB AUTUAT	17,69C	17,69C
15/08/2018	160818	COB AUTUAT	1,37D	16,32C
15/08/2018	990001	APL AUTOM	16,32D	0,00C
15/08/2018	150838	COB C BANC	863,35C	863,35C
15/08/2018	140818	COB COMPE	155,59C	1.018,94C
15/08/2018	150828	COB LOT OH	624,77C	1.643,71C
15/08/2018	170828	COB C BANC	2,74D	1.640,97C
15/08/2018	170818	COB LOTERI	15,07D	1.625,90C
15/08/2018	170818	COB COMPE	2,77D	1.623,13C
15/08/2018	990001	APL AUTOM	1.623,13D	0,00C
15/08/2018	170818	COB AUTUAT	17,69C	17,69C
15/08/2018	170818	COB C BANC	524,72C	542,41C
15/08/2018	170818	COB LOT OH	35,38C	577,79C
15/08/2018	170818	COB COMPE	1.042,74C	1.620,53C
15/08/2018	200818	COB AUTUAT	1,37D	1.619,16C
15/08/2018	200818	COB C BANC	1,37D	1.617,79C
15/08/2018	200818	COB LOTERI	2,74D	1.615,05C
15/08/2018	200818	COB COMPE	8,31D	1.606,74C
15/08/2018	210818	COB MANOSI	4,50D	1.602,24C
15/08/2018	210818	COB BX 003	2,00D	1.600,24C
15/08/2018	990001	APL AUTOM	1.600,24D	0,00C
15/08/2018	200818	COB C BANC	487,70C	487,70C
15/08/2018	210818	COB LOT OH	456,39C	944,09C
15/08/2018	200818	COB COMPE	70,76C	1.014,85C
15/08/2018	210818	COB C BANC	2,74D	1.012,11C
15/08/2018	210818	COB LOTERI	6,85D	1.005,26C



21/04/2018	210818	COB COMPE	11,08D	
21/04/2018	990001	APL AUTOM	994,18D	
21/04/2018	210818	COB LOT 5H	1.712,66C	1.712,66C
21/04/2018	270818	COB AGN 5H	17,69C	1.730,00C
21/04/2018	270818	COB LOT 5H	13,70D	1.716,00C
21/04/2018	270818	COB AGENC	2,72D	1.713,00C
21/04/2018	990001	APL AUTOM	1,50D	1.712,00C
21/04/2018	270818	COB INTERN	1.712,43D	0,00
21/04/2018	210818	COB C BANC	2.552,64C	2.552,64C
21/04/2018	210818	COB LOT 5H	17,69C	2.570,33C
21/04/2018	240818	COB COMPE	698,00C	3.268,33C
21/04/2018	230818	COB INTERN	287,98C	3.556,31C
21/04/2018	230818	COB C BANC	1,37D	3.554,94C
21/04/2018	230818	COB LOT 5H	1,37D	3.553,57C
21/04/2018	210818	COB COMPE	4,11D	3.549,46C
21/04/2018	990001	APL AUTOM	13,85D	3.535,61C
21/04/2018	230818	COB LOT 5H	3.535,61D	0,00
21/04/2018	230818	COB COMPE	1.590,02C	1.590,02C
21/04/2018	240818	COB LOT 5H	17,69C	1.607,71C
21/04/2018	240818	COB COMPE	13,70D	1.594,01C
21/04/2018	990001	APL AUTOM	2,77D	1.591,24C
21/04/2018	240818	COB AUT DAT	1.591,24D	0,00
21/04/2018	240818	COB LOT 5H	17,69C	17,69C
21/04/2018	240818	COB COMPE	395,37C	413,06C
21/04/2018	270818	COB AUT DAT	1.481,42C	1.894,48C
21/04/2018	270818	COB LOT 5H	1,37D	1.893,11C
21/04/2018	270818	COB COMPE	6,85D	1.886,26C
21/04/2018	240818	COB MANOSI	8,31D	1.877,95C
21/04/2018	000000	MANUT CTA	1,50D	1.876,45C
21/04/2018	990001	APL AUTOM	42,00D	1.834,45C
21/04/2018	270818	COB AUT DAT	1.834,45D	0,00
21/04/2018	270818	COB LOT 5H	17,69C	17,69C
21/04/2018	270818	COB COMPE	3.870,72C	3.888,41C
21/04/2018	280818	COB AUT DAT	932,92C	4.821,33C
21/04/2018	280818	COB LOT 5H	1,37D	4.819,96C
21/04/2018	280818	COB COMPE	21,92D	4.798,04C
21/04/2018	280818	COB BR 033	22,16D	4.775,88C
21/04/2018	990001	APL AUTOM	38,00D	4.737,88C
21/04/2018	280818	COB C BANC	4.737,88D	0,00
21/04/2018	280818	COB LOT 5H	173,28C	173,28C
21/04/2018	280818	COB COMPE	877,39C	1.050,67C
21/04/2018	280818	COB AGN 5H	1.012,23C	2.062,90C
21/04/2018	000000	TEV NESH T	338,63C	2.401,53C
21/04/2018	280818	COB C BANC	147.786,72D	145.385,90C
21/04/2018	280818	COB LOT 5H	2,74D	145.387,64D
21/04/2018	280818	COB AGENC	10,96D	145.398,60D
21/04/2018	280818	COB COMPE	2,72D	145.401,32D
21/04/2018	280818	COB MANOSI	16,62D	145.418,94D
21/04/2018	117120	RESG AUTOM	9,00D	145.427,94D
21/04/2018	280818	COB LOT 5H	145.427,23C	0,00
21/04/2018	280818	COB COMPE	456,38C	456,38C
21/04/2018	280818	COB C BANC	733,38C	1.189,76C
21/04/2018	280818	COB C BANC	687,63C	1.877,39C
21/04/2018	280818	COB LOT 5H	2,74D	1.874,65C
21/04/2018	280818	COB LOT 5H	5,48D	1.869,17C

13/02/2018

GovConta Caixa



30/01/2018	300018	COB CORRE	13,85D	1
30/01/2018	300018	COB MANOJ	121,50D	1,733
30/01/2018	500001	APL AUTOM	1,753,82D	
30/01/2018	300018	COB C BANC	731,56C	731
30/01/2018	300018	COB LOT JH	1,383,18C	2,114
30/01/2018	300018	COB CORRE	3,202,02C	5,315
30/01/2018	300018	COB C BANC	1,37D	5,315
30/01/2018	300018	COB LOT JH	10,96D	5,304
30/01/2018	300018	COB CORRE	27,70D	5,276
30/01/2018	300018	COB MANOJ	49,50D	5,227,2
30/01/2018	500001	APL AUTOM	5,227,23D	0
30/01/2018		Saldo Anterior		0

IMPRIMIR

FECHAR

Documento Assinado Digitalmente por: MIGUEL DE SOUZA LEAO COELHO, VALKIRIA ALVES CAVALCANTI BIONES
 Acesse em: <https://cfc.cfc.br/pe.gov.br/cfp/validaDoc.seam> Código do documento: 44676feb-7d8e-4d96-995c-1ad252c6a5d5



:: Extrato das Contas Individuais

Origem do Extrato:

GovConta CAIXA:

Conta Referência:

Nome:

Período:

GOVCONTA CAIXA

354860001

3548/006/00000013

AUT MUN DE MOB PETROLINA AMAPA

de: 01/09/2018 até: 31/10/2018

Data Mov	Nr. Doc.	Histórico	Valor (R\$)	Saldo
03/09/2018	310818	COB COMPE	2.757,83C	2.757,83C
03/09/2018	310818	COB AUTOAT	204,40C	2.962,23C
03/09/2018	310818	COB C BANC	155,59C	3.117,82C
03/09/2018	310818	COB LOT DH	1.614,07C	4.731,89C
03/09/2018	030918	COB AUTOAT	2,74D	4.729,15C
03/09/2018	030918	COB C BANC	1,37D	4.727,78C
03/09/2018	030918	COB LOTERI	9,59D	4.718,19C
03/09/2018	030918	COB COMPE	27,70D	4.690,49C
03/09/2018	030918	COB MAN061	27,00D	4.663,49C
03/09/2018	990001	APL AUTOM	4.663,49D	0,00
04/09/2018	030918	COB LOT DH	206,22C	206,22C
04/09/2018	030918	COB COMPE	544,85C	751,07C
04/09/2018	040918	COB LOTERI	4,11D	746,96C
04/09/2018	040918	COB COMPE	11,08D	735,88C
04/09/2018	990001	APL AUTOM	735,88D	0,00
05/09/2018	040918	COB LOT DH	340,76C	340,76C
05/09/2018	040918	COB COMPE	1.751,12C	2.091,92C
05/09/2018	050918	COB LOTERI	4,11D	2.087,81C
05/09/2018	050918	COB COMPE	13,85D	2.073,96C
05/09/2018	990001	APL AUTOM	2.073,96D	0,00
06/09/2018	050918	COB C BANC	155,59C	155,59C
06/09/2018	050918	COB LOT DH	311,18C	466,77C
06/09/2018	050918	COB COMPE	866,40C	1.333,17C
06/09/2018	060918	COB C BANC	1,37D	1.331,80C
06/09/2018	060918	COB LOTERI	2,74D	1.329,06C
06/09/2018	060918	COB COMPE	8,31D	1.320,75C
06/09/2018	990001	APL AUTOM	1.320,75D	0,00
10/09/2018	060918	COB LOT DH	1.239,79C	1.239,79C
10/09/2018	060918	COB COMPE	336,19C	1.575,98C
10/09/2018	100918	COB LOTERI	6,85D	1.569,13C
10/09/2018	100918	COB COMPE	8,31D	1.560,82C
10/09/2018	100918	COB MAN061	31,50D	1.529,32C
10/09/2018	100918	COB BX 063	38,00D	1.491,32C
10/09/2018	990001	APL AUTOM	1.491,32D	0,00
11/09/2018	100918	COB AUTOAT	17,69C	17,69C
11/09/2018	100918	COB INTERN	35,38C	53,07C
11/09/2018	100918	COB LOT DH	1.194,04C	1.247,11C
11/09/2018	100918	COB COMPE	26.802,94C	28.050,05C
11/09/2018	110918	COB AUTOAT	1,37D	28.048,68C
11/09/2018	110918	COB INTERN	2,74D	28.045,94C
11/09/2018	110918	COB LOTERI	2,74D	28.043,20C
11/09/2018	110918	COB COMPE	24,93D	28.018,27C
11/09/2018	110918	COB MAN061	1,50D	28.016,77C

Documento Assinado Digitalmente por: MIGUEL DE SOUZA LEAO COELHO, YALKIRIA ALVES CAVALCANTI BIONES
 Acesse em: <https://cfc.ice.gov.br/epv/validadoc.seam?Codigo.do.documento:44676feb-7d8e-4096-995c-1ad2526a3d5>



Documento Assinado Digitalmente por: MIGUEL DE SOUZA TEAO COELHO, VALERIA ALVES CAVALCANTI BIONES
 Acesse em: <https://cfe.ice.pe.gov.br/epd/validacao/seam> Código do documento: 44676feb-7d8e-4d96-995c-1ad252c6a5d5

11/09/2018	990001	APL AUTOM	28,016,77D	
12/09/2018	110918	COB LOT DH	425,88C	447,35C
12/09/2018	121131	DP DIN LOT	35,00C	46,00C
12/09/2018	120918	COB LOTERI	6,85D	45,00C
12/09/2018	120918	COB MAN061	1,50D	45,00C
12/09/2018	990001	APL AUTOM	452,53D	0,00
13/09/2018	120918	COB LOT DH	101,88C	10,00C
13/09/2018	120918	COB COMPE	1.216,02C	1.31,00C
13/09/2018	120918	COB C BANC	79,32C	1.39,00C
13/09/2018	130918	COB C BANC	1,37D	1.39,00C
13/09/2018	130918	COB LOTERI	5,48D	1.39,00C
13/09/2018	130918	COB COMPE	13,85D	1.37,00C
13/09/2018	990001	APL AUTOM	1.376,52D	0,00
14/09/2018	130918	COB LOT DH	1.151,60C	1.15,00C
14/09/2018	130918	COB COMPE	1.049,44C	2.20,00C
14/09/2018	140918	COB LOTERI	17,81D	2.18,00C
14/09/2018	140918	COB COMPE	5,54D	2.17,00C
14/09/2018	140918	COB MAN061	1,50D	2.17,00C
14/09/2018	990001	APL AUTOM	2.176,19D	0,00
17/09/2018	140918	COB LOT DH	616,85C	61,00C
17/09/2018	140918	COB COMPE	188,53C	80,00C
17/09/2018	170918	COB LOTERI	10,96D	79,00C
17/09/2018	170918	COB COMPE	5,54D	78,00C
17/09/2018	170918	COB MAN061	1,50D	78,00C
17/09/2018	990001	APL AUTOM	787,38D	0,00
18/09/2018	170918	COB INTERN	35,38C	35,00C
18/09/2018	170918	COB LOT DH	1.340,46C	1.37,00C
18/09/2018	170918	COB COMPE	328,87C	1.70,00C
18/09/2018	180918	COB LOTERI	12,33D	1.69,00C
18/09/2018	180918	COB COMPE	8,31D	1.68,00C
18/09/2018	180918	COB INTERN	2,74D	1.68,00C
18/09/2018	990001	APL AUTOM	1.681,33D	0,00
19/09/2018	180918	COB INTERN	2.926,34C	2.926,34C
19/09/2018	180918	COB LOT DH	344,12C	3.270,46C
19/09/2018	180918	COB COMPE	17,69C	3.288,15C
19/09/2018	190918	COB INTERN	5,48D	3.282,67C
19/09/2018	190918	COB LOTERI	4,11D	3.278,56C
19/09/2018	190918	COB COMPE	2,77D	3.275,79C
19/09/2018	190918	COB MAN061	3,00D	3.272,79C
19/09/2018	990001	APL AUTOM	3.272,79D	0,00
20/09/2018	190918	COB C BANC	79,32C	79,32C
20/09/2018	190918	COB LOT DH	430,75C	510,07C
20/09/2018	190918	COB COMPE	902,40C	1.412,47C
20/09/2018	200918	COB C BANC	1,37D	1.411,10C
20/09/2018	200918	COB LOTERI	9,59D	1.401,51C
20/09/2018	200918	COB COMPE	5,54D	1.395,97C
20/09/2018	990001	APL AUTOM	1.395,97D	0,00
21/09/2018	200918	COB INTERN	17,69C	17,69C
21/09/2018	200918	COB LOT DH	704,70C	722,39C
21/09/2018	200918	COB COMPE	157,40C	879,79C
21/09/2018	210918	COB INTERN	1,37D	878,42C
21/09/2018	210918	COB LOTERI	4,11D	874,31C
21/09/2018	210918	COB COMPE	13,85D	860,46C
21/09/2018	210918	COB MAN061	1,50D	858,96C
21/09/2018	990001	APL AUTOM	858,96D	0,00



25/09/2018	240918	COB AUTOAT	1.088,49C	
25/09/2018	240918	COB INTERN	17,69C	
25/09/2018	240918	COB C BANC	97,01C	1.203,11C
25/09/2018	240918	COB LOT DH	1.121,44C	2.324,66C
25/09/2018	240918	COB COMPE	35,38C	2.360,00C
25/09/2018	250918	COB AUTOAT	4,11D	2.355,99C
25/09/2018	250918	COB INTERN	1,37D	2.354,55C
25/09/2018	250918	COB C BANC	2,74D	2.351,77C
25/09/2018	250918	COB LOTERI	4,11D	2.347,66C
25/09/2018	250918	COB COMPE	5,54D	2.342,11C
25/09/2018	250918	COB MAN061	3,00D	2.339,11C
25/09/2018	000000	MANUT CTA	42,00D	2.297,11C
25/09/2018	990001	APL AUTOM	2.297,14D	
26/09/2018	250918	COB LOT DH	223,91C	223,91C
26/09/2018	260918	COB LOTERI	5,48D	218,43C
26/09/2018	990001	APL AUTOM	218,43D	
27/09/2018	260918	COB LOT DH	853,59C	853,59C
27/09/2018	270918	COB AGN DH	186,09C	1.039,68C
27/09/2018	270918	COB LOTERI	6,85D	1.032,83C
27/09/2018	270918	COB AGENC	2,72D	1.030,11C
27/09/2018	270918	COB BX 063	6,00D	1.024,11C
27/09/2018	990001	APL AUTOM	1.024,11D	
28/09/2018	270918	COB LOT DH	334,97C	334,97C
28/09/2018	270918	COB COMPE	680,31C	1.015,28C
28/09/2018	280918	COB LOTERI	6,85D	1.008,43C
28/09/2018	280918	COB COMPE	5,54D	1.002,89C
28/09/2018	280918	COB MAN061	4,50D	998,39C
28/09/2018	280918	COB BX 063	72,00D	926,39C
28/09/2018	990001	APL AUTOM	926,39D	
01/10/2018	280918	COB AUTOAT	17,69C	17,69C
01/10/2018	280918	COB C BANC	170,84C	188,53C
01/10/2018	280918	COB LOT DH	516,77C	705,30C
01/10/2018	280918	COB COMPE	1.737,06C	2.442,36C
01/10/2018	011018	COB AUTOAT	1,37D	2.440,99C
01/10/2018	011018	COB C BANC	1,37D	2.439,62C
01/10/2018	011018	COB LOTERI	10,96D	2.428,66C
01/10/2018	011018	COB COMPE	8,31D	2.420,35C
01/10/2018	011018	COB MAN061	142,50D	2.277,85C
01/10/2018	990001	APL AUTOM	2.277,85D	0,00
02/10/2018	011018	COB C BANC	707,76C	707,76C
02/10/2018	011018	COB LOT DH	188,53C	896,29C
02/10/2018	011018	COB COMPE	3.255,34C	4.151,63C
02/10/2018	021018	COB C BANC	1,37D	4.150,26C
02/10/2018	021018	COB LOTERI	2,74D	4.147,52C
02/10/2018	021018	COB COMPE	27,70D	4.119,82C
02/10/2018	021018	COB MAN061	1,50D	4.118,32C
02/10/2018	021018	COB BX 063	2,00D	4.116,32C
02/10/2018	990001	APL AUTOM	4.116,32D	0,00
03/10/2018	021018	COB LOT DH	206,83C	206,83C
03/10/2018	021018	COB COMPE	190,97C	397,80C
03/10/2018	031018	COB AGN DH	17,69C	415,49C
03/10/2018	031018	COB LOTERI	4,11D	411,38C
03/10/2018	031018	COB AGENC	2,72D	408,66C
03/10/2018	031018	COB COMPE	8,31D	400,35C
03/10/2018	031018	COB MAN061	3,00D	397,35C

Documento Assinado Digitalmente por: MIGUEL DE SODZA LEO COELHO, VALKIRIA ALVES CAVALCANTI BIONES.
 Acesse em: https://eic.ice.pe.gov.br/epp/validaDoc.seam?codigo_documento=44676eb7d864d96c9956c1ad52526a5d5



03/10/2018	990001	APL AUTOM	397,35D	
04/10/2018	031018	COB LOT DH	376,14C	
04/10/2018	031018	COB COMPE	596,71C	97,85C
04/10/2018	041018	COB LOTERI	6,85D	96,00C
04/10/2018	041018	COB COMPE	5,54D	96,00C
04/10/2018	041018	COB MAN061	3,00D	95,00C
04/10/2018	990001	APL AUTOM	957,46D	0,00
05/10/2018	041018	COB C BANC	17,69C	1,00C
05/10/2018	041018	COB LOT DH	1.453,95C	1.47,00C
05/10/2018	041018	COB COMPE	35,38C	1.50,00C
05/10/2018	051018	COB AGN DH	3.053,75C	4.56,00C
05/10/2018	051018	COB C BANC	1,37D	4.55,00C
05/10/2018	051018	COB LOTERI	6,85D	4.55,00C
05/10/2018	051018	COB AGENC	2,72D	4.54,00C
05/10/2018	051018	COB COMPE	5,54D	4.54,00C
05/10/2018	990001	APL AUTOM	4.544,29D	0,00
08/10/2018	051018	COB LOT DH	70,76C	7,00C
08/10/2018	081018	COB LOTERI	5,48D	6,00C
08/10/2018	081018	COB MAN061	6,00D	5,00C
08/10/2018	990001	APL AUTOM	59,28D	0,00
09/10/2018	081018	COB AUTOAT	158,64C	15,00C
09/10/2018	081018	COB LOT DH	173,28C	33,00C
09/10/2018	081018	COB COMPE	17,69C	34,00C
09/10/2018	091018	COB AUTOAT	2,74D	34,00C
09/10/2018	091018	COB LOTERI	2,74D	34,00C
09/10/2018	091018	COB COMPE	2,77D	34,00C
09/10/2018	990001	APL AUTOM	341,36D	0,00
10/10/2018	091018	COB AUTOAT	17,69C	1,00C
10/10/2018	091018	COB LOT DH	155,59C	17,00C
10/10/2018	091018	COB COMPE	920,09C	1.09,00C
10/10/2018	101018	COB AUTOAT	1,37D	1.09,00C
10/10/2018	101018	COB LOTERI	1,37D	1.090,60C
10/10/2018	101018	COB COMPE	8,31D	1.082,30C
10/10/2018	990001	APL AUTOM	1.082,32D	0,00
11/10/2018	101018	COB AUTOAT	17,69C	17,69C
11/10/2018	101018	COB C BANC	173,28C	190,97C
11/10/2018	101018	COB LOT DH	222,09C	413,06C
11/10/2018	101018	COB COMPE	236,73C	649,79C
11/10/2018	111018	COB C BANC	2,74D	647,05C
11/10/2018	111018	COB LOTERI	4,11D	642,94C
11/10/2018	111018	COB COMPE	8,31D	634,63C
11/10/2018	111018	COB MAN061	3,00D	631,63C
11/10/2018	111018	COB AUTOAT	1,37D	630,26C
11/10/2018	990001	APL AUTOM	630,26D	0,00
15/10/2018	111018	COB AUTOAT	17,69C	17,69C
15/10/2018	111018	COB C BANC	234,91C	252,60C
15/10/2018	111018	COB LOT DH	312,91C	565,51C
15/10/2018	111018	COB COMPE	1.288,62C	1.854,13C
15/10/2018	151018	COB AUTOAT	1,37D	1.852,76C
15/10/2018	151018	COB C BANC	2,74D	1.850,02C
15/10/2018	151018	COB LOTERI	5,48D	1.844,54C
15/10/2018	151018	COB COMPE	11,08D	1.833,46C
15/10/2018	151018	COB MAN061	3,00D	1.830,46C
15/10/2018	151018	COB BX 063	2,00D	1.828,46C
15/10/2018	990001	APL AUTOM	1.828,46D	0,00

Documento Assinado Digitalmente por: MIGUEL DE SOUZA LEAO COLHO, VALKIRIA ALVES CAVALLANTIBIONES
 Acesso em: https://sigov.br/ep/validarDoc.shtm Código do documento: 44676feb-7d8e-4d90-995e-1ad2526a5d5



16/10/2018	161018	COB AGN DH	17,69C	
16/10/2018	161018	COB AGENC	2,72D	
16/10/2018	161018	COB BX 063	2,00D	
16/10/2018	990001	APL AUTOM	12,97D	
17/10/2018	161018	COB AUTOAT	75,48C	
17/10/2018	161018	COB LOT DH	381,94C	
17/10/2018	161018	COB COMPE	17,69C	
17/10/2018	171018	COB AGN DH	17,69C	
17/10/2018	171018	COB AUTOAT	2,74D	
17/10/2018	171018	COB LOTERI	8,22D	
17/10/2018	171018	COB AGENC	2,72D	
17/10/2018	171018	COB COMPE	2,77D	
17/10/2018	171018	COB MAN061	1,50D	
17/10/2018	990001	APL AUTOM	474,85D	
18/10/2018	171018	COB LOT DH	223,91C	
18/10/2018	171018	COB COMPE	17,69C	
18/10/2018	000137	RG CDB FLX	2.305,66C	
18/10/2018	005089	TEV MESM T	83.000,00D	
18/10/2018	181018	COB LOTERI	5,48D	
18/10/2018	181018	COB COMPE	2,77D	
18/10/2018	181018	COB BX 063	2,00D	
18/10/2018	727220	RESG AUTOM	80.462,99C	
19/10/2018	181018	COB INTERN	17,69C	
19/10/2018	181018	COB LOT DH	170,84C	
19/10/2018	181018	COB COMPE	415,51C	
19/10/2018	191018	COB INTERN	1,37D	
19/10/2018	191018	COB LOTERI	1,37D	
19/10/2018	191018	COB COMPE	11,08D	
19/10/2018	191018	COB MAN061	3,00D	
19/10/2018	990001	APL AUTOM	587,22D	
22/10/2018	191018	COB C BANC	17,69C	
22/10/2018	191018	COB LOT DH	313,00C	
22/10/2018	191018	COB COMPE	17,69C	
22/10/2018	221018	COB C BANC	1,37D	
22/10/2018	221018	COB LOTERI	8,22D	
22/10/2018	221018	COB COMPE	2,77D	
22/10/2018	221018	COB MAN061	1,50D	
22/10/2018	221018	COB BX 063	2,00D	
22/10/2018	990001	APL AUTOM	332,52D	
23/10/2018	221018	COB LOT DH	303,23C	
23/10/2018	221018	COB COMPE	44,23C	
23/10/2018	231018	COB AGN DH	3.053,75C	
23/10/2018	231018	COB LOTERI	6,85D	
23/10/2018	231018	COB AGENC	2,72D	
23/10/2018	231018	COB COMPE	8,31D	
23/10/2018	990001	APL AUTOM	3.383,33D	
24/10/2018	231018	COB C BANC	17,69C	
24/10/2018	231018	COB LOT DH	809,64C	
24/10/2018	231018	COB COMPE	524,72C	
24/10/2018	241018	COB C BANC	1,37D	
24/10/2018	241018	COB LOTERI	6,85D	
24/10/2018	241018	COB COMPE	2,77D	
24/10/2018	241018	COB BX 063	2,00D	
24/10/2018	990001	APL AUTOM	1.339,06D	
25/10/2018	241018	COB AUTOAT	773,66C	

Documento Assinado Digitalmente por: MIGUEL DE SOUZA LEAO COELHO, VALERIA ALVES CAVALCANTI BIONES
 Acesse em: <https://ctce.ice.pe.gov.br/epi/validarDoc.seam> Código do documento: 44676feb-7d8e-4d96-995c-1ad2526a5d5



:: Extrato das Contas Individuais

Origem do Extrato:

GovConta CAIXA:

Conta Referência:

Nome:

Período:

GOVCONTA CAIXA

354860001

3548/006/00000013

AUT MUN DE MOB PETROLINA AMB

de: 01/11/2018 até: 31/12/2018

Data Mov	Nr. Doc.	Histórico	Valor (R\$)	Sol.
01/11/2018	311018	COB AUTOAT	17,69C	17,69C
01/11/2018	311018	COB INTERN	17,69C	35,38C
01/11/2018	311018	COB C BANC	311,18C	346,56C
01/11/2018	311018	COB LOT DH	1.994,87C	2.341,43C
01/11/2018	311018	COB COMPE	899,60C	3.241,03C
01/11/2018	011118	COB COMPE	11,08D	3.229,95C
01/11/2018	011118	COB C BANC	2,74D	3.227,21C
01/11/2018	011118	COB AUTOAT	1,37D	3.225,84C
01/11/2018	011118	COB INTERN	1,37D	3.224,47C
01/11/2018	011118	COB LOTERI	21,92D	3.202,55C
01/11/2018	011118	COB MAN061	3,00D	3.199,55C
01/11/2018	990001	APL AUTOM	3.199,55D	
05/11/2018	011118	COB LOT DH	17,69C	17,69C
05/11/2018	011118	COB COMPE	6.670,18C	6.687,87C
05/11/2018	051118	COB LOTERI	1,37D	6.686,50C
05/11/2018	051118	COB COMPE	11,08D	6.675,42C
05/11/2018	051118	COB MAN061	7,50D	6.667,92C
05/11/2018	990001	APL AUTOM	6.667,92D	
06/11/2018	051118	COB AUTOAT	17,69C	17,69C
06/11/2018	051118	COB LOT DH	328,87C	346,56C
06/11/2018	061118	COB AUTOAT	1,37D	345,19C
06/11/2018	061118	COB LOTERI	4,11D	341,08C
06/11/2018	061118	COB BX 063	4,00D	337,08C
06/11/2018	990001	APL AUTOM	337,08D	0,00
07/11/2018	061118	COB COMPE	7.346,18C	7.346,18C
07/11/2018	061118	COB AUTOAT	17,69C	7.363,87C
07/11/2018	061118	COB INTERN	155,59C	7.519,46C
07/11/2018	061118	COB LOT DH	684,57C	8.204,03C
07/11/2018	071118	COB AUTOAT	1,37D	8.202,66C
07/11/2018	071118	COB INTERN	1,37D	8.201,29C
07/11/2018	071118	COB LOTERI	9,59D	8.191,70C
07/11/2018	071118	COB COMPE	2,77D	8.188,93C
07/11/2018	071118	COB MAN061	1,50D	8.187,43C
07/11/2018	990001	APL AUTOM	8.187,43D	0,00
08/11/2018	071118	COB AUTOAT	17,69C	17,69C
08/11/2018	071118	COB LOT DH	346,56C	364,25C
08/11/2018	071118	COB COMPE	390,50C	754,75C
08/11/2018	081118	COB AUTOAT	1,37D	753,38C
08/11/2018	081118	COB LOTERI	5,48D	747,90C
08/11/2018	081118	COB COMPE	8,31D	739,59C
08/11/2018	081118	COB MAN061	3,00D	736,59C
08/11/2018	990001	APL AUTOM	736,59D	0,00
09/11/2018	081118	COB C BANC	17,69C	17,69C

Documento Assinado Digitalmente por: MIGUEL DE SOUZA LEAO COELHO, VALERIA ALVES CAVACANTIBIONES
 Acesse em: <https://cfe.tee.pe.gov.br/cfp/validadoc/seam/Codigo.do?documento=44676feb-7d8e-4d96-995c-1ad252c6a5d5>



09/11/2018	081118	COB LOT DH	270,29C	
09/11/2018	081118	COB COMPE	173,28C	
09/11/2018	091118	COB AGN DH	3.053,75C	3.511,00C
09/11/2018	091118	COB C BANC	1,37D	3.511,68C
09/11/2018	091118	COB LOTERI	5,48D	3.508,11C
09/11/2018	091118	COB AGENC	2,72D	3.507,44C
09/11/2018	091118	COB COMPE	5,54D	3.499,90C
09/11/2018	091118	COB BX 063	2,00D	3.498,90C
09/11/2018	990001	APL AUTOM	3.497,90D	0,00
12/11/2018	091118	COB LOT DH	853,59C	853,59C
12/11/2018	091118	COB COMPE	234,91C	1.088,50C
12/11/2018	121118	COB LOTERI	10,96D	1.077,54C
12/11/2018	121118	COB COMPE	5,54D	1.072,00C
12/11/2018	121118	COB MAN061	3,00D	1.068,00C
12/11/2018	121118	COB BX 063	2,00D	1.066,00C
12/11/2018	990001	APL AUTOM	1.067,00D	0,00
13/11/2018	121118	COB AUTOAT	526,65C	526,65C
13/11/2018	121118	COB LOT DH	1.441,77C	1.968,41C
13/11/2018	121118	COB COMPE	155,59C	2.124,00C
13/11/2018	131118	COB AUTOAT	2,74D	2.121,26C
13/11/2018	131118	COB LOTERI	12,33D	2.108,93C
13/11/2018	131118	COB COMPE	2,77D	2.106,16C
13/11/2018	990001	APL AUTOM	2.106,17D	0,00
14/11/2018	131118	COB AUTOAT	17,69C	17,69C
14/11/2018	131118	COB INTERN	17,69C	35,38C
14/11/2018	131118	COB LOT DH	602,19C	637,57C
14/11/2018	131118	COB COMPE	1.039,68C	1.677,25C
14/11/2018	141118	COB AUTOAT	1,37D	1.675,88C
14/11/2018	141118	COB INTERN	1,37D	1.674,51C
14/11/2018	141118	COB LOTERI	10,96D	1.663,55C
14/11/2018	141118	COB COMPE	5,54D	1.658,01C
14/11/2018	990001	APL AUTOM	1.658,01D	0,00
16/11/2018	141118	COB LOT DH	511,27C	511,27C
16/11/2018	141118	COB COMPE	318,50C	829,77C
16/11/2018	161118	COB LOTERI	12,33D	817,44C
16/11/2018	161118	COB COMPE	5,54D	811,90C
16/11/2018	161118	COB MAN061	1,50D	810,40C
16/11/2018	990001	APL AUTOM	810,40D	0,00
19/11/2018	161118	COB COMPE	326,43C	326,43C
19/11/2018	191118	COB COMPE	5,54D	320,89C
19/11/2018	191118	COB MAN061	3,00D	317,89C
19/11/2018	191118	COB BX 063	2,00D	315,89C
19/11/2018	990001	APL AUTOM	315,89D	0,00
20/11/2018	191118	COB AUTOAT	17,69C	17,69C
20/11/2018	191118	COB C BANC	381,72C	399,41C
20/11/2018	191118	COB LOT DH	1.548,64C	1.948,05C
20/11/2018	201118	COB MAN061	1,50D	1.946,55C
20/11/2018	201118	COB AUTOAT	1,37D	1.945,18C
20/11/2018	201118	COB C BANC	1,37D	1.943,81C
20/11/2018	201118	COB LOTERI	17,81D	1.926,00C
20/11/2018	990001	APL AUTOM	1.926,00D	0,00
21/11/2018	201118	COB AUTOAT	17,69C	17,69C
21/11/2018	201118	COB INTERN	17,69C	35,38C
21/11/2018	201118	COB LOT DH	150,08C	185,46C
21/11/2018	201118	COB COMPE	4.884,17C	5.069,63C

Documento Assinado Digitalmente por: MIGUEL DE SOUZA LEO COELHO, VALERIA ALVES CAVALCANTI BIONES
 Acesse em: <https://sice.ice.pe.gov.br/epd/validacao.shtm> Código do documento: 44676feb-7d8e-4d96-995c-1ad252c6a5d5



21/11/2018	211118	COB AUTOAT	1,37D	
21/11/2018	211118	COB INTERN	1,37D	
21/11/2018	211118	COB LOTERI	6,85D	5.066,22C
21/11/2018	211118	COB COMPE	2,77D	5.051,22C
21/11/2018	990001	APL AUTOM	5.057,27D	0,00
22/11/2018	211118	COB LOT DH	438,69C	438,69C
22/11/2018	221118	COB LOTERI	5,48D	433,22C
22/11/2018	221118	COB MAN061	1,50D	431,71D
22/11/2018	990001	APL AUTOM	431,71D	0,00
23/11/2018	221118	COB C BANC	17,69C	17,69C
23/11/2018	221118	COB LOT DH	226,35C	244,00C
23/11/2018	221118	COB COMPE	155,59C	399,60C
23/11/2018	231118	COB C BANC	1,37D	398,23C
23/11/2018	231118	COB LOTERI	6,85D	391,38C
23/11/2018	231118	COB COMPE	2,77D	388,61C
23/11/2018	231118	COB BX 063	2,00D	386,61D
23/11/2018	990001	APL AUTOM	386,64D	0,00
26/11/2018	231118	COB INTERN	17,69C	17,69C
26/11/2018	231118	COB LOT DH	713,25C	730,90C
26/11/2018	231118	COB COMPE	317,28C	1.048,22C
26/11/2018	261118	COB INTERN	1,37D	1.046,85C
26/11/2018	261118	COB LOTERI	9,59D	1.037,26C
26/11/2018	261118	COB COMPE	11,08D	1.026,18C
26/11/2018	000000	MANUT CTA	42,00D	984,18D
26/11/2018	990001	APL AUTOM	984,18D	0,00
27/11/2018	261118	COB AUTOAT	508,96C	508,96C
27/11/2018	261118	COB LOT DH	555,22C	1.064,18C
27/11/2018	261118	COB COMPE	1.228,83C	2.293,01C
27/11/2018	271118	COB AUTOAT	1,37D	2.291,64C
27/11/2018	271118	COB LOTERI	10,96D	2.280,68C
27/11/2018	271118	COB COMPE	11,08D	2.269,60C
27/11/2018	271118	COB BX 063	20,00D	2.249,60D
27/11/2018	990001	APL AUTOM	2.249,60D	0,00
28/11/2018	271118	COB C BANC	17,69C	17,69C
28/11/2018	271118	COB LOT DH	627,51C	645,20C
28/11/2018	271118	COB COMPE	613,80C	1.259,00C
28/11/2018	281118	COB C BANC	1,37D	1.257,63C
28/11/2018	281118	COB LOTERI	6,85D	1.250,78C
28/11/2018	281118	COB COMPE	11,08D	1.239,70C
28/11/2018	281118	COB MAN061	1,50D	1.238,20C
28/11/2018	281118	COB BX 063	66,00D	1.172,20C
28/11/2018	990001	APL AUTOM	1.172,20D	0,00
29/11/2018	281118	COB AUTOAT	17,69C	17,69C
29/11/2018	281118	COB INTERN	17,69C	35,38C
29/11/2018	281118	COB LOT DH	291,03C	326,41C
29/11/2018	291118	COB AUTOAT	1,37D	325,04C
29/11/2018	291118	COB INTERN	1,37D	323,67C
29/11/2018	291118	COB LOTERI	8,22D	315,45C
29/11/2018	291118	COB MAN061	6,00D	309,45C
29/11/2018	291118	COB BX 063	34,00D	275,45C
29/11/2018	990001	APL AUTOM	275,45D	0,00
30/11/2018	291118	COB C BANC	170,84C	170,84C
30/11/2018	291118	COB LOT DH	662,60C	833,44C
30/11/2018	291118	COB COMPE	707,78C	1.541,22C
30/11/2018	301118	COB C BANC	1,37D	1.539,85C

Documento Assinado Digitalmente por: MIGUEL DE SOUZA LEO COELHO, VALERIA ALVES CAVALCANTI BIONES
 Acesse em: <https://sice.ice.pe.gov.br/epp/validacao/seim> Código do documento: 44676fb-7d8e-4d96-995c-1ad2526a5d5



30/11/2018	301118	COB LOTERI	10,96D	
30/11/2018	301118	COB COMPE	19,39D	
30/11/2018	301118	COB MAN061	120,00D	1.387,50C
30/11/2018	301118	COB BX 063	2,00D	1.387,50C
30/11/2018	990001	APL AUTOM	1.387,50D	0,00
03/12/2018	301118	COB INTERN	17,69C	1.667,19C
03/12/2018	301118	COB C BANC	79,32C	955,81C
03/12/2018	301118	COB LOT DH	854,79C	955,81C
03/12/2018	301118	COB COMPE	18.561,47C	19.511,22C
03/12/2018	031218	COB INTERN	1,37D	19.511,22C
03/12/2018	031218	COB C BANC	1,37D	19.511,22C
03/12/2018	031218	COB LOTERI	15,07D	19.495,44C
03/12/2018	031218	COB COMPE	210,52D	19.284,92C
03/12/2018	031218	COB MAN061	66,00D	19.218,92C
03/12/2018	031218	COB BX 063	4,00D	19.214,94D
03/12/2018	990001	APL AUTOM	19.214,94D	0,00
04/12/2018	031218	COB AUTOAT	170,84C	170,84C
04/12/2018	031218	COB C BANC	17,69C	188,53C
04/12/2018	031218	COB LOT DH	1.270,91C	1.459,44C
04/12/2018	041218	COB AGN DH	17,69C	1.477,13C
04/12/2018	041218	COB C BANC	1,37D	1.475,76C
04/12/2018	041218	COB LOTERI	8,22D	1.467,54C
04/12/2018	041218	COB AGENC	2,72D	1.464,82C
04/12/2018	041218	COB AUTOAT	1,37D	1.463,45D
04/12/2018	990001	APL AUTOM	1.463,45D	0,00
05/12/2018	041218	COB INTERN	17,69C	17,69C
05/12/2018	041218	COB C BANC	17,69C	35,38C
05/12/2018	041218	COB LOT DH	323,07C	358,46C
05/12/2018	051218	COB AGN DH	17,69C	376,15C
05/12/2018	051218	COB INTERN	1,37D	374,78C
05/12/2018	051218	COB C BANC	1,37D	373,41C
05/12/2018	051218	COB LOTERI	2,74D	370,67C
05/12/2018	051218	COB AGENC	2,72D	367,95C
05/12/2018	051218	COB MAN061	1,50D	366,44C
05/12/2018	990001	APL AUTOM	366,44D	0,00
06/12/2018	051218	COB AUTOAT	17,69C	17,69C
06/12/2018	051218	COB LOT DH	106,14C	123,83C
06/12/2018	002042	TEV MESM T	84.000,00D	83.876,17D
06/12/2018	061218	COB AUTOAT	1,37D	83.877,54D
06/12/2018	061218	COB LOTERI	8,22D	83.885,76D
06/12/2018	061218	COB BX 063	2,00D	83.887,76D
06/12/2018	727220	RESG AUTOM	83.887,76C	0,00
07/12/2018	061218	COB AUTOAT	17,69C	17,69C
07/12/2018	061218	COB LOT DH	810,25C	827,94C
07/12/2018	061218	COB COMPE	17,69C	845,63C
07/12/2018	071218	COB AUTOAT	1,37D	844,26C
07/12/2018	071218	COB LOTERI	16,44D	827,82C
07/12/2018	071218	COB COMPE	2,77D	825,05C
07/12/2018	990001	APL AUTOM	825,05D	0,00
10/12/2018	071218	COB INTERN	17,69C	17,69C
10/12/2018	071218	COB LOT DH	261,73C	279,42C
10/12/2018	071218	COB COMPE	17,69C	297,11C
10/12/2018	101218	COB INTERN	1,37D	295,74C
10/12/2018	101218	COB LOTERI	9,59D	286,15C
10/12/2018	101218	COB COMPE	2,77D	283,38C

Documento Assinado Digitalmente por: MIGUEL DE SOUZA LEAO COELHO, VALERIA ALVES CAVALCANTI BIONES
 Acesso em: https://cfe.ce.gov.br/epa/validarDoc.seam?codigo_documento=44676eb-7d86-4d96-995c-1ad5256a5d5



Documento Assinado Digitalmente por: MIGUEL DE SOUZA LEÃO COELHO, VALERIA ALVES CAVALCANTI BIONES
 Acesse em: <https://sicr.ice.pe.gov.br/epd/validacao.seam> Código do documento: 44676feb-7d8e-4d96-995c-1ad2526a5d5

10/12/2018	101218	COB MAN061	4,50D	
10/12/2018	990001	APL AUTOM	278,88D	
11/12/2018	101218	COB LOT DH	346,56C	346,56C
11/12/2018	101218	COB COMPE	173,28C	519,84C
11/12/2018	111218	COB AGN DH	79,32C	599,16C
11/12/2018	111218	COB LOTERI	5,48D	599,60C
11/12/2018	111218	COB AGENC	2,72D	599,88C
11/12/2018	111218	COB COMPE	5,54D	588,92C
11/12/2018	990001	APL AUTOM	585,42D	0,00
12/12/2018	111218	COB AUTOAT	35,38C	35,38C
12/12/2018	111218	COB C BANC	155,59C	199,97C
12/12/2018	111218	COB LOT DH	88,45C	278,42C
12/12/2018	121218	COB AUTOAT	2,74D	278,60C
12/12/2018	121218	COB C BANC	1,37D	277,23C
12/12/2018	121218	COB LOTERI	6,85D	268,38C
12/12/2018	990001	APL AUTOM	268,46D	0,00
13/12/2018	121218	COB LOT DH	208,66C	208,66C
13/12/2018	121218	COB COMPE	262,36C	470,02C
13/12/2018	131218	COB LOTERI	5,48D	465,54C
13/12/2018	131218	COB COMPE	2,77D	462,77C
13/12/2018	131218	COB MAN061	1,50D	461,27C
13/12/2018	990001	APL AUTOM	461,27D	0,00
14/12/2018	131218	COB LOT DH	787,08C	787,08C
14/12/2018	131218	COB COMPE	777,95C	1.565,03C
14/12/2018	141218	COB LOTERI	8,22D	1.556,81C
14/12/2018	141218	COB COMPE	13,85D	1.542,96C
14/12/2018	990001	APL AUTOM	1.542,96D	0,00
17/12/2018	141218	COB LOT DH	70,76C	70,76C
17/12/2018	171218	COB LOTERI	5,48D	65,28C
17/12/2018	171218	COB MAN061	3,00D	62,28C
17/12/2018	171218	COB BX 063	2,00D	60,28C
17/12/2018	990001	APL AUTOM	60,28D	0,00
18/12/2018	171218	COB AUTOAT	17,69C	17,69C
18/12/2018	171218	COB LOT DH	438,70C	456,39C
18/12/2018	171218	COB COMPE	170,84C	627,23C
18/12/2018	181218	COB AUTOAT	1,37D	625,86C
18/12/2018	181218	COB LOTERI	5,48D	620,38C
18/12/2018	181218	COB COMPE	2,77D	617,61C
18/12/2018	181218	COB MAN061	3,00D	614,61C
18/12/2018	990001	APL AUTOM	614,61D	0,00
19/12/2018	181218	COB LOT DH	17,69C	17,69C
19/12/2018	191218	COB LOTERI	1,37D	16,32C
19/12/2018	191218	COB MAN061	1,50D	14,82C
19/12/2018	990001	APL AUTOM	14,82D	0,00
20/12/2018	191218	COB LOT DH	544,34C	544,34C
20/12/2018	201218	COB LOTERI	4,11D	540,23C
20/12/2018	201218	COB MAN061	1,50D	538,73C
20/12/2018	990001	APL AUTOM	538,73D	0,00
21/12/2018	201218	COB AUTOAT	270,29C	270,29C
21/12/2018	201218	COB INTERN	17,69C	287,98C
21/12/2018	201218	COB LOT DH	1.041,50C	1.329,48C
21/12/2018	201218	COB COMPE	195,85C	1.525,33C
21/12/2018	211218	COB AUTOAT	5,48D	1.519,85C
21/12/2018	211218	COB INTERN	1,37D	1.518,48C
21/12/2018	211218	COB LOTERI	8,22D	1.510,26C



21/12/2018	211218	COB COMPE	5,54D	
21/12/2018	990001	APL AUTOM	1.504,72D	
24/12/2018	211218	COB AUTOAT	180,60C	180,60C
24/12/2018	211218	COB C BANC	308,12C	488,72C
24/12/2018	211218	COB LOT DH	173,28C	661,00C
24/12/2018	241218	COB AUTOAT	2,74D	658,26C
24/12/2018	241218	COB C BANC	1,37D	659,63C
24/12/2018	241218	COB LOTERI	2,74D	656,89C
24/12/2018	241218	COB MAN061	1,50D	655,39C
24/12/2018	990001	APL AUTOM	653,65D	0,00
26/12/2018	241218	COB LOT DH	35,38C	35,38C
26/12/2018	241218	COB COMPE	162,91C	198,22C
26/12/2018	007146	TEV MESM T	5.961,77D	5.763,45D
26/12/2018	261218	COB LOTERI	2,74D	5.766,19D
26/12/2018	261218	COB COMPE	2,77D	5.768,96D
26/12/2018	000000	MANUT CTA	42,00D	5.810,96D
26/12/2018	727220	RESG AUTOM	5.810,99C	0,00
27/12/2018	261218	COB AUTOAT	17,69C	17,69C
27/12/2018	261218	COB C BANC	17,69C	35,38C
27/12/2018	261218	COB LOT DH	264,78C	300,16C
27/12/2018	261218	COB COMPE	2.809,69C	3.109,85C
27/12/2018	271218	COB AUTOAT	1,37D	3.108,48C
27/12/2018	271218	COB C BANC	1,37D	3.107,11C
27/12/2018	271218	COB LOTERI	10,96D	3.096,15C
27/12/2018	271218	COB COMPE	16,62D	3.079,53C
27/12/2018	990001	APL AUTOM	3.079,53D	0,00
28/12/2018	271218	COB AUTOAT	3.053,75C	3.053,75C
28/12/2018	271218	COB C BANC	18,30C	3.072,05C
28/12/2018	271218	COB LOT DH	413,66C	3.485,71C
28/12/2018	271218	COB COMPE	170,84C	3.656,55C
28/12/2018	281218	COB AUTOAT	1,37D	3.655,18C
28/12/2018	281218	COB C BANC	1,37D	3.653,81C
28/12/2018	281218	COB LOTERI	8,22D	3.645,59C
28/12/2018	281218	COB COMPE	2,77D	3.642,82C
28/12/2018	281218	COB MAN061	3,00D	3.639,82C
28/12/2018	281218	COB BX 063	8,00D	3.631,82C
28/12/2018	990001	APL AUTOM	3.631,82D	0,00
31/12/2018	-	Saldo Atualizado		0,00

IMPRIMIR

FECHAR



:: Extrato das Contas Individuais

Grupo do Extrato:

Entidade: CAIXA

Conta Interbanc:

Nome:

Período:

GOVCONTA CAIXA

3548600

3548/005/0000000

AUT MUN DE MOB PETROLINA AMM

de: 01/01/2018 até: 28/02/2018

			Valor (R\$)	Saldo
01/01/2018	011472	CRED TEV	2.918,23C	2.918,23C
01/01/2018	301855	CHEQUE SAC	207,06D	2.711,17C
01/01/2018	301856	CHEQUE SAC	500,00D	2.211,17C
01/01/2018	301857	CHEQUE SAC	284,55D	1.926,62C
01/01/2018	301858	CHEQUE SAC	1.926,62D	0,00C
01/01/2018	011477	CRED TEV	1.000,00C	1.000,00C
01/01/2018	301853	CHEQUE SAC	727,50D	272,50C
01/01/2018	840001	APL AUTOM	272,50D	0,00C
01/01/2018	000341	CRED TED	7.882,69C	7.882,69C
01/01/2018	990411	APL AUTOM	7.882,69D	0,00C
01/01/2018	005235	CRED TEV	30.000,00C	30.000,00C
01/01/2018	301867	CHEQUE SAC	8.104,60D	21.895,40C
01/01/2018	301870	CHEQUE SAC	11.155,00D	10.740,40C
01/01/2018	301872	CHEQUE SAC	390,00D	10.350,40C
01/01/2018	500008	MANUT CIA	42,00D	10.308,40C
01/01/2018	200001	APL AUTOM	10.308,40D	0,00C
01/01/2018	301865	CHEQUE SAC	120,79D	120,79C
01/01/2018	721871	CHEQUE SAC	7.000,00D	7.120,79C
01/01/2018	221872	CHEQUE SAC	269,79D	7.390,58C
01/01/2018	701874	CHEQUE SAC	6.489,85D	13.880,43C
01/01/2018	201879	CHEQ COMP	21.092,37D	34.972,80D
01/01/2018	727210	RESG AUTOM	18.604,80C	16.368,00D
01/01/2018	100116	TAR AD DEL	59,00D	16.427,00D
01/01/2018	005239	CRED TEV	20.000,00C	3.573,00C
01/01/2018	301875	CHEQUE SAC	2.083,95D	1.489,05C
01/01/2018	000000	DEB JUROS	93,71D	1.395,34C
01/01/2018	500001	APL AUTOM	1.395,34D	0,00C
01/01/2018	301863	CRED AUTOM	32.000,00C	32.000,00C
01/01/2018	301863	CHEQUE SAC	32.025,00D	25,00D
01/01/2018	301877	CHEQ COMP	12.054,66D	12.079,66D
01/01/2018	201878	CHEQ COMP	18.776,26D	30.855,92D
01/01/2018	301879	CHEQ COMP	5.375,00D	36.230,92D
01/01/2018	101220	RESG AUTOM	1.395,43C	34.835,49D
01/01/2018	301869	CRED TEV	35.000,00C	164,51C
01/01/2018	000000	DEB JUROS	198,72D	34,21D
01/01/2018	000015	CRED TEV	30.000,00C	29.965,79C
01/01/2018	301883	CHEQUE SAC	1.592,99D	28.372,80C
01/01/2018	301882	CHEQUE SAC	702,50D	27.670,30C
01/01/2018	301884	CHEQUE SAC	176,90D	27.493,40C
01/01/2018	301889	CHEQUE SAC	702,50D	26.790,90C
01/01/2018	301888	CHEQUE SAC	24.750,00D	2.040,90C
01/01/2018	700000	DEB JUROS	0,22D	2.040,68C
01/01/2018	301881	APL AUTOM	2.040,68D	0,00C
01/01/2018	301889	CRED TEV	7.000,00C	7.000,00C

Documento Assinado Digitalmente por: MIGUEL DE SOUZA LEAO COELHO, VALKIRIA ALVES CAVALCANTI BIONES
 Acesse em: <https://stc.ice.gov.br/epv/validaDoc.seam?codigoDoDocumento=446766b-7d86-4d96-995c-fad526a5d5>

13/02/2019

GovConta Caixa



Documento Assinado Digitalmente por: MIGUEL DE SOUZA LEAO COELHO, VALKIRIA ALVES CAVALCANTI BIONES
 Acesse em: https://sic.ice.pe.gov.br/ep/ValidaDoc.seam?Codigo_documento=44676feb-7d8e-4d96-995c-1ad2526a5d5

13/02/2018	731830	CHEQUE SAC	2.231,00D	4
14/02/2018	731828	CHEQ COMP	702,50D	4.000,00
15/02/2018	930031	APL AUTOM	4.066,50D	0,00
15/02/2018	930032	CHEQUE SAC	1.138,50D	1.138,50D
16/02/2018	731839	CHEQ COMP	671,22D	1.809,72C
16/02/2018	731830	RESG AUTOM	1.809,72C	0,00
04/03/2018	911094	CHEQUE SAC	2.830,50D	2.830,50D
14/03/2018	930032	CHEQ COMP	702,50D	3.533,00C
14/03/2018	731828	RESG AUTOM	3.533,00C	0,00
22/03/2018	906329	CRED TEV	7.000,00C	7.000,00C
24/03/2018	906366	CHEQ COMP	2.830,50D	4.169,50C
27/03/2018	906370	MANUT ORD	36,50D	4.133,00C
04/04/2018	910031	APL AUTOM	4.133,00D	0,00
04/04/2018	906366	CRED TEV	7.908,94C	7.908,94C
04/04/2018	930031	APL AUTOM	7.908,94D	0,00
14/04/2018	930034	CHEQ COMP	702,50D	702,50D
15/04/2018	930030	RESG AUTOM	702,50C	0,00
16/04/2018	731832	CHEQUE SAC	928,13D	928,13D
16/04/2018	930032	CHEQ COMP	2.830,50D	3.758,63D
16/04/2018	930030	RESG AUTOM	3.758,63C	0,00
16/04/2018	930030	OP DINH AG	2.830,50C	2.830,50C
16/04/2018	930036	CHEQUE SAC	3.523,41D	692,90D
16/04/2018	930037	PAG FONTE	225,69D	918,60D
16/04/2018	930044	PAG FONTE	104,10D	1.022,70D
16/04/2018	930038	PAG FONTE	105,51D	1.128,21D
16/04/2018	930034	PAG FONTE	612,84D	1.741,05D
16/04/2018	930030	PAG FONTE	1.445,45D	3.186,50D
16/04/2018	930036	ENVIO TEV	780,00D	3.966,50D
16/04/2018	930038	RESG AUTOM	3.966,50C	0,00
16/04/2018	930036	CHEQ COMP	68,11D	68,11D
16/04/2018	930030	RESG AUTOM	68,11C	0,00
16/04/2018	930030	CRED TEV	100.000,00C	100.000,00C
16/04/2018	731834	CHEQUE SAC	49.500,00D	50.500,00C
16/04/2018	930031	APL AUTOM	50.500,00D	0,00
16/04/2018	930030	CHEQUE SAC	7.000,00D	7.000,00D
16/04/2018	930039	CHEQ COMP	25.694,52D	32.694,52D
16/04/2018	930040	MANUT CTA	42,00D	32.736,52D
16/04/2018	930030	RESG AUTOM	32.736,52C	0,00
17/04/2018	930030	OP CII 2 DI	320.000,00C	320.000,00C
17/04/2018	930034	CHEQUE SAC	4.830,84D	315.169,16C
17/04/2018	930045	ENVIO TEV	9.108,00D	306.061,16C
17/04/2018	930030	ENVIO TEV	1.575,53D	304.485,63C
17/04/2018	930045	DOC/TEV-ELETRONICO	8,65D	304.476,98C
17/04/2018	930045	DOC/TEV-ELETRONICO	8,65D	304.468,33C
17/04/2018	930038	RESG AUTOM	15.531,67C	320.000,00C
17/04/2018	930034	CHEQUE SAC	5.996,53D	314.003,47C
17/04/2018	930031	APL AUTOM	314.003,47D	0,00
17/04/2018		SALDO ATUALIZADO		0,00

IMPRIMIR

FECHAR



:: Extrato das Contas Individuais

Grupo: (do Extrato):

Grupo: (do F.A.):

Conta: (do Extrato):

Nome:

Período:

GOVCONTA CAIXA

35486000

3548/006/0000000

AUT MUN DE MOB PETROLINA AMM

de: 01/03/2018 até: 30/04/2018

Documento Assinado Digitalmente por: MIGUEL DE SOUZA LEAO COELHO, VALKIRIA ALVES CAVALCANTI BIONES
Acesse em: https://sigow.caixa.gov.br/ep/validaDoc.seam?codigo_documento=44676feb-7d86-4d96-995c-1ad2526a5d5

			Valor (R\$)	Saldo (R\$)
01/03/2018	179200	PAG AGUA	114,34D	114,34D
01/03/2018	283571	PAG BOLETO	32.025,00D	32.139,34D
01/03/2018	182269	ENVIO TED	18.776,26D	50.915,60D
01/03/2018	132694	ENVIO TED	702,50D	51.618,10D
01/03/2018	153204	ENVIO TED	702,50D	52.320,60D
01/03/2018	153206	ENVIO TED	4.850,00D	57.170,60D
01/03/2018	326178	ENVIO TED	702,50D	57.873,10D
01/03/2018	326144	ENVIO TED	702,50D	58.575,60D
01/03/2018	352285	DOC/TED ELETRONICO	8,65D	58.584,25D
01/03/2018	333694	DOC/TED ELETRONICO	8,65D	58.592,90D
01/03/2018	353204	DOC/TED ELETRONICO	8,65D	58.601,55D
01/03/2018	744794	DOC/TED ELETRONICO	8,65D	58.610,20D
01/03/2018	744790	RESG AUTOM	58.610,20C	0,00D
01/03/2018	301905	CHEQUE SAC	9.571,20D	9.571,20D
01/03/2018	301906	CHEQUE SAC	6.790,00D	16.361,20D
01/03/2018	301908	CHEQ COMP	12.054,66D	28.415,86D
01/03/2018	727220	RESG AUTOM	28.415,86C	0,00D
01/03/2018	329149	PAG FONTE	1.445,49D	1.445,49D
01/03/2018	329144	PAG FONTE	612,85D	2.058,34D
01/03/2018	329390	PAG FONTE	102,24D	2.160,58D
01/03/2018	329400	PAG FONTE	101,87D	2.262,45D
01/03/2018	329402	ENVIO TED	671,22D	2.933,67D
01/03/2018	512054	ENVIO TED	1.138,50D	4.072,17D
01/03/2018	744790	DOC/TED ELETRONICO	8,65D	4.080,82D
01/03/2018	744790	CHEQ COMP	2.370,00D	6.450,82D
01/03/2018	744790	RESG AUTOM	6.450,82C	0,00D
01/03/2018	301911	CHEQUE SAC	4.106,52D	4.106,52D
01/03/2018	301904	CHEQ COMP	2.835,90D	6.942,42D
01/03/2018	727220	RESG AUTOM	6.942,42C	0,00D
01/03/2018	608823	CRED TED	6.088,26C	6.088,26C
01/03/2018	608844	APL AUTOM	6.088,26D	0,00D
01/03/2018	301915	CHEQUE SAC	3.346,50D	3.346,50D
01/03/2018	301916	CHEQUE SAC	2.414,95D	5.761,45D
01/03/2018	727220	CHEQ COMP	25.694,52D	31.455,97D
01/03/2018	727220	RESG AUTOM	31.455,97C	0,00D
01/03/2018	301908	CHEQ COMP	302,70D	302,70D
01/03/2018	727220	RESG AUTOM	302,70C	0,00D
01/03/2018	243811	CHEQUE SAC	2.593,32D	2.593,32D
01/03/2018	301908	CHEQUE SAC	1.716,09D	4.309,41D
01/03/2018	243790	RESG AUTOM	4.309,41C	0,00D
01/03/2018	744790	CHEQ COMP	606,44D	606,44D
01/03/2018	243790	CHEQ COMP	607,68D	1.216,12D
01/03/2018	243790	RESG AUTOM	1.216,12C	0,00D
01/03/2018	243790	ENVIO TED	433,47D	433,47D



13/03/2018	227220	RESG AUTOM	433,47C	
26/03/2018	231873	CHEQUE SAC	7,000,00D	7,000,00D
06/04/2018	100600	MANUT CTA	42,00D	7,042,00D
06/04/2018	227220	RESG AUTOM	7,042,00C	0,00
25/04/2018	229930	CHEQUE SMT	24,750,00D	24,750,00D
26/04/2018	241674	CHEQUE SAC	4,654,30D	29,404,30D
06/05/2018	227220	RESG AUTOM	29,404,30C	0,00
08/05/2018	209523	CHEQUE SAC	17,424,00D	17,424,00D
28/05/2018	237802	CHEQ COMP	1,210,72D	18,634,72D
06/06/2018	201972	CHEQ COMP	524,72D	19,159,44D
26/06/2018	241670	CHEQ COMP	12,054,65D	31,214,09D
06/07/2018	227220	RESG AUTOM	31,214,09C	0,00
06/07/2018	237720	CHEQUE SAC	18,776,26D	18,776,26D
06/07/2018	227220	RESG AUTOM	18,776,26C	0,00
06/07/2018	209527	CHEQUE SAC	207,88D	207,88D
06/07/2018	209528	CHEQUE SAC	252,80D	460,68D
06/07/2018	209529	CHEQUE SAC	2,062,28D	2,522,96D
06/07/2018	209530	CHEQUE SAC	32,025,00D	34,547,96D
06/07/2018	209531	CHEQ COMP	5,650,00D	40,197,96D
06/07/2018	209532	CHEQ COMP	2,879,56D	43,077,52D
06/07/2018	227220	RESG AUTOM	43,077,52C	0,00
06/07/2018	209533	CHEQUE SAC	671,22D	671,22D
06/07/2018	209534	CHEQUE SAC	13,835,39D	14,506,61D
06/07/2018	209535	CHEQ COMP	702,50D	15,209,11D
06/07/2018	209536	CHEQ COMP	702,50D	15,911,61D
06/07/2018	209537	RESG AUTOM	15,911,61C	0,00
06/07/2018	209538	CHEQ COMP	1,081,97D	1,081,97D
06/07/2018	209539	RESG AUTOM	1,081,97C	0,00
06/07/2018	209540	CHEQUE SAC	18,597,15D	18,597,15D
06/07/2018	209541	RESG AUTOM	18,597,15C	0,00
06/07/2018	209542	CHEQ COMP	702,50D	702,50D
06/07/2018	209543	RESG AUTOM	702,50C	0,00
06/07/2018	209544	CHEQ COMP	702,50D	702,50D
06/07/2018	209545	RESG AUTOM	702,50C	0,00
06/07/2018	209546	CHEQ COMP	312,36D	312,36D
06/07/2018	209547	CHEQ COMP	2,833,80D	3,146,16D
06/07/2018	209548	CHEQ COMP	25,694,52D	28,840,68D
06/07/2018	209549	RESG AUTOM	22,267,37C	6,573,31D
06/07/2018	209550	TAR AD DEP	59,00D	6,632,31D
06/07/2018	209551	DP DINH AG	7,000,00C	367,69C
06/07/2018	209552	DEB JUMOS	37,83D	329,86C
06/07/2018	209553	APL AUTOM	329,86D	0,00
06/07/2018	209554	CRED TEN	20,000,00C	20,000,00C
06/07/2018	209555	CHEQUE SAC	5,510,24D	14,489,76C
06/07/2018	209556	CHEQUE SAC	7,045,89D	7,443,87C
06/07/2018	209557	CHEQUE SAC	1,404,06D	6,039,81C
06/07/2018	209558	CHEQ COMP	1,245,23D	4,794,58C
06/07/2018	209559	CHEQ COMP	296,80D	4,497,78C
06/07/2018	209560	APL AUTOM	4,497,78D	0,00
06/07/2018	209561	CRED TEN	6,336,72C	6,336,72C
06/07/2018	209562	APL AUTOM	6,336,72D	0,00
06/07/2018	209563	CRED TEN	24,750,00C	24,750,00C
06/07/2018	209564	CHEQUE SAC	24,750,00D	0,00
06/07/2018	209565	CHEQUE SAC	6,635,85D	6,635,85D
06/07/2018	209566	CHEQUE SAC	1,450,88D	8,086,73D

*

13/02/2019

GovConta Caixa



13/02/2019	607725	RESG AUTOM	8,086,73C	
13/02/2019	608100	DEP CH 24H	780.000,00C	780,000,00
13/02/2019	607747	CRED TIV	7.000,00C	787.000,00
13/02/2019	608142	CRED TIV	4.176,81C	791.176,81
13/02/2019	608191	CHEQUE SAC	7.000,00D	784.176,81
13/02/2019	608192	CHEQUE SAC	4.176,81D	780.000,00
13/02/2019	608193	CHEQ COMP	5.375,03D	774.624,97
13/02/2019	607728	RESG AUTOM	3.079,24C	777.704,21
13/02/2019	608172	CRED TIV	5.375,03C	783.079,24
13/02/2019	608194	CHEQ COMP	1.180,00D	781.899,24
13/02/2019	608190	DEB JUROS	13,09D	781.886,15
13/02/2019	608191	APL AUTOM	781,886,15D	0,00
13/02/2019	608190	CHEQUE SAC	5.239,73D	5.239,73
13/02/2019	608192	CHEQUE SAC	18.776,26D	24.015,99
13/02/2019	608192	CHEQ COMP	5.550,00D	29.565,99
13/02/2019	607728	RESG AUTOM	29.565,99C	0,00
13/02/2019	608191	CHEQUE SAC	218,22D	218,22
13/02/2019	608192	CHEQUE SAC	32.025,00D	32.243,22
13/02/2019	608196	AP CDB FLX	700.000,00D	732.243,22
13/02/2019	607729	RESG AUTOM	732.243,22C	0,00
13/02/2019		Saldo Atualizado		0,00

IMPRIMIR

FECHAR

Documento Assinado Digitalmente por: MIGUEL DE SOUZA LEAO COELHO, VALKIRIA ALVES CAVALCANTI BIONES
 Acesse em: <https://cfe.ice.pe.gov.br/epv/validaDoc.seam> Código do documento: 44676feb-7d8e-4d96-995c-1ad252c6a5d5



:: Extrato das Contas Individuais

Unidade do Extrato:

Grupo de Contas:

Conta Interlocutora:

Nome:

Prestador:

GOVCONTA CAIXA

35486000

3548/006/00000000

AUT MUN DE MOB PETROLINA AMM

de: 01/05/2018 até: 30/06/2018

 Documento Assinado Digitalmente por: MIGUEL DE SOUZA LEO COELHO, VALKIRIA ALVES CAVALCANTI BIONES
 Acesse em: https://cice.ice.pe.gov.br/epv/validaDoc.seam?codigoDoDocumento: 44076feb-7d86-4d96-995c-1ad52526a5d5

Data		Descrição		Valor (R\$)	
01/05/2018	301976	CHEQUE SAC		702,50D	702,50D
01/05/2018	301952	CHEQ COMP		1,575,53D	2.278,03D
03/05/2018	301957	CHEQ COMP		12.054,66D	14.332,69D
03/05/2018	301959	CHEQ COMP		1.040,00D	15.372,69D
03/05/2018	301974	CHEQ COMP		702,50D	16.075,19D
03/05/2018	727220	RESG AUTOM		16.075,19C	0,00D
04/05/2018	301939	CHEQUE SAC		671,22D	671,22D
04/05/2018	301966	CHEQ COMP		780,00D	1.451,22D
05/05/2018	301975	CHEQ COMP		702,50D	2.153,72D
05/05/2018	301977	CHEQ COMP		702,50D	2.856,22D
06/05/2018	727220	RESG AUTOM		2.856,22C	0,00D
06/05/2018	013213	CRED TEV		1.690,00C	1.690,00D
06/05/2018	301967	CHEQUE SAC		650,00D	1.040,00D
06/05/2018	301988	CHEQUE SAC		1.040,00D	0,00D
06/05/2018	301985	CHEQ COMP		650,00D	650,00D
07/05/2018	727220	RESG AUTOM		650,00C	0,00D
07/05/2018	006743	CRED TEV		10.000,00C	10.000,00D
08/05/2018	301986	CHEQUE SAC		650,00D	9.350,00D
08/05/2018	301991	CHEQUE SAC		4.230,27D	5.119,27D
08/05/2018	301992	CHEQUE SAC		208,99D	4.910,74D
08/05/2018	301993	CHEQUE SAC		2.062,35D	2.848,39C
08/05/2018	301994	CHEQUE SAC		207,87D	2.640,52C
08/05/2018	301985	CHEQUE SAC		1.541,97D	1.098,55C
08/05/2018	301926	CHEQ COMP		4.554,00D	3.455,45D
08/05/2018	301951	CHEQ COMP		1.816,08D	5.271,53D
08/05/2018	727220	RESG AUTOM		569,23C	4.702,30D
08/05/2018	301976	CH DEV M11		4.554,00C	148,30D
08/05/2018	301925	TAR CH DEV		55,50D	203,80D
08/05/2018	301951	CH DEV M11		1.816,08C	1.612,28C
08/05/2018	301951	TAR CH DEV		55,50D	1.556,78C
08/05/2018	301951	TAXA DEVOL		0,35D	1.556,43C
08/05/2018	727220	RES AUTOM		569,23D	987,20C
08/05/2018	301924	CHEQ COMP		2.833,50D	1.846,30D
08/05/2018	301988	CHEQ COMP		1.046,93D	2.893,23D
08/05/2018	301946	CHEQ COMP		5.583,60D	8.476,83D
08/05/2018	727220	RESG AUTOM		569,23C	7.907,60D
08/05/2018	727220	RESG AUTOM		0,01C	7.907,59D
08/05/2018	301949	TAR AD DEP		59,00D	7.966,59D
08/05/2018	006740	CRED TEV		25.000,00C	17.033,41C
08/05/2018	301957	CHEQ COMP		5.138,94D	11.894,47C
08/05/2018	000000	DEBJURIS		90,89D	11.803,58C
08/05/2018	301988	APL AUTOM		11.803,58D	0,00D
08/05/2018	301979	CHEQUE SAC		500,00D	500,00D



13/02/2019	0277038	RESG AUTOM	500,00C	
14/02/2019	000041	CRED TEV	6.475,20C	6.475,20
15/02/2019	000009	CHEQ COMP	702,50D	5.772,70
16/02/2019	000068	CHEQ COMP	888,42D	4.884,28
17/02/2019	000003	APL AUTOM	4.884,28D	0,00
18/02/2019	000005	CHEQUE SAC	1.173,88D	1.173,88
19/02/2019	000002	CHEQ COMP	1.560,00D	2.733,88
20/02/2019	000003	CHEQ COMP	1.560,00D	4.293,88
21/02/2019	000020	RESG AUTOM	4.293,88C	0,00
22/02/2019	000020	CHEQ COMP	4.554,00D	4.554,00
23/02/2019	000011	CHEQ COMP	156,19D	4.710,19
24/02/2019	000020	RESG AUTOM	4.710,19C	0,00
25/02/2019	000007	CRED TEV	42.000,00C	42.000,00
26/02/2019	000008	CHEQUE SAC	12.605,19D	29.394,81
27/02/2019	000009	CHEQ COMP	156,18D	29.238,63
28/02/2019	000009	CHEQ COMP	1.278,01D	27.960,62
29/02/2019	000009	CHEQ COMP	27.757,63D	202,99
30/02/2019	000021	APL AUTOM	202,79D	0,00
01/03/2019	000053	CRED TEV	10.000,00C	10.000,00
02/03/2019	000010	CHEQUE SAC	205,06D	9.794,94
03/03/2019	000011	CHEQUE SAC	6.663,00D	3.131,94
04/03/2019	000012	CHEQUE SAC	1.567,38D	1.564,56
05/03/2019	000013	CHEQUE SAC	1.560,00D	4,56
06/03/2019	000014	CHEQUE SAC	232,24D	227,60
07/03/2019	000010	RESG AUTOM	227,68C	0,00
08/03/2019	000015	CHEQUE SAC	1.973,58D	1.973,58
09/03/2019	000020	RESG AUTOM	1.973,58C	0,00
10/03/2019	000009	CHEQUE SAC	160,73D	160,73
11/03/2019	000020	RESG AUTOM	160,73C	0,00
12/03/2019	000024	CRED TEV	40.000,00C	40.000,00
13/03/2019	000018	CHEQUE SAC	7.000,00D	33.000,00
14/03/2019	000012	CHEQUE SAC	12.375,00D	20.625,00
15/03/2019	000019	CHEQ COMP	12.054,66D	8.570,34
16/03/2019	000008	MANUT ETR	42,00D	8.528,34
17/03/2019	000001	APL AUTOM	8.528,34D	0,00
18/03/2019	000000	PG LUZ/GAS	20,18D	20,18
19/03/2019	000001	PG LUZ/GAS	20,58D	40,76
20/03/2019	000002	PG LUZ/GAS	20,58D	61,34
21/03/2019	000009	PG LUZ/GAS	35,99D	96,93
22/03/2019	000009	PG LUZ/GAS	57,60D	154,53
23/03/2019	000012	PG LUZ/GAS	62,74D	217,27
24/03/2019	000006	PG LUZ/GAS	164,25D	381,52
25/03/2019	000008	PG LUZ/GAS	177,12D	558,64
26/03/2019	000009	PG LUZ/GAS	254,67D	813,31
27/03/2019	000001	PG LUZ/GAS	120,49D	933,80
28/03/2019	000012	PG LUZ/GAS	20,59D	954,39
29/03/2019	000009	PG LUZ/GAS	163,60D	1.117,99
30/03/2019	000009	PG LUZ/GAS	516,84D	1.634,83
31/03/2019	000001	PG LUZ/GAS	20,59D	1.655,42
01/04/2019	000009	PG LUZ/GAS	48,11D	1.703,53
02/04/2019	000009	PG LUZ/GAS	69,95D	1.773,48
03/04/2019	000012	PG LUZ/GAS	137,35D	1.910,83
04/04/2019	000001	PG LUZ/GAS	20,58D	1.931,41
05/04/2019	000009	PG LUZ/GAS	280,10D	2.211,51
06/04/2019	000012	PG LUZ/GAS	2.185,73D	4.397,24



27/02/2018	242359	PG LUZ/GAS	62,26D	4
28/02/2018	147265	PG LUZ/GAS	140,33D	4,377,00
01/03/2018	242834	PG LUZ/GAS	205,67D	4,805,00
24/03/2018	147510	PG LUZ/GAS	32,93D	4,838,00
27/03/2018	147861	PG LUZ/GAS	20,58D	4,859,00
28/03/2018	242718	PG LUZ/GAS	243,76D	5,102,00
29/03/2018	148075	CHEQ COMP	18.780,13D	23.882,00
30/03/2018	148026	CHEQ COMP	4.850,00D	28.732,00
30/03/2018	147729	RESG AUTOM	13.557,73C	15,175,00
30/03/2018	148058	CRED TEV	26.000,00C	10.824,00
30/03/2018	148172	CRED TEV	15.000,00C	25.824,00
31/03/2018	148028	CHEQUE SAC	10.630,62D	15,194,00
01/04/2018	148040	DEB JUROS	86,57D	15,107,00
02/04/2018	148001	APL AUTOM	15.107,64D	0,00
02/04/2018	148041	CRED TEV	18.000,00C	18.000,00
03/04/2018	148079	CHEQUE SAC	32.025,00D	14,025,00
03/04/2018	148085	PAG AGUA	149,93D	14,174,00
04/04/2018	148088	PAG AGUA	216,62D	14,393,00
04/04/2018	147720	RESG AUTOM	14,393,55C	0,00
04/04/2018	147153	ENVIO TEV	702,50D	702,50
04/04/2018	148006	CHEQ COMP	605,36D	1,307,80
04/04/2018	147720	RESG AUTOM	714,90C	592,90
04/04/2018	148113	TAR AD DEP	59,00D	651,90
04/04/2018	148144	CRED TEV	15.000,00C	14,348,00
04/04/2018	147720	ENVIO TED	702,50D	13,645,00
04/04/2018	147153	ENVIO TED	702,50D	12,943,00
04/04/2018	147153	ENVIO TED	702,50D	12,240,00
04/04/2018	147720	DOC/TED-ELETRONICO	9,50D	12,231,00
04/04/2018	147720	DOC/TED-ELETRONICO	9,50D	12,221,50
04/04/2018	148040	DEB JUROS	3,71D	12,217,80
04/04/2018	148001	APL AUTOM	12,217,83D	0,00
04/04/2018	147153	CHEQUE SAC	4,160,97D	4,160,97D
04/04/2018	147149	CHEQ COMP	1,575,53D	5,736,50D
04/04/2018	147149	CHEQ COMP	1,837,44D	7,573,94D
04/04/2018	147720	RESG AUTOM	7,573,94C	0,00
04/04/2018	148040	CHEQUE SAC	671,22D	671,22D
04/04/2018	148040	CHEQ COMP	1,560,00D	2,231,22D
04/04/2018	148040	CHEQ COMP	1,405,00D	3,636,22D
04/04/2018	147720	RESG AUTOM	3,636,22C	0,00
04/04/2018	148040	CHEQ COMP	9,030,59D	9,030,59D
04/04/2018	148040	CHEQ COMP	13,802,68D	22,833,27D
04/04/2018	147720	RESG AUTOM	1,008,51C	21,824,76D
04/04/2018	148040	CRED TEV	90,000,00C	68,175,24C
04/04/2018	148040	CHEQ COMP	780,00D	67,395,24C
04/04/2018	147720	DEB JUROS	124,50D	67,270,74C
04/04/2018	148040	APL AUTOM	67,270,74D	0,00
04/04/2018	147720	PAG FONE	103,95D	103,95D
04/04/2018	147720	PAG FONE	107,68D	211,63D
04/04/2018	147720	PAG FONE	1,402,70D	1,614,33D
04/04/2018	147720	PAG FONE	598,61D	2,212,94D
04/04/2018	147720	PAG FONE	323,83D	2,536,77D
04/04/2018	147720	RESG AUTOM	2,536,77C	0,00
04/04/2018	148040	CRED TEV	6,398,37C	6,398,37C
04/04/2018	148040	APL AUTOM	6,398,37D	0,00
04/04/2018	148040	CHEQUE SAC	3,930,07D	3,930,07D

13/02/2019

GovConta Caixa



Documento Assinado Digitalmente por: MIGUEL DE SOUZA LEAO COELHO, VALKIRIA ALVES CAVALCANTI BIONES
 Acesse em: <https://ctce.ice.pe.gov.br/epd/validaDoc.seam?Codigo.do.documento:44676feb-7d8e-4d96-995c-1ad2526a5d5>

13/02/2019	207543	CHEQUE SAC	3.734,38D	7	
13/06/2019	207540	CHEQ COMP	25.694,52D	33	
13/06/2019	207540	RESC AUTOM	33.358,97C	00	
13/06/2019	207540	CHEQ COMP	205,67D	205,67	
13/06/2019	207540	RESC AUTOM	205,67C	00	
13/06/2019	1496248	CRED TIV	1.000,00C	1.000,00	
13/06/2019	207540	CHEQUE SAC	4.255,47D	3.255,47	
13/06/2019	207540	CHEQUE SAC	34.282,95D	37.538,42	
13/06/2019	207540	RESC AUTOM	37.538,42C	00	
13/06/2019	207540	CHEQ COMP	5.235,00D	5.235,00	
13/06/2019	207540	RESC AUTOM	45,91C	5.189,00	
13/06/2019	1496248	CRED TIV	18.000,00C	12.610,90	
13/06/2019	207540	CHEQUE SAC	12.375,00D	435,00	
13/06/2019	207540	PG LUZ/GAS	21,95D	413,90	
13/06/2019	207540	PG LUZ/GAS	23,59D	390,30	
13/06/2019	207540	PG LUZ/GAS	22,61D	367,30	
13/06/2019	207540	PG LUZ/GAS	145,41D	222,30	
13/06/2019	207540	PG LUZ/GAS	67,53D	154,80	
13/06/2019	207540	PG LUZ/GAS	22,54D	132,20	
13/06/2019	207540	PG LUZ/GAS	21,84D	110,40	
13/06/2019	207540	PG LUZ/GAS	22,61D	87,80	
13/06/2019	207540	PG LUZ/GAS	38,51D	49,30	
13/06/2019	207540	PG LUZ/GAS	22,10D	27,20	
13/06/2019	207540	PG LUZ/GAS	23,44D	3,70	
13/06/2019	207540	DEB JUROS	20,60D	25,80	
13/06/2019	207540	CRED TIV	40.000,00C	39.974,10	
13/06/2019	207540	DEB JUROS	0,29D	39.973,80	
13/06/2019	207540	APL AUTOM	39.973,89D	0,00	
13/06/2019	207540	CHEQUE SAC	7.000,00D	7.000,00	
13/06/2019	207540	ENVIO TIV	18.776,26D	25.776,26	
13/06/2019	207540	DOC/TEE ELETRONICO	9,50D	25.785,76	
13/06/2019	207540	CHEQ COMP	12.054,66D	37.840,42D	
13/06/2019	207540	RESC AUTOM	37.840,42C	0,00	
13/06/2019		Saldo Atualizado		0,00	

IMPRIMIR

FECHAR



:: Extrato das Contas Individuais

Opções do Extrato:

Extrato de CAIXA

Conta Interfundi

Município

Período

GOVCDNTA CAIXA

35486000

3548/006/00000000

AUT MUN DE MOB PETROLINA AMMA

de: 01/07/2018 até: 31/01/2019

Documento Assinado Digitalmente por: MIGUEL DE SOUZA LEAO COELHO, VALKIRIA ALVES CAVALCANTI BIONES
Acesse em: <https://cfe.ice.gov.br/ep/validaDoc.seam?codigoDoDocumento=44676feb-7d86-4d96-9956-1ad5266a5d5>

Período	Código	Descrição	Valor (R\$)	Saldo (R\$)
01/07/2018	302055	CHEQ COMP	4.187,70D	4.187,70D
02/07/2018	777720	RESG AUTOM	2.135,75C	2.051,95D
03/07/2018	180705	TAR AD JOR	59,00D	2.110,95D
04/07/2018	000523	CRED TEV	2.500,00C	389,00C
05/07/2018	302036	CHEQ COMP	1.575,53D	1.186,47D
06/07/2018	002004	CHEQ COMP	1.575,53D	2.762,00D
07/07/2018	002000	CRED TEV	200.000,00C	197.237,50D
08/07/2018	777720	PAG AGUA	205,18D	197.032,32D
09/07/2018	777720	ENVID TEV	1.221,25D	195.811,07D
10/07/2018	000000	DEB JURIS	26,53D	195.785,00D
11/07/2018	800000	APL AUTOM	195.785,03D	0,00D
12/07/2018	900000	CHEQUE SAC	671,22D	671,22D
13/07/2018	302059	CHEQ COMP	2.642,78D	3.314,00C
14/07/2018	777720	RESG AUTOM	3.314,00C	0,00D
15/07/2018	302004	CHEQUE SAC	1.405,00D	1.405,00D
16/07/2018	302003	CHEQUE SAC	1.405,00D	2.810,00D
17/07/2018	302006	CHEQUE SAC	780,00D	3.590,00D
18/07/2018	777720	CHEQUE SAC	520,00D	4.110,00D
19/07/2018	303009	CHEQUE SAC	520,00D	4.630,00D
20/07/2018	302001	CHEQ COMP	9.703,24D	14.333,24D
21/07/2018	302004	CHEQ COMP	1.405,00D	15.738,24D
22/07/2018	777720	RESG AUTOM	15.738,24C	0,00D
23/07/2018	302002	CHEQUE SAC	2.288,91D	2.288,91D
24/07/2018	302003	CHEQUE SAC	809,55D	3.098,46D
25/07/2018	302004	CHEQUE SAC	468,02D	3.566,48D
26/07/2018	302003	CHEQUE SAC	1.768,89D	5.335,37D
27/07/2018	777720	RESG AUTOM	5.335,37C	0,00D
28/07/2018	302005	CHEQUE SAC	2.079,43D	2.079,43D
29/07/2018	777720	CHEQUE SAC	202,73D	2.282,16D
30/07/2018	302000	CHEQUE SAC	3.272,94D	5.555,10D
31/07/2018	302002	CHEQUE SAC	202,03D	5.757,13D
01/08/2018	777720	RESG AUTOM	5.757,13C	0,00D
02/08/2018	302005	CHEQ COMP	1.405,00D	1.405,00D
03/08/2018	777720	RESG AUTOM	1.405,00C	0,00D
04/08/2018	302003	CHEQUE SAC	500,00D	500,00D
05/08/2018	302006	CHEQUE SAC	42.000,00D	42.500,00D
06/08/2018	302004	CHEQ COMP	2.774,73D	45.274,73D
07/08/2018	777720	RESG AUTOM	45.274,73C	0,00D
08/08/2018	302000	CHEQUE SAC	1.716,09D	1.716,09D
09/08/2018	302009	CHEQUE SAC	1.450,88D	3.166,97D
10/08/2018	302001	CHEQ COMP	25.694,52D	28.861,49D
11/08/2018	777720	RESG AUTOM	28.861,49C	0,00D
12/08/2018	002001	CRED TEV	6.890,58C	6.890,58C
13/08/2018	302004	APL AUTOM	6.890,58D	0,00D



24/02/2018	162901	PG LUZ/GAS	807,35D	
24/02/2018	162902	PG LUZ/GAS	192,86D	1.000,00
24/02/2018	162903	PG LUZ/GAS	170,27D	1.170,40
24/02/2018	162904	PG LUZ/GAS	314,86D	1.485,30
24/02/2018	162905	PG LUZ/GAS	39,14D	1.524,40
24/02/2018	162906	PG LUZ/GAS	55,84D	1.580,30
24/02/2018	162908	PG LUZ/GAS	369,14D	1.949,40
24/02/2018	162909	PG LUZ/GAS	2.192,33D	4.141,70
24/02/2018	162910	PG LUZ/GAS	171,56D	4.313,30
24/02/2018	162911	PG LUZ/GAS	248,39D	4.561,70
24/02/2018	162912	PG LUZ/GAS	531,03D	5.092,70
24/02/2018	162914	PG LUZ/GAS	60,70D	5.153,40
24/02/2018	162917	PG LUZ/GAS	293,32D	5.446,70
24/02/2018	162921	PG LUZ/GAS	229,28D	5.676,00
24/02/2018	162922	PG LUZ/GAS	216,51D	5.892,50
24/02/2018	162924	RESG AUTOM	5.892,58C	0,00
24/02/2018	162926	MANUT LUB	42,00D	42,00
24/02/2018	162927	RESG AUTOM	42,00C	0,00
24/02/2018	162928	PG LUZ/GAS	286,17D	286,17
24/02/2018	162929	PG LUZ/GAS	23,54D	309,70
24/02/2018	162931	PG LUZ/GAS	25,75D	335,40
24/02/2018	162932	PG LUZ/GAS	220,52D	555,90
24/02/2018	162933	PG LUZ/GAS	250,97D	806,90
24/02/2018	162935	PG LUZ/GAS	23,02D	829,90
24/02/2018	162936	PG LUZ/GAS	151,07D	981,00
24/02/2018	162938	PG LUZ/GAS	202,55D	1.183,50
24/02/2018	162940	PG LUZ/GAS	23,55D	1.207,10
24/02/2018	162941	PG LUZ/GAS	51,64D	1.258,70
24/02/2018	162942	PG LUZ/GAS	353,49D	1.612,20
24/02/2018	162943	PG LUZ/GAS	39,91D	1.652,10
24/02/2018	162944	PG LUZ/GAS	210,80D	1.862,90
24/02/2018	162946	PG LUZ/GAS	385,53D	2.248,50
24/02/2018	162947	PG LUZ/GAS	23,10D	2.271,60
24/02/2018	162948	PG LUZ/GAS	458,89D	2.730,50
24/02/2018	162949	PG LUZ/GAS	2.218,43D	4.948,93D
24/02/2018	162950	PG LUZ/GAS	23,49D	4.972,42D
24/02/2018	162951	PG LUZ/GAS	38,47D	5.010,89D
24/02/2018	162952	PG LUZ/GAS	58,61D	5.069,50D
24/02/2018	162953	PG LUZ/GAS	25,68D	5.095,18D
24/02/2018	162955	PG LUZ/GAS	23,55D	5.118,73D
24/02/2018	162957	PG LUZ/GAS	24,34D	5.143,07D
24/02/2018	162958	PG LUZ/GAS	68,59D	5.211,66D
24/02/2018	162959	CHEQ COMP	148,38D	5.360,04D
24/02/2018	162960	CHEQ COMP	961,60D	6.321,64D
24/02/2018	162960	RESG AUTOM	6.321,64C	0,00
24/02/2018	162961	PG LUZ/GAS	187,42D	187,42D
24/02/2018	162963	PG LUZ/GAS	209,15D	396,57D
24/02/2018	162964	RESG AUTOM	396,57C	0,00
24/02/2018	162968	PAG AGUA	213,85D	213,85D
24/02/2018	162969	RESG AUTOM	213,85C	0,00
24/02/2018	162970	CHEQUE SAC	1.405,00D	1.405,00D
24/02/2018	162971	CHEQUE SAC	1.405,00D	2.810,00D
24/02/2018	162973	CHEQUE SAC	780,00D	3.590,00D
24/02/2018	162974	CHEQUE SAC	7.490,00D	11.080,00D
24/02/2018	162975	CHEQ COMP	1.405,00D	12.485,00D



12/01/2018	800898	CHEQ COMP	12.569,39D	25	
01/01/2018	800870	RESG AUTOM	25.054,39C		
01/01/2018	800898	CHEQUE SAC	1.173,88D	1.173,88	
01/01/2018	800870	CHEQUE SAC	42.000,00D	43.173,88	
01/01/2018	800870	RESG AUTOM	43.173,88C		
01/01/2018	800898	CHEQ COMP	1.405,00D	1.405,00	
01/01/2018	800870	RESG AUTOM	1.405,00C		
01/01/2018	800870	CHEQ COMP	7.573,50D	7.573,50	
01/01/2018	800870	RESG AUTOM	7.573,50C		
01/01/2018	800898	CRED TIV	200.000,00C	200.000,00	
01/01/2018	800898	CHEQ COMP	354,39D	199.645,61	
01/01/2018	800870	APL AUTOM	199.645,61D		
01/01/2018	800870	CHEQUE SAC	5.349,34D	5.349,34	
01/01/2018	800870	CHEQ COMP	12.935,84D	18.285,18	
01/01/2018	800870	CHEQ COMP	7.874,75D	26.159,93	
01/01/2018	800870	RESG AUTOM	26.159,93C		
01/01/2018	800870	CHEQUE SAC	671,22D	671,22	
01/01/2018	800870	CHEQUE SAC	6.250,00D	6.921,22	
01/01/2018	800870	CHEQ COMP	8.479,20D	15.400,42	
01/01/2018	800870	RESG AUTOM	15.400,42C		
01/01/2018	800870	CRED TIV	6.718,42C	6.718,42	
01/01/2018	800870	CHEQ COMP	9.890,10D	3.171,60	
01/01/2018	800870	CHEQ COMP	51.658,67D	54.830,35	
01/01/2018	800870	RESG AUTOM	54.830,35C		
01/01/2018	800870	CHEQUE SAC	896,26D	896,26	
01/01/2018	800870	CHEQUE SAC	2.476,04D	3.372,30	
01/01/2018	800870	CHEQUE SAC	625,52D	3.997,82	
01/01/2018	800870	RESG AUTOM	3.997,82C		
01/01/2018	800870	CHEQUE SAC	200,23D	200,23	
01/01/2018	800870	RESG AUTOM	200,23C		
01/01/2018	800870	CHEQUE SAC	6.125,00D	6.125,00	
01/01/2018	800870	RESG AUTOM	6.125,00C		
01/01/2018	800870	CHEQUE SAC	204,70D	204,70	
01/01/2018	800870	CHEQUE SAC	2.001,31D	2.206,41	
01/01/2018	800870	PAG BOLETO	91,50D	2.297,91	
01/01/2018	800870	RESG AUTOM	2.297,91C		
01/01/2018	800870	PAG BOLETO	214,00D	214,00	
01/01/2018	800870	CHEQ COMP	2.560,80D	2.774,80	
01/01/2018	800870	CHEQ COMP	2.779,92D	5.554,72	
01/01/2018	800870	CHEQ COMP	2.890,00D	8.444,72	
01/01/2018	800870	RESG AUTOM	8.444,72C		
01/01/2018	800870	CHEQUE SAC	6.058,52D	6.058,52	
01/01/2018	800870	CHEQUE SAC	1.465,22D	7.523,74	
01/01/2018	800870	CHEQUE SAC	1.733,07D	9.256,81	
01/01/2018	800870	CHEQ COMP	399,31D	9.656,12	
01/01/2018	800870	RESG AUTOM	9.656,12C		
01/01/2018	800870	CHEQUE SAC	7.490,00D	7.490,00	
01/01/2018	800870	CHEQUE SAC	500,00D	7.990,00	
01/01/2018	800870	RESG AUTOM	7.990,00C		
01/01/2018	800870	CHEQ COMP	12.569,39D	12.569,39	
01/01/2018	800870	MANUT CTA	42,00D	12.611,39	
01/01/2018	800870	RESG AUTOM	12.611,39C		
01/01/2018	800870	PG LUZ/GAS	43,85D	43,85	
01/01/2018	800870	PG LUZ/GAS	39,61D	83,46	
01/01/2018	800870	PG LUZ/GAS	73,22D	156,68	

13/02/2019

GovConta Caixa



Documento Assinado Digitalmente por: MIGUEL DE SOUZA LEAO COELHO, VALKIRIA ALVES CAVALCANTI BIONES
 Acesse em: <https://cfe.ice.pe.gov.br/ep/validaDoc.seam> Código do documento: 44676feb-7d8e-4d96-995c-1ad2526a5d5

01/01/2018	000000	PG LUZ/GAS	208,34D	
01/01/2018	000000	PG LUZ/GAS	376,64D	
01/01/2018	000000	PG LUZ/GAS	418,03D	1.159,60D
01/01/2018	000000	PG LUZ/GAS	25,21D	1.184,81D
01/01/2018	000000	PG LUZ/GAS	60,58D	1.245,40D
01/01/2018	000000	PG LUZ/GAS	25,27D	1.270,67D
01/01/2018	000000	PG LUZ/GAS	45,16D	1.315,83D
01/01/2018	000000	PG LUZ/GAS	236,44D	1.552,27D
01/01/2018	000000	PG LUZ/GAS	25,19D	1.577,46D
01/01/2018	000000	PG LUZ/GAS	25,21D	1.602,67D
01/01/2018	000000	PG LUZ/GAS	193,48D	1.796,15D
01/01/2018	000000	PG LUZ/GAS	294,86D	2.091,01D
01/01/2018	000000	PG LUZ/GAS	2.256,31D	4.347,40D
01/01/2018	000000	PG LUZ/GAS	38,35D	4.385,75D
01/01/2018	000000	PG LUZ/GAS	18,48D	4.404,23D
01/01/2018	000000	PG LUZ/GAS	243,08D	4.647,31D
01/01/2018	000000	PG LUZ/GAS	306,06D	4.953,37D
01/01/2018	000000	PG LUZ/GAS	476,44D	5.429,81D
01/01/2018	000000	PG LUZ/GAS	25,20D	5.455,01D
01/01/2018	000000	PG LUZ/GAS	63,18D	5.518,19D
01/01/2018	000000	PG LUZ/GAS	25,24D	5.543,43D
01/01/2018	000000	PG LUZ/GAS	25,21D	5.568,64D
01/01/2018	000000	PG LUZ/GAS	174,65D	5.743,29D
01/01/2018	000000	PG LUZ/GAS	209,62D	5.952,91D
01/01/2018	000000	ENVIO TEL	1.405,00D	7.357,91D
01/01/2018	000000	ENVIO TEL	23.316,69D	30.674,60D
01/01/2018	000000	ENVIO TEL	1.405,00D	32.079,60D
01/01/2018	000000	ENVIO TEL	1.405,00D	33.484,60D
01/01/2018	000000	DOCATED ELETRONICO	9,50D	33.494,10D
01/01/2018	000000	DOCATED ELETRONICO	9,50D	33.503,60D
01/01/2018	000000	RESG AUTOM	33.503,60C	0,00D
01/01/2018	000000	CRED TEN	147.786,72C	147.786,72C
01/01/2018	000000	CHEQUE SAC	1.220,12D	146.566,60C
01/01/2018	000000	CHEQUE SAC	42.000,00D	104.566,60C
01/01/2018	000000	PAG AGUA	179,35D	104.387,25C
01/01/2018	000000	CHEQ CORR	1.405,00D	102.982,25C
01/01/2018	000000	APL AUTOM	102.982,25D	0,00D
01/01/2018	000000	Saldo Atualizado		0,00D

IMPRIMIR

FECHAR



:: Extrato das Contas Individuais

Origem do Extrato:

GovConta CAIXA:

Conta Referência:

Nome:

Período:

GOVCONTA CAIXA

354860000

3548/006/00000001

AUT MUN DE MOB PETROLINA AMMP

de: 01/09/2018 até: 31/10/2018

DATA	Nº. Doc	Descrição	Vvalor (R\$)	Saldo
03/09/2018	302140	CHEQ COMP	156,18D	156,18
03/09/2018	727220	RESG AUTOM	156,18C	0,00
04/09/2018	900177	CHEQUE SAC	60,00D	60,00
04/09/2018	727220	RESG AUTOM	60,00C	0,00
05/09/2018	302135	CHEQ COMP	81,68D	81,68
05/09/2018	302136	CHEQ COMP	523,47D	605,15
05/09/2018	727220	RESG AUTOM	605,15C	0,00
06/09/2018	900180	CHEQUE SAC	6.018,21D	6.018,21
06/09/2018	727220	RESG AUTOM	6.018,21C	0,00
11/09/2018	900163	CHEQUE SAC	671,22D	671,22
11/09/2018	302132	CHEQ COMP	1.470,50D	2.141,72
11/09/2018	900178	CHEQ COMP	2.821,80D	4.963,52
11/09/2018	727220	RESG AUTOM	4.963,52C	0,00
12/09/2018	900162	CHEQUE SAC	500,00D	500,00
12/09/2018	900164	CHEQUE SAC	11.628,12D	12.128,12
12/09/2018	900161	CHEQ COMP	48.601,25D	60.729,37
12/09/2018	727220	RESG AUTOM	60.729,37C	0,00
13/09/2018	900166	CHEQ COMP	1.068,44D	1.068,44
13/09/2018	900167	CHEQ COMP	9.255,64D	10.324,08
13/09/2018	727220	RESG AUTOM	10.324,08C	0,00
14/09/2018	000341	CRED TED	6.372,13C	6.372,13C
14/09/2018	990001	APL AUTOM	6.372,13D	0,00
17/09/2018	900169	CHEQUE SAC	6.659,03D	6.659,03D
17/09/2018	900170	CHEQUE SAC	252,50D	6.911,53D
17/09/2018	900171	CHEQUE SAC	2.078,45D	8.989,98D
17/09/2018	900172	CHEQUE SAC	204,67D	9.194,65D
17/09/2018	302134	CHEQ COMP	148,67D	9.343,32D
17/09/2018	727220	RESG AUTOM	9.343,32C	0,00
18/09/2018	302058	CHEQ COMP	4.554,00D	4.554,00D
18/09/2018	302115	CHEQ COMP	9.108,00D	13.662,00D
18/09/2018	727220	RESG AUTOM	13.662,00C	0,00
19/09/2018	931296	PG LUZ/GAS	49,49D	49,49D
19/09/2018	931298	PG LUZ/GAS	25,62D	75,11D
19/09/2018	931299	PG LUZ/GAS	286,98D	362,09D
19/09/2018	931301	PG LUZ/GAS	26,49D	388,58D
19/09/2018	931304	PG LUZ/GAS	222,14D	610,72D
19/09/2018	931305	PG LUZ/GAS	25,61D	636,33D
19/09/2018	931307	PG LUZ/GAS	0,18D	636,51D
19/09/2018	931309	PG LUZ/GAS	25,61D	662,12D
19/09/2018	931311	PG LUZ/GAS	70,79D	732,91D
19/09/2018	931312	PG LUZ/GAS	442,16D	1.175,07D
19/09/2018	931313	PG LUZ/GAS	0,18D	1.175,25D
19/09/2018	931315	PG LUZ/GAS	2.303,58D	3.478,83D
19/09/2018	931327	PG LUZ/GAS	25,61D	3.504,44D



19/09/2018	931333	PG LUZ/GAS	42,71D	3,374,11D
19/09/2018	931336	PG LUZ/GAS	25,61D	3,374,11D
19/09/2018	931338	PG LUZ/GAS	326,28D	3,899,00D
19/09/2018	931339	PG LUZ/GAS	398,33D	4,297,30D
19/09/2018	931340	PG LUZ/GAS	274,01D	4,571,30D
19/09/2018	931341	PG LUZ/GAS	68,31D	4,639,60D
19/09/2018	931343	PG LUZ/GAS	25,65D	4,665,30D
19/09/2018	931345	PG LUZ/GAS	388,74D	5,054,00D
19/09/2018	931347	PG LUZ/GAS	43,45D	5,097,50D
19/09/2018	931348	PG LUZ/GAS	254,43D	5,351,90D
19/09/2018	931351	PG LUZ/GAS	206,78D	5,558,70D
19/09/2018	931352	PG LUZ/GAS	79,42D	5,638,10D
19/09/2018	931353	PG LUZ/GAS	212,56D	5,850,70D
19/09/2018	727220	RESG AUTOM	5,850,72C	0,00
20/09/2018	982576	PG LUZ/GAS	175,92D	175,92D
20/09/2018	900174	CHEQ COMP	1,726,60D	1,902,50D
20/09/2018	900175	CHEQ COMP	1,698,64D	3,601,30D
20/09/2018	727220	RESG AUTOM	3,601,36C	0,00
24/09/2018	302141	CHEQUE SAC	4,590,30D	4,590,30D
24/09/2018	727220	RESG AUTOM	4,590,30C	0,00
25/09/2018	000196	RG CDS FLX	116,000,00C	116,000,00C
25/09/2018	302145	CHEQ COMP	12,569,39D	103,430,60D
25/09/2018	000000	MANUT CTA	42,00D	103,388,60D
25/09/2018	990001	APL AUTOM	103,388,61D	0,00
26/09/2018	900176	CHEQ COMP	7,490,00D	7,490,00D
26/09/2018	727220	RESG AUTOM	7,490,00C	0,00
27/09/2018	302146	CHEQUE SAC	671,22D	671,22D
27/09/2018	302147	CHEQUE SAC	1,220,12D	1,891,34D
27/09/2018	111824	ENVIO TED	23,316,69D	25,208,00D
27/09/2018	111824	DOC/TED ELETROICO	9,50D	25,217,50D
27/09/2018	302144	CHEQ COMP	195,23D	25,412,75D
27/09/2018	727220	RESG AUTOM	25,412,76C	0,00
28/09/2018	302148	CHEQ COMP	2,818,00D	2,818,00D
28/09/2018	727220	RESG AUTOM	2,818,00C	0,00
01/10/2018	621023	CRED TEV	5,349,34C	5,349,34C
01/10/2018	900173	CHEQ COMP	1,470,50D	3,878,84C
01/10/2018	990001	APL AUTOM	3,878,84D	0,00
02/10/2018	302150	CHEQUE SAC	42,000,00D	42,000,00D
02/10/2018	119157	ENVIO TED	1,405,00D	43,405,00D
02/10/2018	104285	ENVIO TEV	1,405,00D	44,810,00D
02/10/2018	104294	ENVIO TEV	1,405,00D	46,215,00D
02/10/2018	119157	DOC/TED ELETROICO	9,50D	46,224,50D
02/10/2018	727220	RESG AUTOM	46,224,50C	0,00
03/10/2018	302153	CHEQUE SAC	146,81D	146,81D
03/10/2018	088677	ENVIO TEV	500,00D	646,81D
03/10/2018	727220	RESG AUTOM	646,81C	0,00
04/10/2018	302154	CHEQUE SAC	5,349,34D	5,349,34D
04/10/2018	727220	RESG AUTOM	5,349,34C	0,00
05/10/2018	302155	CHEQUE SAC	6,018,21D	6,018,21D
05/10/2018	727220	RESG AUTOM	6,018,21C	0,00
06/10/2018	302149	CHEQ COMP	1,405,00D	1,405,00D
06/10/2018	727220	RESG AUTOM	1,405,00C	0,00
13/10/2018	302159	CHEQUE SAC	35,22D	35,22D
13/10/2018	302159	TAR CH INF	2,50D	37,72D
13/10/2018	302157	CHEQ COMP	275,67D	313,39D



11/10/2018	302158	CHEQ COMP	1.919,37D	2,
11/10/2018	727220	RESG AUTOM	2.232,76C	
15/10/2018	302161	CHEQUE SAC	1.560,00D	1.560,00D
15/10/2018	302162	CHEQUE SAC	3.717,28D	5.277,28D
15/10/2018	302164	CHEQUE SAC	1.222,51D	6.499,79D
15/10/2018	302151	CHEQ COMP	2.821,80D	9.321,59D
15/10/2018	727220	RESG AUTOM	9.321,59C	0,00
17/10/2018	302167	CHEQUE SAC	500,00D	500,00D
17/10/2018	302168	CHEQUE SAC	500,00D	1.000,00D
17/10/2018	302169	CHEQUE SAC	500,00D	1.500,00D
17/10/2018	727220	RESG AUTOM	1.500,00C	0,00
18/10/2018	000341	CRED TED	5.377,54C	5.377,54C
18/10/2018	005089	CRED TED	83.000,00C	88.377,54C
18/10/2018	302170	CHEQUE SAC	500,00D	87.877,54C
18/10/2018	302152	CHEQ COMP	1.805,14D	86.071,40C
18/10/2018	302163	CHEQ COMP	48.601,25D	37.470,15C
18/10/2018	302166	CHEQ COMP	350,00D	37.120,15C
18/10/2018	990001	APL AUTOM	37.120,15D	0,00
19/10/2018	302173	CHEQUE SAC	27.615,42D	27.615,42D
19/10/2018	113605	ENVIO TED	3.428,28D	31.043,70D
19/10/2018	113605	DOC/TED ELETRONICO	9,50D	31.053,20D
19/10/2018	727220	RESG AUTOM	31.053,20C	0,00
22/10/2018	965480	PAG FONE	256,91D	256,91D
22/10/2018	965481	PAG FONE	1.521,91D	1.778,82D
22/10/2018	966583	PAG FONE	99,85D	1.878,67D
22/10/2018	727220	RESG AUTOM	1.878,67C	0,00
23/10/2018	180215	PAG BOLETO	5.579,21D	5.579,21D
23/10/2018	475008	PAG FONE	99,34D	5.678,55D
23/10/2018	475010	PG LUZ/GAS	22,31D	5.700,86D
23/10/2018	475011	PAG FONE	616,56D	6.317,42D
23/10/2018	302175	CHEQ COMP	293,47D	6.610,89D
23/10/2018	727220	RESG AUTOM	6.610,89C	0,00
23/10/2018	000000	DP DINH AG	156,18C	156,18C
23/10/2018	302179	CHEQ COMP	12.569,38D	12.413,20D
23/10/2018	727220	RESG AUTOM	11.525,22C	887,98D
24/10/2018	273085	APLICACAO	602.000,00D	602.887,98D
25/10/2018	181025	TAR AD DEP	59,00D	602.946,98D
25/10/2018	000196	RG CDB FLX	1.000,00C	601.946,98D
25/10/2018	000196	RG CDB FLX	603.139,77C	1.192,79C
25/10/2018	302181	CHEQUE SAC	1.220,12D	27,11D
25/10/2018	302176	CHEQ COMP	7.490,00D	7.517,33D
26/10/2018	727220	RESG AUTOM	7.517,33C	- 0,00
26/10/2018	000000	DEB JURCS	5,15D	5,15D
26/10/2018	302176	CH DEV M11	7.490,00C	7.484,85C
26/10/2018	302176	TAR CH DEV	55,50D	7.429,35C
26/10/2018	302176	TAXA DEVOL	0,35D	7.429,00C
29/10/2018	171100	PAG AGUA	128,67D	7.300,33C
29/10/2018	113485	ENVIO TED	23.224,76D	15.924,43D
29/10/2018	113485	DOC/TED ELETRONICO	9,50D	15.933,93D
29/10/2018	727220	RESG AUTOM	15.933,93C	0,00
30/10/2018	302180	CHEQUE SAC	3.041,88D	3.041,88D
30/10/2018	302176	CHEQ COMP	7.490,00D	10.531,88D
30/10/2018	302182	CHEQ COMP	440,60D	10.972,48D
30/10/2018	727220	RESG AUTOM	10.972,48C	0,00
31/10/2018	302187	CHEQUE SAC	788,13D	788,13D

13/02/2019

GovConta Caixa



31/10/2018	302188	CHEQUE SAC	42.000,00D	42.000,00
31/10/2018	302178	CHEQ COMP	9.108,00D	51.108,00
31/10/2018	302184	CHEQ COMP	1.040,00D	52.936,00
31/10/2018	727220	RESG AUTOM	52.936,13C	0,00
31/10/2018	-	Saldo Atualizado		0,00

IMPRIMIR

FECHAR

Documento Assinado Digitalmente por: MIGUEL DE SOUZA LEAO COELHO, VALKIRIA ALVES CAVALCANTI BIONES
Acesse em: <https://ctce.tee.pe.gov.br/epp/validaDoc.seam> Código do documento: 44676feb-7d8e-4d96-995c-1ad252c6a5d5



:: Extrato das Contas Individuais

Disponível em: Extrato

Classificação: A3341

Conta Referência:

Município:

Período:

GOVCONTA CABO

35486000

3548/006/00000000

AUT MUN DE MOB PETROLINA AMM

de: 01/11/2018 até: 31/12/2018

Documento Assinado Digitalmente por: MIGUEL DE SOUZA LEAO COELHO, VALKIRIA ALVES CAVALCANTI BIONES
 Acesse em: <https://cice.ice.pe.gov.br/ep/validaDoc.seam?codigoDoDocumento=44676feb-7d8e-4d96-995c-1ad2526a5d5>

Valor	Valor	Valor	Valor	Valor	Valor
01/11/2018	202186	CHEQ COMP	155,59D	155,59C	0,00
02/11/2018	202220	RESG AUTOM	155,59C	0,00	0,00
03/11/2018	302156	CHEQ COMP	1.470,50D	1.470,50D	0,00
04/11/2018	302185	CHEQ COMP	31.238,92D	32.709,42D	0,00
05/11/2018	272220	RESG AUTOM	32.709,42C	0,00	0,00
06/11/2018	202185	CHEQUE SAC	671,22D	671,22D	0,00
07/11/2018	127259	ENVIO TEV	702,50D	1.373,70D	0,00
08/11/2018	088247	ENVIO TEV	702,50D	2.076,20D	0,00
09/11/2018	089262	ENVIO TEV	702,50D	2.778,70D	0,00
10/11/2018	127259	DOC TED ELETRONICO	9,50D	2.788,20D	0,00
11/11/2018	727220	RESG AUTOM	2.788,22C	0,00	0,00
12/11/2018	502193	CHEQ COMP	1.460,00D	1.460,00D	0,00
13/11/2018	302193	CHEQ COMP	1.886,65D	3.346,65D	0,00
14/11/2018	302196	CHEQ COMP	772,20D	4.118,85D	0,00
15/11/2018	272220	RESG AUTOM	4.118,85C	0,00	0,00
16/11/2018	302197	CHEQUE SAC	4.792,59D	4.792,59D	0,00
17/11/2018	302198	CHEQUE SAC	500,00D	5.292,59D	0,00
18/11/2018	272220	RESG AUTOM	5.292,59C	0,00	0,00
19/11/2018	405172	PAG FONE	250,00D	250,00D	0,00
20/11/2018	202179	RESG AUTOM	250,00C	0,00	0,00
21/11/2018	302082	CHEQUE SAC	8.212,13D	8.212,13D	0,00
22/11/2018	202199	CHEQUE SAC	2.758,81D	10.970,94D	0,00
23/11/2018	302199	CHEQ COMP	1.470,50D	12.441,44D	0,00
24/11/2018	302199	CHEQ COMP	48.601,26D	61.042,70D	0,00
25/11/2018	302199	CHEQ COMP	2.824,50D	63.867,20D	0,00
26/11/2018	942720	RESG AUTOM	63.867,20C	0,00	0,00
27/11/2018	000241	CRED TED	5.858,83C	5.858,83C	0,00
28/11/2018	302199	CHEQ COMP	213,84D	5.644,99C	0,00
29/11/2018	000000	APL AUTOM	5.644,99D	0,00	0,00
30/11/2018	702191	CHEQ COMP	702,50D	702,50D	0,00
31/11/2018	272220	RESG AUTOM	702,50C	0,00	0,00
01/12/2018	302206	CHEQUE SAC	3.043,61D	3.043,61D	0,00
02/12/2018	302206	CHEQUE SAC	500,00D	3.543,61D	0,00
03/12/2018	302207	CHEQUE SAC	500,00D	4.043,61D	0,00
04/12/2018	202210	CHEQUE SAC	500,00D	4.543,61D	0,00
05/12/2018	302210	CHEQUE SAC	500,00D	5.043,61D	0,00
06/12/2018	772220	RESG AUTOM	5.043,61C	0,00	0,00
07/12/2018	202210	PAG BOLETO	7.937,25D	7.937,25D	0,00
08/12/2018	302210	CHEQ COMP	3.412,50D	11.349,75D	0,00
09/12/2018	772220	RESG AUTOM	11.349,75C	0,00	0,00
10/12/2018	202210	PAG BOLETO	6.072,96D	6.072,96D	0,00
11/12/2018	302210	PAG FONE	160,62D	6.233,58D	0,00
12/12/2018	302210	PAG FONE	598,61D	6.832,19D	0,00
13/12/2018	302210	PAG FONE	102,68D	6.934,87D	0,00



Documento Assinado Digitalmente por: MIGUEL DE SOUZA LEOA COELHO, VALKIRIA ALVES CAVALCANTI BIONENE
 Acesso em: <https://eic.ice.pe.gov.br/epvp/validaDoc.seam> Código do documento: 44676feb-7f8e-4f96-995c-1ad252ca5d5

FECHA	CODIGO	DESCRIPCION	DEBITO	CREDITO
01/01/2018	0000001	CREDITO	5.614,49C	5.6
01/01/2018	3000002	CHEQUE SAC	500,00D	5.1
01/01/2018	3000004	CHEQUE SAC	500,00D	4.614,49
01/01/2018	3000009	CHEQUE SAC	500,00D	4.114,49
01/01/2018	3000010	CHEQUE SAC	500,00D	3.614,49
01/01/2018	5000001	APL AUTOM	3.614,49D	0,0
01/01/2018	7000000	CHEQUE SAC	12.749,49D	12.749,49
01/01/2018	8000013	CHEQUE SAC	5.516,31D	18.265,80
01/01/2018	9200000	RESG AUTOM	18.265,80C	0,0
01/01/2018	9000001	CHEQUE SAC	204,73D	204,73
01/01/2018	9000002	CHEQUE SAC	160,90D	365,63
01/01/2018	9000003	CHEQUE SAC	2.096,70D	2.462,33
01/01/2018	9000004	RESG AUTOM	2.462,33C	0,0
01/01/2018	9000005	CREDITO	5.961,77C	5.961,77
01/01/2018	3000010	CHEQUE SAC	5.961,77D	0,0
01/01/2018	7000000	MANUT CIA	42,00D	42,00
01/01/2018	9000000	RESG AUTOM	42,00C	0,0
01/01/2018	9000001	DEP CH 24H	100.000,00C	100.000,00
01/01/2018	9000002	CREDITO AUTOM	776.642,72C	876.642,72
01/01/2018	9000003	CHEQUE SAC	6.116,50D	870.526,12
01/01/2018	9000004	CHEQUE SAC	20,86D	870.505,26
01/01/2018	9000005	APL AUTOM	770.505,26D	100.000,00
01/01/2018	9000006	CHEQUE SAC	42.000,00D	58.000,00
01/01/2018	9000007	APL AUTOM	58.000,00D	0,0
01/01/2018		Saldo Acreditado		0,0

IMPRIMER FECHAR



:: Extrato das Contas Individuais

Origem do Extrato:

GovConta CAIXA:

Conta Referência:

Nome:

Período:

Pavão

GOVCONTA CAIXA

354860000

3548/013/0000362

AUT MUN MOB P AMM

de: 01/01/2018 até: 28/02/2018

Data Mov	Nº. Doc.	Histórico	Taxa	Valor (R\$)	Saldo (R\$)
28/01/2018	000000	REM BASICA	0,00000000	0,00 636,00	0,00 636,00
28/01/2018	000000	CRED JUROS	0,00399400	2,54C 638,00	2,54C 638,00
28/02/2018	000000	REM BASICA	0,00000000	0,00 638,33	0,00 638,33
28/02/2018	000000	CRED JUROS	0,00399400	2,55C 641,88	2,55C 641,88
28/02/2018	-	Saldo Atualizado		641,48C	641,48C

IMPRIMIR

FECHAR

Documento Assinado Digitalmente por: MIGUEL DE SOUZA LEAO COELHO, VALKIRIA ALVES CAVALCANTI BIONES
 Acesse em: <https://ctce.tce.pe.gov.br/epi/validaDoc.aspx?CodigoDoDocumento:44676feb-7d8e-4d96-995c-1ad252c6a5d5>



:: Extrato das Contas Individuais

Origem do Extrato:

GovConta CAIXA:

Conta Referência:

Nome:

Período:

GOVCONTA CAIXA

354860001

3548/013/00003826

AUT MUN MOB P AM PA

de: 01/07/2018 até: 31/08/2018

Data Mov	Nr. Doc.	Histórico	Taxa	Valor (R\$)
28/07/2018	000000	REM BASICA	0,00000000	0,00 656,00C
28/07/2018	000000	CRED JUROS	0,00371500	2,42C 656,00C
28/08/2018	000000	REM BASICA	0,00000000	0,00 656,00C
28/08/2018	000000	CRED JUROS	0,00371500	2,43C 656,00C
31/08/2018	-	Saldo Atualizado		656,00C

IMPRIMIR

FECHAR

Documento Assinado Digitalmente por: MIGUEL DE SOUZA LEAO COELHO, VALKIRIA ALVES CAVALCANTI BIONES
Acesse em: <https://ctce.ice.gov.br/epv/validaDoc.seam?codigoDoDocumento=44676feb-7d8e-4d96-995c-1ad252c6a5d5>



:: Extrato das Contas Individuais

Origem do Extrato:

GovConta CAIXA:

Conta Referência:

Nome:

Período:

GOVCONTA CAIXA

354860001

3548/013/00003826

AUT MUN MOB P AMBA

de: 01/05/2018 até: 30/06/2018

Data Mov	Nr. Doc.	Histórico	Taxa	Valor (R\$)
28/05/2018	000000	REM BASICA	0,00000000	0,00 6487C
28/05/2018	000000	CRED JUROS	0,00371500	2,40C 6487C
28/06/2018	000000	REM BASICA	0,00000000	0,00 6487C
28/06/2018	000000	CRED JUROS	0,00371500	2,41C 6511C
29/06/2018	-	Saldo Atualizado		651,15C

IMPRIMIR

FECHAR

Documento Assinado Digitalmente por: MIGUEL DE SOUZA LEAO COELHO, VALKIRIA ALVES CAVALCANTI BIONES
Acesse em: <https://ctce.ice.pe.gov.br/epb/validaDoc.seam?codigoDoDocumento:44676feb-7d8e-4d96-995c-1ad252c6a5d5>



:: Extrato das Contas Individuais

Origem do Extrato:

GovConta CAIXA:

Conta Referência:

Nome:

Período:

GOVCONTA CAIXA

354860101

3548/013/0000322-6

AUT MUN MOB P AMMA

de: 01/03/2018 até: 30/04/2018

Data Mov	Nr. Doc.	Histórico	Taxa	Valor (R\$)
28/03/2018	000000	REM BASICA	0,00000000	0,00 64
28/03/2018	000000	CRED JUROS	0,00385500	2,47C 64
28/04/2018	000000	REM BASICA	0,00000000	0,00 64
28/04/2018	000000	CRED JUROS	0,00371500	2,39C 64
30/04/2018	-	Saldo Atualizado		646,34C

IMPRIMIR

FECHA

Documento Assinado Digitalmente por: MIGUEL DE SOUZA LEAO COELHO, VALKIRIA ALVES CAVALCANTI BIONES
Acesse em: <https://cfe.ice.gov.br/epv/validaDoc.shtm> Código do documento: 44676feb-7d8e-4d96-995c-1ad252c6a5d5



:: Extrato das Contas Individuais

Origem do Extrato:

GovConta CAIXA:

Conta Referência:

Nome:

Período:

GOVCONTA CAIXA

35486011

3548/013/000032-6

AUT MUN MOB P AMILA

de: 01/11/2018 até: 31/12/2018

Data Mov	Nr. Doc.	Histórico	Taxa	Valor (R\$)
28/11/2018	000000	REM BASICA	0,00000000	0,00 665,81C
28/11/2018	000000	CRED JUROS	0,00371500	2,46C 665,81C
28/12/2018	000000	REM BASICA	0,00000000	0,00 665,81C
28/12/2018	000000	CRED JUROS	0,00371500	2,46C 665,81C
31/12/2018	-	Saldo Atualizado		665,81C

IMPRIMIR

FECHAR

Documento Assinado Digitalmente por: MIGUEL DE SOUZA LEAO COELHO, VALKIRIA ALVES CAVALCANTI BIONES
Acesse em: <https://sice.ice.gov.br/epv/validaDoc.shtm> Código do documento: 44676feb-7d8e-4d96-995c-1ad252c6a5d5



:: Extrato das Contas Individuais

Origem do Extrato:

GovConta CAIXA:

Conta Referência:

Nome:

Período:

GOVCONTA CAIXA

354860001

3548/013/0000302-6

AUT MUN MOB P AM PA

de: 01/09/2018 até: 31/10/2018

Data Mov	Nr. Doc.	Histórico	Taxa	Valor (R\$)
28/09/2018	000000	REM BASICA	0,00000000	0,00 658,44C
28/09/2018	000000	CRED JUROS	0,00371500	2,44C 658,44C
28/10/2018	000000	REM BASICA	0,00000000	0,00 658,44C
28/10/2018	000000	CRED JUROS	0,00371500	2,45C 660,89C
31/10/2018	-	Saldo Atualizado		660,89C

[IMPRIMIR](#) [FECHAR](#)

Documento Assinado Digitalmente por: MIGUEL DE SOUZA LEAO COELHO, VALKIRIA ALVES CAVALCANTI BIONES
 Acesse em: <https://cfe.ice.pe.gov.br/pp/validaDoc.seam> Código do documento: 44676feb-7d8e-4d96-995c-1ad252c6a5d5



Documento Assinado Digitalmente por: MIGUEL DE SOUZA LEAO COELHO, VALKIRIA ALVES CAVALCANTI BIONES
Acesse em: <https://etce.ice.pe.gov.br/epp/validaDoc.seam> Código do documento: 44676feb-7d8e-4d96-995c-1ad252c6a5d5



RELATÓRIO DE AUDITORIA: DÍVIDA ATIVA MUNICIPAL



Sumário

1. INTRODUÇÃO.....	2
2. VISÃO GERAL.....	4
3. PONTOS DE AUDITORIA	9
3.1. Procedimentos Relativos ao Cadastro de Contribuintes.	9
3.2. Procedimentos Relativos à Inscrição e Cobrança Extrajudicial.....	12
3.3. Dívida Ativa Judicial e Procuradoria.....	14
4. CONCLUSÃO	17



1. INTRODUÇÃO

O presente relatório refere-se à auditoria realizada sobre a Dívida Ativa do Município de Petrolina junto à Secretaria Municipal da Fazenda (SEFAZ) e à Procuradoria Geral do Município (PGM), em cumprimento ao Plano Anual de Auditoria Interna – PAAI, elaborado pela Controladoria Geral do Município (CGM).

Cabe, inicialmente, registrar que o estudo de mapeamento de riscos das unidades auditáveis elaborado pela CGM no exercício de 2019, indicou a Secretaria Municipal da Fazenda e Procuradoria Geral como unidades prioritárias para a realização de auditorias a serem incluídas no Plano Anual de Auditoria Interna.

A partir da avaliação do Departamento sobre assuntos passíveis de auditoria dentro da SEFAZ e PGM, identificou-se a necessidade de entender a evolução do montante do saldo da Dívida Ativa municipal nos últimos exercícios fiscais, cuja arrecadação em 2018 atingiu mais de onze (onze) milhões de reais, decidindo-se desse modo pela instauração da auditoria contemplando o referido tema.

De acordo com o Código Tributário do Município, Lei Complementar Nº 017 de 27 de dezembro de 2013, “Constitui Dívida Ativa da Fazenda Pública Municipal os créditos de natureza tributária ou não-tributária, regularmente inscritos na repartição administrativa competente, depois de esgotado o prazo fixado, para pagamento, por lei ou por decisão final proferida em processo regular”.

Por se tratar de um ativo, a Dívida Ativa constitui-se em uma fonte de receita importante e seu resgate é de grande relevância frente ao aumento das obrigações a cargo do Município para atendimento das crescentes demandas sociais e impelem os gestores a investirem na adoção de medidas para aumentar a capacidade de recuperação de tais créditos.

A auditoria teve como finalidade a avaliação dos processos de trabalho referentes à inscrição, cobrança e execução fiscal da Dívida Ativa sob



responsabilidade da SEFAZ e PGM, bem como os procedimentos contemplados em cada uma dessas etapas.

Por sua vez, considerando a amplitude e complexidade do objeto em análise, aliados à necessidade do cumprimento do Plano de Auditoria, as questões a serem abordadas e os respectivos procedimentos desta auditoria foram delimitados conforme consta a Matriz de Planejamento elaborado pela equipe de auditores.

A metodologia da auditoria se valeu de técnicas de análise documental e realização de entrevistas com os gestores. Para a avaliação fluxo de trabalho da Dívida Ativa foram realizados testes de auditoria utilizando como base o exercício de 2018. Para o estudo da evolução e composição da Dívida Ativa foram utilizadas séries históricas disponíveis.

No presente trabalho, o objetivo é colaborar, a partir do resultado da auditoria, para o aperfeiçoamento das ações de recuperação de créditos não pagos, com o intuito de fazer cumprir uma das atribuições constitucionais do controle interno, qual seja, controlar os direitos e haveres do Município, visando assim contribuir com a eficiência e eficácia da gestão pública.



2. VISÃO GERAL

Este tópico tem como objetivo contextualizar a situação da Dívida Ativa Municipal através do estudo sobre a evolução do seu estoque a partir da identificação do comportamento de seus componentes (inscrição, recebimentos, cancelamentos e atualização monetária), reafirmando a relevância e a criticidade do assunto.

A fim de proceder à mensuração, à evolução e à análise da Dívida Ativa, foi solicitado perante a Secretaria Municipal da Fazenda (SEFAZ) algumas informações pertinentes à auditoria, conforme comunicação interna (CI) nº 143, e elencadas na tabela abaixo.

Tabela 1. Evolução da Dívida Ativa no Município de Petrolina - 2014 a 2018.





Nomenclatura	2014	2015	2016	2017	2018
Saldo Inicial da Dívida Ativa A					
Recebimentos (-) B	9.381.842,81	7.061.340,29	11.042.672,60	8.012.882,45	9.882.343,00
Descontos e Remissões (-) C					
Reincorporação de Descontos (+) D					
Cancelamentos (-) E					
Inscrições (Principal) (+) F					
Atualização das Inscrições (+) G					
Inscrições (c/ Atualiz.) (+) H					
Atualização (+) I					
Dação em pagamento (-) ou recompra da dação (+) J					
Saldo Final da Dívida Ativa K					
Variação %					

Apesar dos vários dados solicitados, apenas a informação referente aos recebimentos foi disponibilizada. No que diz respeito aos demais dados, a SEFAZ alega que não os possui, porém iria tentar levá-los junto à empresa responsável pelo sistema de informática.



A única informação prestada foi relativa aos recebimentos dos créditos, advindos das cobranças efetuadas pela Prefeitura, as quais apresentaram uma variação anual não linear, conforme tabela abaixo, explicada pelos programas de REFIS implementados.

Tabela 02. Evolução dos Recebimentos.

Nomenclatura	2014	2015	2016	2017	2018
Recebimentos	9.381.842,81	7.061.340,29	11.042.672,60	8.012.882,45	9.882.343,00
		 -25%	 56%	 -27%	 23%

Até o presente momento, nenhuma das demais informações solicitadas na CI nº 143 foram enviadas prejudicando a referida análise, pois não há um ponto de referência para se medir a evolução da dívida ativa.

Em uma nova tentativa de analisar a evolução da Dívida Ativa, foi encaminhada à SEFAZ a CI nº 144 solicitando informações elencadas na Tabela 03 e Tabela 04, a fim de entender a parcela da dívida ativa em processo de cobrança amigável e judicial, como também o perfil da mesma, no que diz respeito a sua composição.

Tabela 03. Dívida Ativa Amigável e Judicial.

Nomenclatura	2014	2015	2016	2017	2018
Saldo Inicial da Dívida Ativa A					
Div ativa Judicial					
Dívida Judicial Parcelada					
Dívida judicial não parcelada					
Div ativa amigável					
Div ativa amigável parcelada					
Dívida ativa amigável não parcelada					



Tabela 04. Perfil da Dívida Ativa por Tributo.

ANO	2018						
TRIBUTOS / VALOR	0 - R\$1.000	R\$1.000 - R\$5.000	R\$5.000 - R\$10.000	R\$10.000 - R\$20.000	R\$20.000 - R\$50.000	R\$50.000 - R\$100.000	R\$100.000 ou superior
ISS							
IPTU							
CONT. DE MELHORIA							
ITBI							
OUTROS							

Mais uma vez, a SEFAZ alegou não possuir de maneira tempestiva qualquer uma destas informações, solicitando um maior prazo (CI Nº 177/2019) para o seu levantamento.

Por meio da CI Nº 180/2019, a SEFAZ certifica a dificuldade em disponibilizar um relatório qualitativo sobre a Dívida Ativa do município, apoiando-se no argumento de que todas as dívidas serão cobradas, independentemente do valor. Contudo, a notória ausência de uma efetiva gestão sobre a Dívida Ativa inviabiliza a produção de um plano de ação assertivo e eficiente, capaz de garantir a arrecadação em todo seu potencial.

Ainda no intuito de obter informações para realizar a análise da Dívida Ativa, solicitou-se, por meio da CI nº 077/2019, o acesso ao sistema de arrecadação tributária (SpeedGov). Vale enfatizar que este sistema sofreu duras críticas pelos Auditores Fiscais entrevistados, inclusive quanto a qualidade dos dados, contudo, foi a única forma de entender as demais características da Dívida Ativa.

A partir de relatórios emitidos no SpeedGov, buscou-se compreender o comportamento dos recebimentos anuais de créditos da Dívida Ativa. O Gráfico 01 demonstra que os valores inscritos anualmente sempre se constituem em montantes superiores aos arrecadados, contudo com o intuito de melhor



entender esta questão, calculou-se o percentual do Índice Gestão da Dívida Ativa, conforme demonstrado na Tabela 05. O índice é calculado a partir da divisão entre os valores inscritos e recebidos com o intuito de apresentar uma medida do desempenho da cobrança de créditos inscritos em Dívida Ativa.

Gráfico 01. Comparação entre recebimentos de créditos em Dívida Ativa e inscrições.



Tabela 05. Índice de Gestão da Dívida Ativa (%).

Nomenclatura	2014	2015	2016	2017	2018
Recebimentos	R\$ 9.381.842,81	R\$ 7.061.340,29	R\$ 11.042.672,60	R\$ 8.012.882,45	R\$ 9.882.343,00
Dívida Inscrita	R\$ 27.479.308,19	R\$ 24.861.211,66	R\$ 21.031.473,71	R\$ 28.757.795,44	R\$ 43.781.035,40
Índice de Gestão da Dívida Ativa	34%	28%	53%	28%	23%

A média de recebimentos no período, segundo o indicador adotado é de 33%. Vale ressaltar que esse indicador mede o grau de recebimentos frente as inscrições e não sobre o estoque total, tendo em vista a ausência desta informação fundamental.

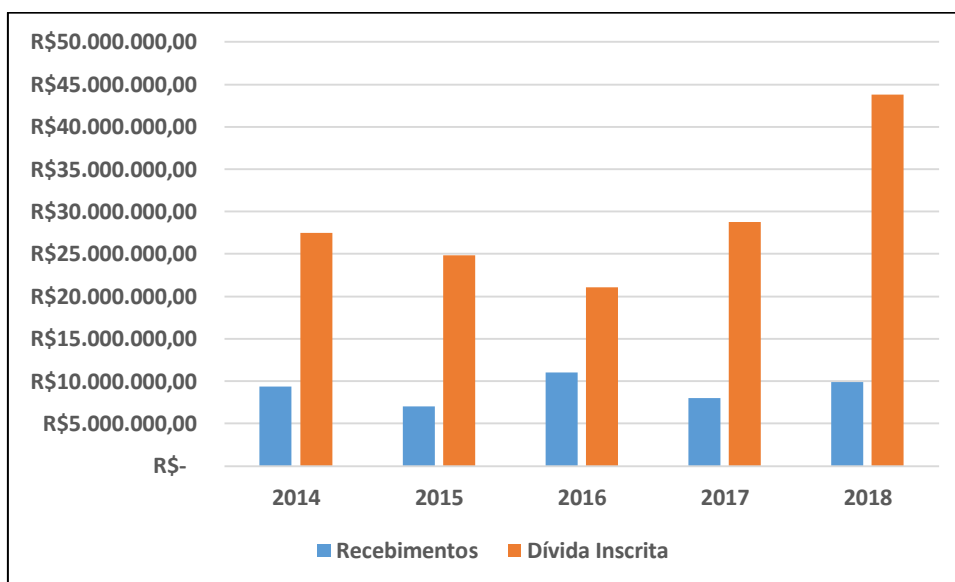

Uma outra forma de avaliar o desempenho da arrecadação da Dívida Ativa é a comparação de seu montante com a receita tributária do Município, conforme pesquisa “Dívida Ativa: uma importante receita” realizada por Bremaeker. Segundo o estudo com base em dados de 2010, na região Sudeste o melhor desempenho está com o grupo de Municípios com população entre 1 milhão e 5 milhões de habitantes: 14,09%. Ao utilizarmos este critério em Petrolina, obtivemos a média de 10,74% para o período de 2016 a 2018.

Gráfico 02. Percentual de recebimentos em relação à Receita Tributária.

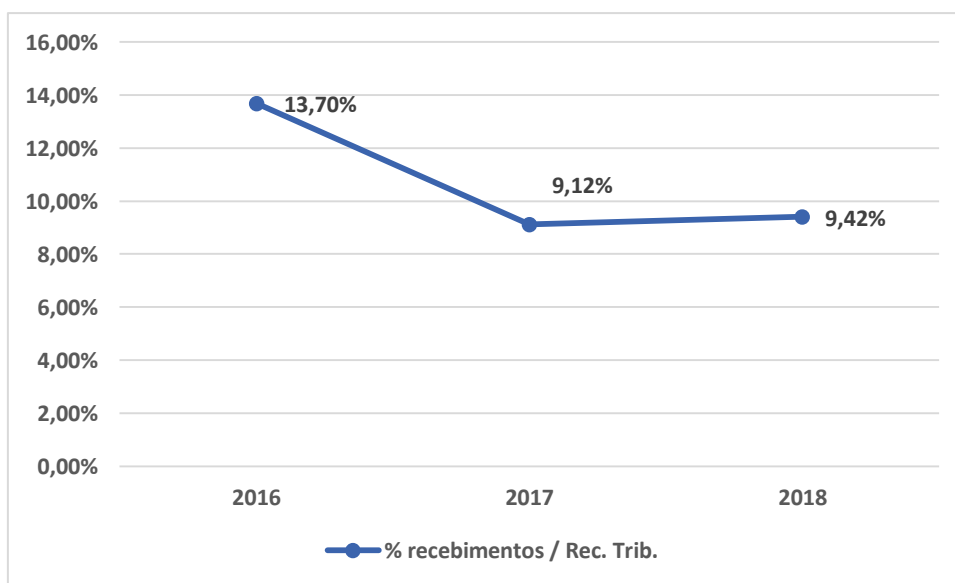



3. PONTOS DE AUDITORIA

3.1. Procedimentos Relativos ao Cadastro de Contribuintes.

O cadastro de contribuintes do município é uma das principais obrigações acessórias elencadas no Código Tributário Municipal (CTM) pois a partir dele todo o processo de cobrança, inclusive o da dívida ativa, é realizado.

Apesar de ser uma obrigação do contribuinte, o referido código estabelece, em algumas situações, a inscrição de ofício do contribuinte pelo órgão fazendário responsável. Portanto, cabe ao órgão fazendário a inscrição em casos de não cadastramento, ou de não fornecimento de informações, evitando prejuízo para os cofres públicos.

Tal ferramenta, quando devidamente atualizada com os dados pertinentes dos contribuintes, permite melhores condições para localização e identificação do devedor, evitando o insucesso da cobrança.

Segundo os auditores entrevistados, a principal causa para a inconsistência do cadastro é a constante mudança de softwares tributários, pois a cada troca os dados são duplicados ou excluídos sem o mínimo cuidado para se evitar tal acontecimento. No entanto, vale ressaltar que a última transição de sistema foi realizada em 2013, há 6 (seis) anos, tempo este, aparentemente, bastante razoável para solucionar tais incongruências.

Os mesmos auditores afirmaram ainda que não confiam no sistema e, para realização de procedimentos tributários fiscais, tais como, lançamento, aplicação de multas e a própria inscrição em Dívida Ativa, praticam o retrabalho, tentando higienizar o cadastro nesse momento a fim de dar segurança a tais procedimentos.

Apesar de **não haver** uma tentativa sistemática para unificação do cadastro, o órgão responsável tenta higienizar o cadastro no momento de algum atendimento ao contribuinte, procedendo à verificação do C.P.F/ NOME e fazendo os devidos ajustes. Contudo, a referida ação não se mostra eficaz uma vez que desde a última mudança do sistema (2013) o cadastro continua inconsistente.



A verificação dos dados no processo de higienização cadastral deixa a desejar permanecendo assim um expressivo número de cadastros sem CPF/CNPJ, informação esta imprescindível para a emissão da Certidão de Dívida Ativa (CDA), com vistas a necessidade de eventual protesto em cartório, uma vez que constitui-se como título executivo extrajudicial.

A auditoria constatou também que não há os repasses de informações por parte dos cartórios como obriga o art. 47, III do Código Tributário Municipal, conforme segue abaixo, inviabilizando, principalmente, a atualização do cadastro imobiliário.

Art. 47. Os escrivães, tabeliães, oficiais de notas, de registro de imóveis e de registro de títulos e de documentos e de quaisquer outros serventuários da justiça, quando da prática de atos que importem transmissão de bens imóveis ou de direitos a eles relativos, bem como suas cessões, ficam obrigados:

...

III – **no prazo máximo de 15 (quinze) dias do mês subsequente** a prática do ato de transmissão, de cessão ou de permuta de bens e de direitos, a **comunicar à Prefeitura os seus seguintes elementos constitutivos:**

- a) o imóvel, bem como o valor, objeto da transmissão, da cessão ou da permuta;
- b) o nome e o endereço do transmitente, do adquirente, do cedente, do cessionário e dos permutantes, conforme o caso;
- c) o valor do imposto, a data de pagamento e a instituição arrecadadora;
- d) cópia da respectiva guia de recolhimento;
- e) outras informações que julgar necessária.

Importante lembrar que o sistema passará por mais uma mudança em 2019, ocasionando o risco de, mais uma vez, dificultar o processo de higienização do cadastro.

A fim de sanar as irregularidades encontradas, a auditoria **recomenda:**

1. Usar a base de dados da RECEITA FEDERAL a fim de identificar C.P.Fs ou C.N.P.Js que por ventura estejam sem informação;
2. Proceder a uma análise dos dados em sua forma bruta junto ao sistema de software a fim de tentar encontrar correlações que possam levar à identificação do contribuinte;
3. Proceder, junto aos cartórios do município, ao exame dos livros, registros e outros documentos, bem como solicitar as certidões de atos



que foram lavrados, transcritos, averbados ou inscritos concernentes a imóveis ou direitos a ele relativos;

4. Exigir, junto aos cartórios, a obrigação acessória de comunicar à prefeitura os dados enumerados no art. 47, III.
5. Realizar um recadastramento geral por meio dos fiscais de posturas, a fim de obter uma nova base de dados atualizados e completos.

É importante que essas ações sejam realizadas antes, ou pelo menos, concomitante à implementação do novo sistema a fim de não se acumular, ainda mais, inconsistências.



3.2. Procedimentos Relativos à Inscrição e Cobrança Extrajudicial.

A inscrição dos créditos vencidos e não pagos é realizada pelo setor responsável pela cobrança de Dívida Ativa. Além disso, é também responsável pelo cadastramento e cobrança extrajudicial destes créditos.

As solicitações de inscrição na Dívida Ativa são realizadas **automaticamente**, pelo sistema de Gestão Tributária, após o fim de cada ano. O Setor de Dívida Ativa procede à verificação da liquidez e certeza do mesmo, permitindo emitir a Certidão de Dívida Ativa (CDA), documento imprescindível para a efetividade da inscrição do crédito e início do processo de cobrança.

Nesse momento, apesar de ser realizado análise de liquidez e certeza em alguns créditos não pagos, não ficou claro quais critérios objetivos são utilizados pelo responsável a fim de determinar quais eram inscritos em Dívida Ativa.

Importante salientar também que a emissão de CDA's é realizada de forma manual e enviada para Procuradoria da Fazenda Municipal através de e-mails, não havendo um controle efetivo sobre certidões emitidas, impossibilitando a valoração monetária do montante inscrito. Outro problema recorrente, devido a esta falta de controle, é a emissão da mesma CDA várias vezes pela SEFAZ para ser ajuizada pela PGM.

Por vezes, não é possível proceder a inscrição do crédito, devido à ausência de algumas informações no sistema, problema que será sanado após a higienização do cadastro.

Também não foi possível aferir como são realizados os procedimentos para envio de créditos não pagos para protesto. Através da CI nº 114/2019 da SEFAZ, foi informado que o Convênio celebrado junto aos 1º e 2º Cartórios de Protestos de Petrolina encontram-se parados devido a questões operacionais.

Quanto à cobrança extrajudicial, não há procedimentos sistematizados estabelecidos, ficando a mercê da iniciativa voluntária do contribuinte que, se quiser, pode procurar a fazenda municipal a fim de negociar a dívida, ou de



Programas de Regularização de débitos (REFIS) promovidos a cada ano. Ressalta-se que o REFIS deve ser a exceção e **jamais** a regra.

Diante das evidências encontradas, a auditoria **recomenda**:

1. Todos os créditos não pagos, ao término do lapso temporal determinado no Código Tributário Municipal (CTM), devem ser inscritos em Dívida Ativa;
2. A emissão de CDA deve ser realizada de forma eletrônica, no próprio software, a fim de haver maior controle, como também, possibilidade de responsabilização;
3. A inscrição de créditos com valores baixos (a serem estipulados pela SEFAZ) deve ser feita em bloco, somando todos os débitos do contribuinte devedor, devidamente discriminados por ano e tipo de tributo;
4. **Todos** os créditos não pagos e inscritos em Dívida Ativa devem ser protestados a fim de despertar no devedor o interesse em proceder ao pagamento do crédito tributário;
5. Formatar procedimentos de cobrança extrajudicial, com fluxo estabelecido no software de gestão tributária, com ênfase em débitos parcelados e não parcelados, atribuindo competências e delimitando acessos, a fim de haver possibilidade de responsabilização. Importante lembrar que eventuais parcelamentos devem ser tempestivamente monitorados a fim de ter a certeza da efetivação dos pagamentos.
6. Criação do Cadastro Informativo Municipal (CADIN MUNICIPAL) conforme preceitua o Art. 336-A do CTM Petrolina;
7. Proceder à divulgação da relação de devedores com créditos inscritos em Dívida Ativa conforme art. 534, do Código Tributário Municipal de Petrolina;
8. Proceder à formatação de “Relatório de Acompanhamento de Rotina de Protesto”, que consiste em acompanhar sistematicamente todas as certidões de Dívida Ativa protestadas;
9. Adotar a régua da cobrança que consiste em formatar procedimentos específicos a fim de haver uma **real** gestão da dívida. A adoção dessa



ferramenta implicará uma maior previsibilidade de operação e de resultados sobre as cobranças e recebimentos.

Sugestão de régua de cobrança:

1. A primeira cobrança é enviada conforme está estabelecido no Código Tributário Municipal (CTM) para dívida tributária, ou em legislação específica para dívida não tributária;
2. Um ou dois dias antes do vencimento, um lembrete é enviado para o contribuinte;
3. Em caso de não pagamento, a cobrança é repetida a cada **15 dias** (corridos);
4. **Em até 60 dias (após 4 tentativas de cobrança)**, o débito deve ser inscrito em Dívida Ativa e levado a protesto extrajudicial;
5. **Em até 4 anos (após 96 tentativas de cobrança)**, a cobrança deve ser remetida à Procuradoria da Fazenda Municipal a fim de ser cobrada judicialmente.

A ideia é estimular a **cobrança** desses **débitos** por mecanismos que antecedem a **cobrança judicial**, como os **protestos em cartórios**. Afinal, a taxa de recuperação de títulos judicializados tende a ser de menor probabilidade de recuperação como foi averiguado através de estudos em várias outras prefeituras.

A efetividade de meios de cobrança alternativos é bem maior, chega a 50% em alguns estados e alcançou 21,5% em **Pernambuco** só no último trimestre de 2018, quando o **Estado** colocou 1.831 títulos em **protesto**.

3.3. Dívida Ativa Judicial e Procuradoria.

A parte da auditoria que concerne à análise da atuação da Procuradoria e sobre a dívida ativa judicial deixou evidente alguns pontos relevantes.

Primeiramente cabe salientar a clara falta de comunicação entre Procuradoria Geral e a Secretaria de Fazenda, chegando ao conhecimento da equipe de



auditoria que há problemas inclusive de multiplicidade de ações de execução de um mesmo fato.

A Procuradoria Geral conta hoje com apenas um Procurador da Fazenda e um Auditor Fiscal cedido voltados para, dentre tantas atividades, atuar na Dívida Ativa, este gargalo dificulta amplamente sua efetiva gestão. Somado a isso, observou-se a prática de comércio de alimentos no setor, atividade esta incompatível com o local trabalho e função do servidor, podendo vir a prejudicar a eficiência na realização de suas atividades.

Neste cenário, onde há escassez de recurso humano disponível, uma estratégia para recuperar a Dívida Ativa é aliar técnicas de gestão com o uso da tecnologia podendo gerar um retorno significativo aos cofres públicos.

A utilização de software facilita a troca de dados entre a Secretaria da Fazenda, a Procuradoria Municipal e o Tribunal de Justiça (TJ), agilizando os processos de execução fiscal e evitando a perda de prazos.

Por meio de inteligência artificial, torna-se possível conferir os dados das Certidões de Dívida Ativa (CDAs) e emitir automaticamente os despachos de citação e intimação para emenda. E tudo assinado digitalmente por meio do sistema do Tribunal.

Logo, é notório que o investimento em tecnologia no setor público traduz zelo do Gestor Público com erário. Uma forma de aumentar a produtividade e reduzir o gasto com pessoal e folha de pagamento, além de valorizar o trabalho dos servidores do quadro, que veem seu potencial de produzir elevado exponencialmente.

Salienta-se que a Controladoria Geral do Município direcionou 2 comunicações internas (CI 97 e CI 142) à Procuradoria Geral, as quais não foram respondidas em tempo algum. Fato este que dificultou de sobremaneira o escoreito deslinde da auditoria e torna verossímil a presunção de existência de falhas graves na gestão da dívida ativa municipal, ideia corroborada em outros pontos deste relatório já supracitados.

Transcreve-se abaixo as informações solicitadas à PGM que não foram respondidas:



Tabela 01 – Dívida Ativa Judicial

Nomenclatura	2014	2015	2016	2017	2018
Dívida Judicial Parcelada					
Dívida judicial não parcelada					

Tabela 02 – Questionamentos

Questionamento	Resposta
Como é realizado o controle de Prescrição e Êxito das Ações?	
Como é formalizada a comunicação da Dívida Ativa Judicializada entre Procuradoria Geral e a Secretaria da Fazenda?	
Quais os critérios utilizados para Execução Fiscal?	

Por fim, como houve nítida falta de coordenação entre a SEFAZ e a PGM durante todo o período de execução dos trabalhos desta auditoria, existindo inclusive uma tentativa em andamento de criação, por estes dois órgãos, de um fluxo de dívida ativa, o que atrasou a auditoria e a própria execução da dívida ativa existente, **recomenda-se:**

1. A criação urgente de uma interação eficaz entre SEFAZ e PGM para que se aumente a eficiência e não haja perda desnecessária de receita de dívida ativa, tendo em mente a cifra considerável em questão;
2. Adoção de software específico a fim de se aumentar a produtividade e sanar a falta de recurso humano.



4. CONCLUSÃO

A presente auditoria possui como escopo a análise da **Gestão** da dívida ativa do município de Petrolina –PE.

Por Gestão, entende-se a existência de planejamento, organização, direção e controle de todo o fluxo de atividade, em todas as áreas, e em todos os níveis no sentido de garantir o alcance dos objetivos organizacionais e a entrega de excelentes resultados.

Ficou latente, após a utilização de técnicas de auditoria, mais especificamente, entrevista e observação, a **ausência** de uma gestão da dívida ativa, apesar de haver algumas ações pontuais, como por exemplo, o Programa de Regularização de débitos (REFIS).

Na impossibilidade de se fazer um estudo específico sobre a Dívida Ativa do município, essa auditoria foi obrigada a buscar modelos de gestão da dívida que são utilizados em outras prefeituras, bem como, boas práticas gerenciais em empresas privadas, levando sempre em consideração a legislação sobre assunto e princípios da Administração Pública.

Importante salientar que concomitante ao início dessa auditoria foi formado um grupo de trabalho constituído por servidores lotados tanto na Secretaria da Fazenda quanto na Procuradoria Geral com o intuito de se implantar procedimentos para gestão da dívida ativa.

Espera-se, portanto, que as recomendações desse relatório venham a se somar às conclusões do referido grupo, produzindo uma Gestão da dívida eficiente, eficaz e efetiva colaborando para o aumento da arrecadação.

É o relatório.

Petrolina, 21 de Junho de 2019.

Álvaro Luiz Figueiredo Pereira de Azeredo
Analista de Controle Interno



Documento Assinado Digitalmente por: MIGUEL DE SOUZA LEAO COELHO, VALKIRIA ALVES CAVACANTTI BIONES
Acesse em: <https://etce.ice.pe.gov.br/epp/validaDoc.seam> Código do documento: 44676feb-7d8e-4d96-995c-1ad252c6a5d5

José Ari Póvoas Souto Filho
Analista de Controle Interno

Pedro Mozart Lopes de Araújo Filho
Analista de Controle Interno